ANUL XXIV No. 6262

3 LEI EXEMPLARUL

DUMINICA 1 APRILIE 1928

ABONAMENTE

Lei 1000 pe un an
„ 500 „ 6 luni
„ 300 „ 3 luni

BIBLIOTECA UNIVERSITARĂ IAȘI

OPINIA

ZIAR POLITIC COTIDIAN

ANUNCIURI
se primesc la toate
Agenţiile de Publicitate
şi la
Administraţia ziarului
Iaşi—Str. Gh. Mârzescu 17

Trebue să ne definim politica externă

In jurul interviewului d-lui Mussolini

A făcut impresie interviewul dat de d. Mussolini ziarului „Daily Mail", în care afirmă necesitatea revizuirii tratatelor şi se pronunţă pentru rectificarea graniţelor Ungariei.

„Daily Mail" aparţine lordului Rothermeere, mare duşman al tratatului dela Trianon, şi susţinător perţial al intereselor ungureşti. D. Mussolini ştia lucrul acesta. Totuşi deşi şef de guvern al unui stat principal, ducele nu s'a sfiit să facă nişte declaraţii menite să provoace nemulţumirea în ţările succesoare ale monarhiei Austro-Ungare.

Se ştie că Italia e primul aghiotant al politicei engleze. Fără îndoială, atitudinea d-lui Mussolini se sprijină pe anumite convorbiri avute cu d. Chamberlain. Iar declaraţiile din „Daily Mail" trebuesc privite ca un avertisment dat celor interesaţi pentru a-şi preciza atitudinea. In special, a fost vizată Romînia.

Jugoslavia, care e de mult duşmănită de Italia, are în schimb sprijin la Londra. Deasemeni Cehoslovacia întreţine relaţii foarte bune cu Foeign office. Numai guvernul din Bucureşti neglijează situaţia legăturilor lui la Londra, unde nu are nici măcar un ministru plenipotenţiar. Anglia vrea să ne forţeze la o acţiune diplomatică hotărîtă, care să fixeze definitiv rolul nostru în orientul apropiat.

Dorinţa aceasta a Angliei coincide cu interesele superioare ale statului romîn. In adevăr, în situaţia de astăzi, Romînia pare izolată. Legăturile cu Mica Antantă, cu Polonia şi chiar cu Franţa nu sunt suficiente. Ele pot fi amiciţii utile, dar nu constitue o bază destul de solidă pentru a ne susţine interesele externe. Tendinţa generală a marei diplomaţii actuale, este o politică intercontinentală: înlănţuire continuă de interese creiază necesitatea marilor constelaţii pămîntene. Pentru a-şi apăra imperiul, Anglia face horă de ţări în jurul globului: Germania, Italia, Egiptul, Londra, Australia, Statele-Unite. In altă serie intră Franţa, Rusia, Japonia, republicele sud-americane.

România nu e liberă să-şi aleagă prieteniile numai după glasul inimii. Amiciţia cu Franţa implică amiciţia cu Rusia, sau cel puţin pacea încheiată şi liniştea asigurată la Răsărit. Prin aceasta, viaţa economică ar lua şi ea direcţiuni anumite; deschiderea frontierelor peste Nistru ar deschide debuşeuri însemnate comerţului nostru.

In cazul când ne hotărâm pentru politica engleză, ceia ce n'ar fi prea rău, va trebui să refacem vechile legături cu Germania dinainte de războiu.

O serie întreagă de probleme aşteaptă soluţia cît mai grabnică. Trebue pentru aceasta însă o concepţie limpede asupra politicei externe a statului şi o linie de conduită fermă. Politica de până acum, dacă poate a fost folositoare, a devenit astăzi insuficientă, lăsând impresia că România rămâne izolată în chestiunile cele mai importante pentru ea.

I. L.

Din toată lumea

Vulcanul Etna din Sicilia care nu dădea de câteva luni nici un semn de viaţă, s'a trezit din nou. Craterul emană în permanenţă coloane de fum des. Foarte mulţi vizitatori străini, în special americani, vin la faţa locului ca să admire spectacolul.

Câţiva negustori, încurajaţi de faptul că vulcanul fumegă fără să arunce lavă, s'au gândit să facă o afacere. Ei au proectat să construească pentru turişti, hoteluri şi localuri de consum, chiar pe coastele muntelui Etna, la 2000 metri altitudine. Ideia e bună, însă foarte riscată, căci un cutremur mai puternic sau o erupţie mai violentă poate prăpădi totul.

*

Victimele automobilului. O statistică oficială arată că în Statele-Unite—în cursul anului 1927—au murit în accidente de automobil 26,618 persoane, şi au fost rănite 79,700 persoane; —adica, un număr de victime egal cu trei sferturi din populaţia laşului.

*

O scenă sfâşietoare.— La Coblenz (Germania) s'a petrecut de curând o scenă din cele mai tragice, cu prilejul unui mare incendiu izbucnit într'unul din cartierele principale ale oraşului. Focul a cuprins în special locuinţa d-nei Rajlmann, care în buimăceala momentului s'a refugiat în curte, uitându-şi copilaşii de 2 şi 3 ani în casă. Când şi-a adus aminte de copiii ei, focul înlănţuise întreaga clădire. Dar printre flacări, mama îşi vedea copilaşii care au apărut la o fereastră a etajului, plângând şi cerând ajutor. De durere, nefericita femeie a înebunit!..

*

Un alhimist exoroc.— De curând în oraşele de provincie ale Italiei şi-a făcut apariţia un domn cu înfăţişarea interesantă de savant. Acesta susţinea că poate transforma orce obiect în aur. Numeroşi naivi i-au încredinţat diferite lucruri, pe care necunoscutul le-a adus înapoi bronzate cu meşteşug. Faima lui se răspândise repede şi lumea lacomă de aur i-a adus alhimistului fel de fel de obiecte de preţ. Când pretinsul savant a crezut că a strâns suficiente lucruri de valoare, a dispărut cu desăvârşire. Mai târziu s'a aflat că el este un cunoscut client al poliţiei.

*

Un moştenitor original. Un cunoscut milionar american din Boston anume John Charles Burckman, murind de curând, a lăsat un testament foarte curios. El lasă întreaga sa avere de peste 8 milioane dolari (un miliard şi 300 milioane lei) lui... Dogy, câinele său favorit. Cum în legile americane nu sânt prevăzute asemenea succesiuni cu totul originale şi cum milionarul n'are nici un moştenitor legal, tribunalul a hotărât ca averea defunctului să fie împărţită institutiilor de binefacere.

Totuşi lui Dogy i s'a tocmit un servitor special care să-l îngrijească până la moarte. Fericit câne!..

Marele avion german „D. 1310" a aterisat pe aerodromul Craydon (Londra). Avionul e construit în întregime din metal şi are 3 motoare de 1200 cai putere.

Actualităţi politice

D. Iorga, sau halandala

D. Iorga a venit la Cameră şi a ţinut un fel de discurs la mesaj. Atitudinea d-lui Iorga e greu de definit. D-sa la intrarea în ţară a criticat tactica politică a partidului naţional-ţărănesc, deşi îşi asociase partidul la acea tactică. Apoi vine la parlament ca să spue că încordarea situaţiei se datoreşte exclusiv guvernului liberal.

D. Iorga regretă că ultima guvernare averescană s'a întrerupt brusc, cere retragerea actualului guvern şi nu recomandă continuarea guvernării pe care o regretă, ci indică un guvern naţional-ţărănesc.

In fine s'a declarat adversar hotărât al congresului de la Alba-Iulia, pentru ca apoi să ameninţe oarecum pe liberali cu aceiaş Albă-Iulie.

In anarhia părerilor şi atitudinelor d-lui Iorga, s'ar părea că se desprinde o concepţie fascistă, net anti-democratică. Venind spre ţară, apostolul nostru a trecut prin Portugalia, Spania şi Italia, şi a rămas sub influenţa spiritului dictatorial. Dacă ar fi trecut prin Rusia d. Iorga ar manifesta acum un spirit sovietic...

Ameninţări

Guvernul a hotărât să lase liberă adunarea de la Alba-Iulia. Dar nu va îngădui nimic mai mult decât o întrunire publică, în felul celor ţinute până acum de opoziţie.

In acest sens, oficiosul „Viitorul" dă următorul avertisment:

„Guvernul este hotărât să lovească imediat şi energic în toţi cei care prin acţiunea lor nechibzuită, ar pune în primejdie interesele mari ale Statului".

X.

Glasuri germane

în favoarea războaelor

Ziarul naţionalist „Deutsche Zeitung" din Berlin scrie într'un număr recent:

„Bismarck ne-a învăţat că marile probleme nu pot fi rezolvite de cât prin fer şi sânge şi nu prin discursuri. Fiecare eveniment istoric dă dreptate „cancelarului de fier", iar lamentabila Societate a Naţiunilor nu va putea niciodată nimic contra acestei legi naturale.

„Războiul va fi totdeauna o formă a creaţiunii. Fără război, nici un Stat n'a câştigat vre-odată puterea, şi puterea este totul în viaţa popoarelor".

Cursa lui Vasa

Sărbătoarea skieurilor suedezi

Istoria povesteşte că în 1520, eroul suedez Gustav Vasa, fiind băiat tânăr, a trebuit să fugă în mijlocul ernii prin pădurile Dalecarliei pentru a scăpa de soldaţii regelui Cristian al Danemarcii, pe atunci „tiranul" Suediei. Când sosi la graniţa norvegiană, Gustav Vasa fu întâmpinat de skieurii dalecarlieni care îl rugară să se pună în fruntea lor pentru a combate pe asupritori. Danezii fură învinşi. Gustav Vasa fu ales rege, şi istoria Suediei lău o întorsătură nouă.

Skieurii suedezi comemorează în fiecare an această mare dată, urmând pe un parcurs de 90 kilometri, urmele întoarcerii lui Gustav Vasa. Acest „Maraton" suedez, la care au luat parte anul acesta 137 concurenţi, s'a sfârşit într'un timp—record de 5 ore 33 minute.

Cursa a fost câştigată de doi skieuri din Hedlund şi Utlerstroen care, stând alături pe tot parcursul, sosiră ţinându-se de braţ în aclamaţiile a 15.000 spectatori.

Un skieur de 71 ani a terminat cursa într'un timp onorabil.

In pag. III-a

Ultima Oră

Pentru luminarea satelor

Alarma studenţimii ieşene

de D-rand Gh. Huţanu

Mizeria neagră domneşte în masele populare şi acei ce au desfundat pământul înţelenit mai mult cu pieptul decât cu plugul şi care prin sudoarea frunţii lor au înălţat tâtea instituţii de cultură unde atâţia fii ai ţărei s'au instruit, ajungând la cele mai înalte trepte sociale, văd astăzi cu durere că fiii lor i-au părăsit. Mizeria de astăzi nu este pentru ţara românească l... şi e nedemn pentru poporul ei de a o suporta. Ţara este prea bogată natural şi poporul ei destul de tânăr şi plin de energie pentru ca nevoia să se încuibe pe aceste plaiuri. Studenţimea ieşană dă astăzi alarma către întreaga studenţime română şi către întreaga cărturărime conştientă a acestei ţări pentru a organiza lupta contra neştiinţei poporului nostru.

Dezertarea oricui dela această luptă de redeşteptare a neamului românesc din starea lamentabilă de astăzi, echivalează cu crimă ordinară. Pe fugar nu'l impresionează oare câtuşi de puţin zecile de mii de tuberculoşi ce numai încap prin Sanatorii şi ravagiile grozave ce le fac în lumea satelor bolele venerice în frunte cu sifilisul? Poate suporta el ca să avem sate cu casele în pământ, fără un strat de ceapă, fără un pom şi a căror unică instituţie este crâşma? Ingădueşte el ca vinele şi arterele organizmului românesc în lungime de 103,784,671 metri şi care se chiamă şosele, să rămâe în halul acesta de plâns şi să nu fie plantate cu pomi fructiferi din a căror venit s'ar întreţine în mod ideal? Cum suportă el ca inul şi cânepa să stea în paragină, iar noi să dăm anual miliarde pe fabricatele bumbacului?... şi tot atâta pe farduri?... Ochiul lui nu lăcrămiază când citeşte prin ziare că în ţara grâului ţărănimea pelagroasă îşi cureşte liniştea sufletească prin funie şi fum şi femeile străpung cu cuţi-

(Continuarea în pag. 4-a)

Cutremur de pământ

Bucureşti 31. — Ieri dimineaţă a ora 11,40 aparatele sismografice au înregistrat un uşor cutremur de pământ în direcţia est-vest.

La aceiaşi oră s'au înregistrat cutremure şi la Galaţi şi la Bârlad.

ASPECTE

Fantoma lui Cyrano...

Dragul meu, când l'am citit întâia oară pe „Cyrano de Bergerac", aveam şaptesprezece ani; la vârsta aceea, legendele eroice şi amoroase te stăpânesc complect şi—îmi aduc aminte—săptămâni întregi m'au urmărit versurile lui Rostand şi am trăit sub farmecul lor negrăit.

Dureroasa tragedie intimă a lui Cyrano am pătruns-o atunci deplin, pentrucă în anii aceia de început de adolescenţă fiecare din noi adulmecăm abia iubirea şi, pentrucă nu putem cuceri încă, ne simţim nefericiţi în speranţele noastre mai mari decât posibilităţile de realizare.

Povestea lui De Bergerac însă, mi-am dat seama mai târziu, nu e numai a anilor noştri de adolescenţă; iubiri nemărturisite sau neînţelese cresc în noi şi la maturitate şi purtăm aceste nepreţuite comori dealungul vieţii noastre, luminând-o cu toată infinita durere ce se leagă de ele.

De aceea, dragul meu, pe Cyrano de Bergerac îl păstrăm ca un simbol şi de aceea ne este scump; şi sântem oricând gata, ascultându-i tiradele îndurerate să lăsăm o lacrimă căzând din ochii noştri, de aceea ne putem emoţiona privindu-l cum îşi martirizează sufletul sub iubirea lui fără seamăn...

Dragul meu, am privit aseară publicul din teatru când de pe scenă se revărsau torentele versurilor lui Rostand în prelucrarea măiastră a lui Mihai Codreanu al nostru; şi îţi mărturisesc că am rămas desiluzionat: n'am văzut ochi scânteind în lacrimi, n'am surprins crispări pe obraze, n'am deosebit guri tremurând.

Şi totuşi era tineret în sala teatrului. Dar tineretul acela se lăsa cuprins de spectacol, nu de rostul şi înţelesul adânc al tragediei lui Cyrano; iubirea nu freamăta în sufletele şi mi-am dat seama că, pentru mulţi, messire de Bergerac era un prost care nu ştia cum să-şi cucerească femeea iubită şi că sufragiile admiraţiei mergeau toate spre imbecilul-Christian, considerat abil şi smecher ştiind să „profite" de orice ca să ajungă la graţiile Ronanei.

Dragul meu, romantismul a murit. Sub învăţăturile lui Dekobra, tineretul eu mai d'amour,

(Continuarea în pag. 4-a)

„OPINIA" LITERARA ŞI ARTISTICA

Plăcerea sărutului.

La Paris sărutul pe stradă a fost declarat delict de circulaţie şi pedepsit penaliceşte. Măsura pare necesară, deoarece în ultimul timp parisienii făceau abuz de aceste aperitive de voluptate luate în piaţă, la teatru, în trăsură, la restaurante, sau în alte părţi, în văzul tuturora. Această lipsă de stăpânire a francezilor este explicabilă, dacă ne gîndim că într'un oraş aşa de mare, treci neobservat şi necunoscut. Inchipuiţi-vă însă că la Iaşi un tânăr şi-ar săruta iubita pe stradă. O!.. vă asigur că a doua zi ar şti toţi vecinii, toţi prietenii, toată familia, tot oraşul. Ar fi un subiect inepuizabil cîteva luni în şir. Şi mai ales ar fi un fapt care conţine o morală egoistă; — ea ne învaţă că adevărata voluptate nu trebue manifestată public, ci într'o intimitate sinceră şi plăcută.

i. b.

FAPTE

Critica publicului

In alte ţări publicul amator de teatru vrea să fie satisfăcut pentru preţul biletului ce-l achită. Aşa, acum câteva zile, reprezintându-se la teatrul comunal din Viena revista „Aventurile lui Collin", spectatori au provocat un scandal enorm. Nemulţumirea publicului s'a exprimat continuu şi zgomotos în cursul primelor acte, iar apoi toţi spectatorii au părăsit sala, cerând banii înapoi. Cazul acesta nu este unic la Viena. Şi celelalte teatre din capitala Austriei sufăr de o teribilă criză de spectatori, întrucât publicul vienez nu vine decât la reprezintaţii frumoase şi bine jucate. La Viena publicul nu aplaudă din obligaţie; el ştie să aprecieze, să critice şi să ceară întotdeauna spectacole bune.

Ameninţări curioase

Câţiva actori dela Opera din Viena au fost ameninţaţi prin scrisori anonime, că vor fi asasinaţi dacă vor mai apare pe scenă. Baritonul Schipper şi basul Jerger, primind asemenea scrisori, nu s'au lăsat intimidaţi, ci au înştiinţat poliţia, continuând să joace în rolurile respective. După câteva zile alţi patru actori au fost la fel ameninţaţi. Cauzele acestor acte curioase n'au putut fi descope-

(Continuarea în pag. 4-a)

Cronica Dramatică

de Wratislavius

Centenarul lui IBSEN

Teatrul Naţional „Strigoii" (cu Agatha Bârsescu)

Cyrano de Bergerac (cu Tony Bulandra)

Pe la mijlocul lunei Martie împlinindu-se o sută de ani dela naşterea celui mai mare dramaturg al Nordului—*Henrik Ibsen*, toată lumea teatrală i-a consacrat un ciclu impunător de omagii şi sărbătoriri.

Nu credem să existe pe vreun continent o ţară, în care jucându-se teatru, să nu fi avut loc în aceste zile, măcar o singură reprezentaţie festivă, pentru pomenirea centenarului lui *Henrik Ibsen*. După cum nu credem să existe un singur teatru pe lume, în repertorul dramatic al căruia să nu figureze, măcar în parte, monumentala moştenire rămasă omenirei de pe urma acestui gigant al Nordului. Biografia lui *Ibsen* este astăzi universal cunoscută. Viaţa lui zbuciumată—mai mult între străini, decât acasă, a fost povestită pe larg de către cei mai de seamă şi mai autorizaţi biografi şi critici literari, iar opera lui formidabilă, s'a prefăcut într'un bun al omenirei, la fel cu aceia a lui *Shakespeare*. De la *Shakespeare* la *Ibsen*!

Noi stăm încă prea aproape de uriaşul din urmă ca să putem avea cuvânt asupra raportului ce există între aceştia doi. Aceasta rămâne în sarcina urmaşilor noştri. Ei vor avea mai multă perspectivă, decât noi, contimporanii lui *Ibsen*.

Sigur este însă, că Ibsen însamnă pentru lumea dramatică ceia-ce *Richard Wagner* e pentru cea muzicală. Un făuritor de căi noi, necunoscute. In ce constă revoluţia teatrului, adusă de *Ibsen*? Atât în technica propriu zisă, cît şi în felul fixării psihologicei eroilor săi, el a adus notă nouă, personală.

Ibsen desfiinţează multe formulele de care se serveau predecesorii săi—chiar şi *Shakespeare*. Monologul, a parte-ul, etc. dispar.

Sufletele personagiilor le disecă în cele mai mici şi ascunse detalii, dar pe viu (în ştiinţă aceasta se numeşte *vivisecţiune*). Şi ast-fel *Ibsen* devine cel mai precis technician şi cel mai adânc cercetător al frământărilor din sufletele semenilor săi.

Fie-care din opera sa e un tot indisolubil, cu conflictul dublu şi triplu înodat—fără nici o lacună. Neîntrecut până azi, iar tipurile create de geniul său, într'atât s'au fixat, că e destul să spunem *Nora*, *Oswald*, *Eckdal*, *Brand* etc. ca să se ştie îndată despre cine este vorba.

Intreaga galerie a acestor tipuri extrem de vii, oglindeşte toată viaţa noastră, cu toate lipsurile, falsurile, ipocrizia şi micimea dintr'însa, ridicându-se u-

HENRIK IBSEN

nele (din tipuri) la înălţimi de un înfiorător tragizm.

In ţara lui, în *Norvegia*, s'a organizat un muzeu—la *Oslo*, în care sunt strânse toate operele lui *Ibsen*, din toate limbile

(Continuarea în pag 4-a)

NOUL FORD

A sosit. Se află expus:
Sâmbătă 31 Martie, Duminică 1 Aprilie şi Luni 2 Aprilie
în expoziţia „**TRACTORIA**“ **S. A. R.** sucursala Iaşi

VENIŢI DE VEDEŢI NOUL FORD

Încercaţi-l, examinaţi-l, comparaţi-l şi veţi pleca cu impresia că NOUL FORD *va fi automobilul Dv. preferat.*
Veniţi să vedeţi noul Ford în zilele mai sus anunţate.
Soc. „**TRACTORIA**“ vinde din Depozit: Automobile „FORD“, TRACTOARE agricole şi industriale „FORDSON“ cu aplicaţiuni, PLUGURI automate „OLIVER“, GRAPE rotative, SEMĂNĂTORI, SECERĂTORI, LEGĂTORI, SECERĂTOARE treerătoare, BĂTOZE, MORI Ţărăneşti, MOTOARE, stoc complect de: PIESE de schimb originale „FORD-FORDSON“, accesorii de automobil, cauciucuri, etc.
Atelier Mecanic pentru orice reparaţiuni — **Inginer şi Mecanici** specialişti la dispoziţie.

„TRACTORIA“ S. A. R. **Sucursala Iaşi strada Lăpuşneanu No. 38**
AGENT autorizat, al Uzinelor „Ford Fordson“.

Societatea de Asigurare „REGINA MARIA“

IAŞI, Strada Săulescu

atrage atenţia onor. public asupra liquidărilor făcute cu începere dela 17 Martie şi până în prezent:

SECŢIA MARIAGE

1) Ruhla Chisel din Hârlău str. Burdujeni 8, poliţa No. 18.
2) Herşcu Teiler din Iaşi str. C. Negri 29, poliţa No. 32.
3) Iţic Nachman din Iaşi str. Eternitate 88, poliţa No. 36.
4) Bercu Avram Sacagiu din Fălticeni str. Meseriaş 68 poliţa 339
5) Ţipra Rozimblad din Iaşi str. Palat 23, poliţa No. 141.
6) Freida Nuhăm din Com. Răcăciuni Jud. Bacău, poliţa 312
7) Aron Grünfeld din Com. Răcăciuni Jud. Bacău, poliţa 313
8) Const. Tomaziu din Bacău str. C. Negri 5, poliţa No. 291
9) Hana Sura Albert Buhuşi str. Biserici Jud. Neamţ pol. 226
10) Jeaneta Abovici din Buhuşi Jud. Neamţ, poliţa No. 340
11) Meilick Goldştein Vaslui str. Lascar Catargiu, poliţa 61
12) Haim Segal din Bârlad str. Ştefan cel Mare 11, poliţa 457
13) Rebeca Steinberg Botoşani str. Piaţa Ferdinand 70, pol. 198
14) Ioan Lucki Cernăuţi-Mănăstirişte str. Maramureş 16 pol. 298
15) Iosub Meer Hârlău str. Ştefan cel Mare, poliţa No, 309
16) Feiga Dorşt Iaşi str. Brudea No. 44 poliţa No. 50.
17) Rachela Groper Iaşi str. Crucei 32 poliţa No. 43.
18) Rifca Leizer din Iaşi poliţa No. 113.
19) Herşcu Berenştein din Bereşti Jud. Covurlui, poliţa No. 414
20) Dora Albert din Com. Vama Jud. C. Lung Bucovina pol. 217
21) Moise Volf Dolingher Bacău, poliţa No. 216.
22) Clara Goldenberg Iaşi str. Răşcanu No. 2, poliţa No. 104.

DE AVUT IN FARMACII ŞI DROGUERII DIN ROMÂNIA

UROLYSINA PĂVĂZA ARTRITICILOR

GUTĂ · REUMATISME · OBESITATE · NĂSIP
PIATRĂ · ARTEROSCLEROZĂ · SCIATICĂ

E. MARVAN

Berăria şi Restaurantul „LUTHER“

Cu începere de Sâmbătă 31 Martie 1928 şi în fiecare seară va debuta
Marele comic „grotesc“ Jean Kanner şi Doddy Ley de la Moulin Rouge şi Alcazar din Bucureşti
JAZZ THE-TWO-REVELLES imitat de **KANNER** şi **STERNBACH**

Pentru casa Dv.
Pentru mobilele Dv.
Pentru duşamelele Dv.
Cereţi pretutindeni

FRITZELACK

LACURI ŞI EMAILURI
De calitate absolut ireproşabilă,

La orice bun Magazin de Vopsele

PERLE DE PARIS

MAGAZINUL UNIVERSAL „RATA“
No. 34, str. Gh. Mârzescu No. 34

A desfiinţat comisionul

şi fiind bine asortat cu:
HAINE GATA pentru barbaţi, băeţi şi copii
ŞTOFE STRAINE calităţi superioare cu un
ATELIER SPECIAL pentru comandă, Mantile de Cauciuc, Manufactură, Mătăsuri, Galanterie, Încălţăminte, Pălării, Mobile, Oglinzi, Muşamale, Linoleum, Maşini de cusut, Biciclete, etc. etc. le vinde cu preţuri avantajoase
în RATE LUNARE şi FARA COMISION

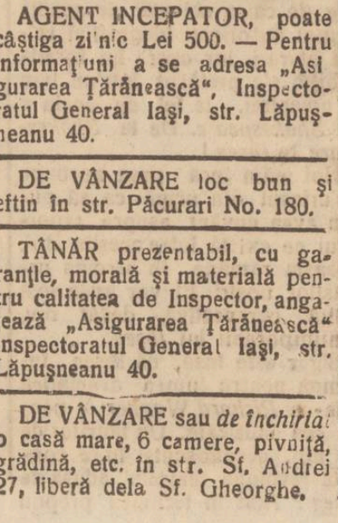

„LA CĂMILA“

JOSEF MARCU
IAŞI, Str. Anastasie Panu 42
Uleiuri, Vopsele, Produse chimice

CULORI pentru ouă

Au sosit 250,000 plicuri din Cehoslovacia, în 8 culori şi 40 modele diferite. Hârtie marmorată şi Lac pentru ouă.
VINDE mai EFTIN ca oriunde

AGENT INCEPATOR, poate câştiga zilnic Lei 500. — Pentru informaţiuni a se adresa „Asigurarea Ţărănească“, Inspectoratul General Iaşi, str. Lăpuşneanu 40.

DE VÂNZARE loc bun şi eftin în str. Păcurari No. 180.

TÂNĂR prezentabil, cu garanţie, morală şi materială pentru calitatea de Inspector, angajează „Asigurarea Ţărănească“ Inspectoratul General Iaşi, str. Lăpuşneanu 40.

DE VÂNZARE sau *de închiriat* o casă mare, 6 camere, pivniţă, grădină, etc. în str. Sf. Andrei 27, liberă dela Sf. Gheorghe.

Epilogul traudelor
dela Direcţia C. F. R. Chişinău.

Ziarul nostru a relatat la timp, marile nereguli descoperite la Direcţia C. F. R. Chişinău.

In timpul crizei de vagoane de marfă — mai mulţi funcţionari au luat mită pentru furnizarea cât mai grabnică a vagoanelor.

S'a stabilit că unii dintre comercianţi au fost favorizaţi în dauna altora.

La deschiderea anchetei, principalul acuzat, şeful de serviciu Crihan s'a sinucis.

Restul funcţionarilor găsiţi vinovaţi Mateevici, Duzescu, Paviliu şi Cerbu au fost daţi în judecată.

Procesul lor este pendinte în faţa Consiliului de război din Chişinău.

*

In urma anchetei administrative a căilor ferate aceeaşi funcţionari au fost daţi în judecata Consiliului de disciplină.

Procesul lor s'a judecat eri. Comisia, prezidată de d. consilier Scripcă, a condamnat pe Mateevici la 3 luni pe Duzesu la o lună iar pe Pavli şi Cerbu la câte 15 zile suspendare din serviciu. Tuturor li s'au făcut şi opriri la înaintare.

*

Apoi comisia va judeca procesul magazonierului C. Baciu din Paşcani acuzat de furturi.

MULŢUMIRE PUBLICĂ

Balul organizat în folosul Spitalului de Copii „Dr. Gheterter“ a avut un desăvârşit succes moral şi material, datorită muncii devotate a d-nelor: Malvine Stern, Ernestine dr. Frühling, Cecile Grecianic, Malvine Frühling, Sofica Goldenblanc, Otilie Braunstein, dr. Pineles, Ianchilevici, dr. Polac şi Fani Zentner, cărora le aducem viile mulţumiri, de asemenea şi tuturor acelora care prin sacrificiul băneşc, au contribuit la alinarea durerilor micilor suferinzi ai spitalului.

Preşedinte
M. Isac Moscovici
Medic Şef
Dr. D. Frühling

Lăptăria Iaşi

Societate anonimă

Inounoştiinţare

Se aduce la cunoştiinţa Domnilor Acţionari ai Societăţii Anonime *Lăptăria Iaşi* că adunarea generală a acţionarilor Societăţii, a hotărât în şedinţa sa din 25 Martie 1928 distribuiraa unui dividend de 12 la sută adecă 60 lei de acţiune.

Piata dividendelor se face cu începere de la 2 Aprilie 1928 la sed ul societăţii din Iaşi, str. Salhana No. 1 precum ci la *Banca Românieî* Societate Anonimă din Iaşi, str. Gh. Mârzescu No, 19, contra cuponului de dividend No. 6 pe anul 1927, deducându-se la plată impozitul cuvenit Statului.

Consiliul de Administraţie

STENO-DACTILOGRAF(A) cunoscând bine limba germană, se angajează imediat. A se adresa la ziar sub **A. Ç.**

CONFLICTUL INTRE MEMBRII JURIULUI SALONULUI OFICIAL
— Opinia separată a d-lui Octav Băncilă. — Chestia picturii dadaiste. —

Pictorul Octav Băncilă fiind numit membru în juriul pentru organizarea „Salonului Oficial“ din Bucureşti, a luat parte în cursul acestei săptămâni, la lucrările comisiunei prezidate de către d. I. Minulescu, directorul Artelor.

Deoarece membrii juriului, în cea mai mare parte, au venit cu hotărîrea de a nu accepta decât lucrări expresioniste şi dadaiste, pictorul Băncilă a refuzat să semneze procesul-verbal, a atras atenţia colegilor săi din juriu asupra faptului că, acceptând aceste lucrări se deserveşte arta, încurajându-se manifestaţiunile bolnave.

In consecinţă, pictorul Băncilă a înaintat d-lui Lapedatu o întâmpinare în care, aducând la cunoştinţă cele ce s'au petrecut în şedinţele juriului, propune instituirea unui nou juriu, alcătuit din personalităţile artistice a căror autoritate în materie nu poate fi discutată, pentru a verifica şi decide asupra lucrărilor prezentate.

Mai categoric a fost sculptorul Jalea membru din juriu, care dezavuând atitudinea colegilor săi, cere d-lui ministru al Artelor ca să renunţe anul acesta la „Salonul Oficial“.

Indrăzneaţă tâlhărie în Str. Păcurari
Un cârciumar atacat de doi bandiţi armaţi

Cârciumarul Iţic Cohn din Str. Păcurari 84, a reclamat poliţiei că doi indivizi, unul înalt, gras, îmbrăcat în negru şi cu pălărie neagră iar al doilea mic, slab tot cu pălărie neagră—s'au prezintat la el, dându-se drept comisari de Siguranţa şi cerîndu-i să se legitimeze.

In timp ce cârciumarul căuta prin cassa de bani, actele cerute, cei doi indivizi au scos câte un revolver şi ameninţând pe cârciumar l'au somat să le dee banii ce-i avea în casă.

Cârciumarul, de frică, s'a supus. Pe când aduna banii din tejghea şi-au făcut însă apariţia în cârciumă mai mulţi muşterii. Cei doi bandiţi, cu armele în mână şi-au făcut drum printre noii sosiţi şi până ce aceştia să-şi dee seama de ce s'a întâmplat, bandiţii au reuşit să dispară.

Indrăzneaţa evadare
a unui periculos spărgător

Am relatat, că în legătură cu furtul de 250,000 lei din trenul de Paşcani-Iaşi comis în dauna cerealistului Iosif Zilberman din strada Sft. Teodor, Siguranţa a reuşit să aresteze pe un periculos pungaş de trenuri Ion Lepădatu din Focşani.

După lungi cercetări, Lepădatu a mărturisit furtul şi pe ceilalţi complici. Parte din aceşti complici sunt menţinuţi arestaţi în închisoarea Văcăreşti.

Lepădatu a fost trimis sub paza unui jandarm la Bucureşti; pungaşul se afla în lanţuri.

Intre Focşani şi Mărăşeşti pungaşul a cerut jandarmilor să fie dus la closet.

Dar pe când se afla în coridor, bizuindu-se pe faptul că trenul şi-a micşorat viteza, a sărit din tren cu lanţuri cu tot.

Toate cercetările făcute în urmă, pentru găsirea pungaşului au fost zadarnice.

Concurs ciclist

Duminică 1 Aprilie 1928 ora 9 a. m. are loc cursa ciclistă Iaşi—Sculeni şi retur — organizată de Clubul Sportiv „Atlantica“ din localitate, — şi cu concursul D-lui Vilhelm Zimmer, cunoscutul turist ieşan.

Pornirea se va face precis la ora 9 a. m. din faţa grădinei Copou. Sosirea va fi tot în acelaş loc.

La acest concurs se vor acorda 5 (cinci) premii:

I. Una bicicletă dată de Casa Fotescu.

II. Un dinam dat de Casa Nagler.

III. Două Camere date de Casa Anglo-American.

IV. O Cameră dată de Casa Fulger.

Şi încă un premiu.

Inscrierile se mai primesc la D-nu V. Zimmer, Str. Şcoala Artelor 12, şi la d-nu Tofan Petru Str. Ştefan cel Mare 46 Taxa de înscriere 20 lei.

Comisar general *O. Ohanessian.*

INFORMAŢII

x **Furt în centrul oraşului.**— Un îndrăzneţ furt s'a comis astănoapte în centrul oraşului.

Prin spargerea unui geam de din dos, răufăcători s'au introdus în magazinul d-nului Leon Grünberg din str. Cuza-Vodă, furând şapte pachete cu bumbac de o valoare însemnată.

Proprietarul magazinului a descoperit dimineaţa furtul şi a înştiinţat imediat poliţia.

D. comisar Vasiliu şeful circumscripţiei 1 a început cercetări.

x IN JURUL UNUI VIOL. — Consiliul de războiu al corp. IV, a amânat pentru sfârşitul lunei Aprilie judecarea procesului de viol intentat plutonerului de la gr. 1 Aviaţie Iaşi I. Butocanu.

Acesta a fost reclamat de o tânără d-ră din Tataraşi, Săvescu. Pe baza reclamaţiei, plutonierul a fost arestat.

După o lună de la arestarea plutonierului, reclamanta s'a prezintat cu o nouă cerere, arătînd că numai din cauză că a fost forţată de părinţi, a făcut reclamaţie contra plutonierului.

*

Intrucât d-ra Săvescu, nu s'a prezintat în faţa Consiliului pentru a-şi face declaraţiile, procesul a fost amânat, dispunându-se citarea ei cu mandat de aducere.

x Astăseară la orele 9 în localul Clubului Naţional-Ţărănesc are loc conferinţa d-lui prof. G. Zane, despre *Imperialismul burghez şi economia noastră naţională*, ţinută la cercul de studii al tineretului ţărănist.

Intrarea liberă.

x Eri a sosit la Universitate adresa cu confirmarea d-lui prof. I. Leatris ca membru în senatul universitar, fiind delegat al facultăţii de drept.

x In Ţicăul de jos s'a surpat un canal, primejduind trecerea pietonilor. Se impun măsuri.

Erupţiile pielei

Pomada Cadum potoleşte şi vindecă orice iritaţie sau umflătură a pielei şi asigură nopţi de somn liniştit persoanelor cari suferă de ani de zile de afecţiuni cutanate. Mulţe suferinţe sunt evitate întrebuinţându-se la timp Pomada Cadum contra eczemei, coşurilor, pecinginei, erupţiunilor, cojirii, blândei, cojilor depe buboae.

x Luni 2 Aprilie, se pune în vânzare al 5-lea număr din

ORAŞUL NOSTRU

cu articole semnate de d-nii Eug. Herovanu, prof. I. Iordan, N. A. Bogdan, Virgil Ghiorghiu, inginer Cristea, dr. Solomovici, etc.

Acest număr e consacrat *sărbătorirei lui Gh. Asaki* şi are o îngrijire artistică deosebită.

4 lei exemplarul.

x BISERICEŞTI.— Gh. Vâlcu, absolvent al seminarului „Pimen Mitropolitul“ din Dorohoi, a fost numit preot la parohia Hăneşti-Dorohoi.

— Nicolae Todicescu de la catedrala „Adormirea“ din Fălticeni, a fost numit preot paroh la biserica Sf. Ilie din Fălticeni.

— Vasile Gălinescu, absolvent al seminarului Sf. Gheorghe din Roman, a fost numit preot la parohia Pângăraciov-Neamţ.

— Ioachim Condurache a fost numit cântăreţ la parohia Roşcani-Botoşani.

De asemenea au fost numiţi cântăreţi: V. Coteţ la parohia Mădârjac-Iaşi; Gh. Croitoru la biserica Frumoasa-Iaşi; D. Grigorescu tot la biserica Frumoasa; V. Alexandrescu la biserica 40 Mucenici din Iaşi; Alex. Leonte la parohia Schitul Ducăi-Iaşi; Ernest Chirilă la parohia Gorbăneşti-Botoşani; V. Nohai la parohio Ioldeşti-Botoşani; V. Şalariu la parohia Ionăşeni-Botoşani şi Ion Bărbosu la parohia Şerbăneşti-Dorohoi.

— Mitropolia a primit demisia cântăreţului Gh. Carp, dela biserica Frumoasa din Iaşi.

— Locuitorul Gh. Scutelnicu din com. Găineşti-Fălticeni, a donat 12 prăjini de teren pentru mărirea cimitirului din sat.

x Aseară a avut loc la Bălţi reprezintarea piesei „Andreia“ a d-nei Paula Petrea, în rolul titular cu d-na Agatha Bârsescu.

Spectacolul a decurs în entuziasmul delirant al numeroasei asistenţe.

Luni seara, „Andreia“ se va reprezinta la Huşi.

ULTIMA ORA

Proectul de chirii
aspru criticat la Cameră
de însişi membri ai majorităţii

CAMERA

Şedinţa de noapte.—Pe banca ministerială d. Stelian Popescu.

Se discută proectul de lege a chiriilor.

D. *Pordea*, liberal, face obiecţiunea că trebuia bine lămurită situaţia pensionarilor şi funcţionarilor publici care stau în locuinţe rechiziţionate.

*

D. Adrian Brudaru, lupist, spune că prin acest proect de chirii se dovedeşte că guvernul şi-a pierdut busola. Parlamentul nu poate împiedica pe miniştri de a gândi cum vor, dar nici parlamentul nu poate fi transformat într'un simplu birou de înregistrare a tuturor fantaziilor legislative.

Proectul d-lui Stelian Popescu privilegiază pe câtiva interesaţi şi dăunează masa mare a chiriaşilor. Este o legiferare de clasă în folosul paraziţilor speculanţi de imobile. Nici macar nu s'au prevăzut sancţiuni împotriva speculei.

Totdeauna la sfrşituri de regim, guvernele se pun în slujba celor bogaţi. Suntem oare la sfârşitul guvernării?

Oratorul termină, declarând că respinge acest proect reacţionar.

*

D. *C. Ignat*, liberal, spune că starea economică şi financiară a ţării este foarte precară, iar majoritatea poporului se află în suferinţă. In asemenea împrejurări nu trebue să vie cu legi nestudiate ca aceasta a d-lui Stelian Popescu. Nici măcar nu sunt protejaţi micii proprietari, ci tocmai marii proprietari.

Vorbitorul cere ca să se prelungească contractele care în 1916 au avut o chirie până la 1500 sau până la 2000 lei anual, fără deosebire între capitală şi provincie. Cere de asemenea să se reducă considerabil cota cota sporului.

Discuţia va continua astăzi.

Confirmarea arestării
falşificatorilor de dolari

Bucureşti 31.— Tribupalul Ilfov a examinat eri mandatele de arestare emise contra celor 5 falşificatori de dolari.

La interogator, inculpaţii Lascover şi Lauer au făcut mărturisiri complecte.

Inculpatul Andrei Chiprioti a încercat să'şi uşureze situaţia dar s'a încurcat în explicaţii.

Inculpaţii avocaţi Dobre şi Gabrielescu au dat explicaţiuni caraghioase şi care se exclud una pe alta. Ei au spus: 1. Că au intrat în combinaţia falşului pentru a putea face denunţ şi a lua premiu dela legaţia americană; şi 2) Că intenţia lor era să treacă dolarii falşi în Rusia în scop patriotic, pentru a pompa de acolo lei românesti de acolo.

Procurorul a relevat neseriozitatea şi imoralitatea acestor explicaţii.

După o scurtă deliberare, tribunalul a confirmat toate mandatele.

REGELE ITALIEI ABDICĂ
IN FAVOAREA PRINŢULUI UMBERTO
DIN CAUZA NEINŢELEGERILOR CU D. MUSSOLINI

Prinţul Umberto

Paris 31.— Corespondentul din Roma al ziarului „Quotidien" anunţă că din cauza neînţelegerilor care s'au ivit între regele Victor Emanuel şi d. Mussolini, regele e decis să abdice în favoarea prinţului Umberto, care va lua titlul de regele Umberto II.

Corespondentul adaugă că ştirea aceasta este ţinută în secret, cu toate că e ştiută în toate cercurile italiene competente.

Cauza acestei situaţiuni se datoreşte atitudinei regelui faţă de fascism. Până acum regele a avut încredere în d. Mussolini, dar în ultimul timp suveranul şi-a schimbat părerea şi s'a convins că fascistii urmăresc să surpe regimul constituţional.

D. Iorga s'a înţeles
cu naţional-ţărăniştii

Bucureşti 31. — Ieri a avut loc o lungă întrevedere între d-nii Iorga şi I. Răducanu.

Se spune că o înţelegere deplină s'ar fi stabilit între d. Iorga şi conducerea partidului naţional-ţărănesc.

Alegerile comunale la Bacău

Bacău 31. — Partidul liberal şi-a depus lista în vederea alegerilor comunale cari vor avea loc în ziua de 7 Aprilie.

In fruntea listei sunt d-nii avocat Pavli, Cartili, avocat Cornea, O. Herşcovici, avocat E. Racovitză, Dr. Şaler etc.

Recursul unor studenţi

Bucureşti 31.—Curtea de casaţie a judecat eri recursul unui grup de studenţi în frunte cu d. Adrian Rusu, condamnaţi de instanţele din Iaşi pentru tulburarea ordinei publice.

Curtea a amânat pronunţarea pentru 6 April.

Accident de muncă

Bucureşti 31. — O nenorocire s'a întâmplat ieri la tipografia „Luceafărul" din str. Luigi Cazavilan.

Lucrătoarea Florica Paraschiva în etate de 17 ani, pe când lucra în atelierul de cartonaje, a fost prinsă de un şnur de transmisiune şi izbită de ciment. Nefericita a murit pe loc.

O manifestare originală

Roma. 31. — Organul oficios al Vaticanului anunţă că Uniunea tineretului catolic va trimite un mesaj tuturor catolicilor din lume; invitându-i să nu fumeze timp de 24 ore, în Vinerea Mare, — aceasta ca o manifestare din disciplină sufletească.

REDUCEREA DOBANZILOR
— Regimul care intră în vigoare la 1 April —

Bucureşti 31. — Consiliul Băncii Naţionale a hotărât să menţie toate dispoziţiile din circulara din Decembrie în chestia reducerii dobânzilor.

Incepând dela 1 April dobânda maximă va trebui să fie de 18 la sută.

Pentru oraşele care nu sunt capitală de judeţ s'a admis băncilor locale dobânda maximă de 20 la sută.

La imprumuturile în cont curent se admite băncilor să perceapă un comision, în limita realelor cheltueli făcute de bancă în interesul clienţilor.

Băncile mari vor acorda credite băncilor mici cu o dobândă de 10 la sută.

Consiliul Băncii Naţionale va da astăzi un comunicat.

Condamnarea unor falşificatori de cekuri

Bucureşti 31.—Acum 7 ani s'a deschis acţiune judiciară contra numiţilor Sigfrig Şaraga, Alfred Freud şi Şapira, care au falsificat cekuri şi le-au plasat la sucursalele din Paris ale băncilor Blank şi Maer et Aftalion.

Trib. Ilfov s. III s'a pronunţat ieri în această afacere, condamnând în lipsă pe cei trei, la câte un an închisoare.

DECES

Geneva 31.—D. Gustav Ador, fost preşedinte al Elveţiei şi preşedinte al comitetului internaţional de Cruce Roşie, a încetat din viaţă în etate de 85 ani.

x **Greva ocnaşilor din Tg Ocna.** — In dimineaţa zilei de 29 Martie crt. s'a produs o grevă la închisoarea din Tg. Ocna. Un grup de vre-o 25 de ocnaşi au refuzat să intre în mine, intinzându-se la pământ. Ei au declarat greva pe care o va ţine până când se va prezenta la faţa locului un reprezentant al justiţiei care să le asculte doleanţele. Imediat a sosit d. primprocuror de Bacău, care a făduit că va face un raport la Ministerul de justiţie pentru ameliorarea siuaţiei lor. In urma acestei asigurări, greva a încetat şi ocnaşii au reluat lucrul.

INFORMAŢII

x *Astăzi la prânz a avut loc la mormântul dela Copou, parastasul de un an de la moartea marelui ieşan A. A. Badareu.*

Serviciul divin a fost oficiat de P. S. S. Arhiereul Grigore, asistat de pr. Niculea protoereul oroşului, şi un sobor de preoţi.

Răspunsurile au fost date de corul bisericei Sf. Spiridon, sub conducerea maestrului Antonin Ciolan.

Au asistat membrii familiei, reprezintanţi ai autorităţilor, un distins public şi numeroşi săteni.

x Astăzi dimineaţă au sosit în localitate d-nii general Găvănescu şi prof. universitar Ştefănescu, în vederea festivalului care are loc după amiază la Teatrul Naţional.

x Luni în 2 şi Marţi în 3 Aprilie crt. *d. prof. dr. C. I. Parhon* va fi în localitate, consultaţiile dimineaţa la spitalul Socola; după amiază de la 3—5 ore la Institutul de Radiologie al d-lui dr. Radu.

Luni de la 2 p. m. se va ţine cursul de Psihiatrie şi Neurologie la Spitalul Socola.

x Aflăm că dl. Tuly Brauchfeld şeful comptabilităţei Băncei Moldova Ag. Hala, a fost avansat procurist.

x In cursul săptămânei viitoare vor fi anunţate data şi localul *expoziţiei de caricaturi Jean Melle*, care va produce mari surprize amatorilor de artă.

x Acuzaţia de furt adusă d-lor C. Schirea, Gh. Adam şi d-nei Magdalena Dobrovolschi, s'a dovedit neintemeiată.

Toţi trei au fost lăsaţi liberi. Imediat ei au înaintat plângeri că au fost maltrataţi la comisia I-a.

x D. General dr. Butoianu' profesor la Facultatea noastră de Medicină, a fost numit inspector general al serviciului sanitar al nrmatei.

Această numire cinsteşte laşul şi învăţământul lui superior.

x Duminică 1 Aprilie a. c. ora 5 p. m. va avea loc în aula Universităţii conferinţa d-lui *D. Gusti* profesor la Universitatea din Bucureşti, despre *Romantismul politic*, a VIII-a din ciclul *„Romantism"* organizat de *Societatea de Filozofie şi Ştiinţi sociale*.

x PENTRU PENSIONARI. — Toţi d-nii Pensionari înscrişi în societatea Pensionarilor publici, şi care vor fi la curent cu plata cotizaţiei, vor primi gratuit pentru sf. sărbători ale Paştelor câte 5 kgr. făină de grâu de prima calitate şi 1 kilo de zahăr. Distribuţia se va face cu începere de la 5 Aprilie a. c. la cooperativa Corpului Didactic, str. Păcurari vis-a-vis de cofetăria Vlădescu; la primirea făinei va prezenta chitanţa de plata cotizaţiei care va rămânea acolo, ulterior se va înapoia.

Toţi domnii pensionari sunt invitaţi a se prezenta la Primărie în fiecare Mercuri şi Sâmbătă, ora 3—5 p. m. spre a-şi viza chitanţele de plată cotizaţie şi apoi a se prezenta la cooperativă;—iar în celelalte zile la dl. Gr. Corivan, secretarul societăţei, strada Procopiu No. 18 alături cu biserica Sf. Atanasie, aducând cu ei şi carnetul cu care primesc pensia, fără care nu se poate face viza; de oarece menţionatele chitanţe servesc ca bonuri.

x Duminică 1 Aprilie are loc alegerea comitetului asociaţiei culturale studenţeşti „Moldova întregită". Alegerea va avea loc în sufrageria căminului Colegiului Latin la ora 2 p. m.

Toţi studenţii universităţii laşi care aderă la această mişcare culturală, sunt invitaţi să ia parte.

x Un început de incendiu s'a declarat la locuinţa d-lui Solomon Fisch din str. Cucu 50. Focul a fost localizat înainte de a lua proporţii.

x Duminică 1 Aprilie la ora 3 fix va avea loc o şezătoare literară-artistică la cercul *„Ronetti Roman"* în sala „Cultura".

D-nii Carol Drimer şi dr. Isac Abram vor conferenţia. Va urma muzică, lectură, declamaţie.

Intrarea liberă.

Noui onoruri lui Gorki

Moscova (Ceps).— Cu ocazia celei de a 60-a aniversări a naşterei marelui scriitor Gorki, guvernul sovietic a hotărât să schimbe numele oraşului Voropanovo din provincia Stalingrad în Gorkio. In acest oraş a lucrat Gorki ca muncitor în anul 1890.

De vânzare

Imobilul din strada Palatului No. 20 laşi vis-a-vis de Palatul Administrativ, compus din 17 camere cu etaj, instalaţie de apă şi lumină, pivniţă bună şi curte, construit în 1924, scutit 10 ani de impozit. Preţul avantajos. A se adresa la proprietar laşi str. Trantomir No. 1.

DE INCHIRIAT dela 23 Aprilie a. c. în centrul oraşului a) prăvălii, b) apartamente de 3 şi 4 camere cu bucătării. — Adresa: Advocat Cristofor, strada Cuza Vodă, 42 bis.

DE INCHIRIAT două camere şi o bucătărie, camară pentru lemne, instalaţie de lumină şi apă, în strada Trei Erarhi 4.

DENTISTUL
Fr. Grünberg
cu Institutul dentar, în
Strada Cuza Vodă No. 1
(vis-a-vis de Farmacia Jelea Halta Sărărie)
Execută toate lucrările de chirurgie şi proteză dentară după ultimele cerinţi ale ştiinţei.
Preţuri modeste
Consult. 9—1 şi 2 jum.—7

Banca Cooperativă de Credit Mărunt
IAŞI

Convocare

Asociaţii Băncii de Credit Mărunt şi Economie din Iaşi sunt convocaţi în Adunare Generală ordinară şi Extraordinară Duminică 8 Aprilie 1928 orele 2 p. m. în sala „GELTZER", la ordinea zilei fiind:

1. Raportul Consiliului de Administraţie şi a Cenzorilor.
2. Aprobarea bilanţului şi a contului de Profit şi Pierdere şi descărcarea Consiliului de Administraţie şi Cenzorilor.
3. Repartizarea beneficiului nett.
4. Fixarea budgetului pe exerciţiul anului 1928.
5. Aderarea la Centrala Băncilor Cooperative de Credit Mărunt.
6. Ratificarea cooptărilor făcute în Consiliul de Administraţie în cursul anului 1927.
7. Sporirea capitalului social dela Lei 600.000 la 800.000 lei
8. Alegerea Cenzorilor şi a Cenzorilor supleanţi.

Neintrunindu-se numărul suficient de asociaţi, adunarea se va amâna fără altă convocare în acelaş local pentru Duminică 15 Aprilie orele 2 p. m.

Asociaţii sunt rugaţi a veni *în număr cât mai mare* şi la intrare în localul adunărei vor prezenta **Cartea de Asociat.**

Consiliul de Administraţie

BILANŢUL GENERAL
ACTIV — Incheiat la 31 Decembrie 1927 — PASIV

Contul Cassa		60.799	Contul Capital social		460.637
„ Disponibil la bănci		750.421	„ Fond de Prevedere		231.013
„ Acţiuni		3.000	„ Fond de Rezervă		132.807
„ Efecte		8.263.597	„ Depozite speciale		1.221.745
„ Tranzitorii		207.043	„ „ fără termen		1.135.814
„ Mobilier		51.560	„ „ termen fix		393.927
„ Bănci debitoare		328.026	„ „ Conditionate		3.371.549
			„ „ împrum. A. J.R.F.		2.021.827
			„ Sume tranzitorii		416.118
			„ Dobânzi pe anul viitor		189.597
			„ 10% as/. Dobânzilor plătite (Impozit)		39.658
			„ Profit & Pierdere (Beneficiu nett)		49.754
Total General		9.664.446	Total General		9.664.446

PROFIT ŞI PERDERE
DEBIT — CREDIT

Contul Cheltueli G-le		896.841	Contul Dobînzi încasate de la împrumuturi		1.252.657
„ „ de organizare		39.698	„ Dobînzi de întîrziere		112.667
„ Dobânzi plătite		466.801	„ Taxa de înscriere		78.050
„ Impozit		27.295	„ Diverse venituri		37.015
„ Beneficiu nett		49.754			
Total General		1.480.389	Total General		1.480.389

Preşedinte, *Solomon Stern*, Director delegat *H. Spirt*, Contabil, *B. Weinştein*
Cenzori: *H. Gherner* avocat, *Zaharia Zentner*.

RAME
pentru încadrare de tablouri, încheietură artistică cu preţuri de reclamă puteţi găsi la Librăria **„V. Alexanori"** str. I. C. Brătianu, vis-a-vis de brutăria Kleiu.

INDIGESTIA
Intovărăşită de
DURERI DE CAP, AMĂREALĂ IN GURĂ, INCĂRCAREA LIMBEI ACREALĂ, ARSURI ŞI AMEŢELI.

Se combate cu cel mai bun
PURGATIV NATURAL
APA MINERALĂ
Breazu
NU OBOSEŞTE ŞI NU DEPRINDE STOMACUL ŞI INTESTINELE
APA DE BREAZU are efecte salutare în schimburile nutritive ale organismului, asigură buna stare a stomacului, a ficatului şi a rinichilor; reimprospătează sângele şi contribuind la buna funcţionare a tuturor organelor, menţine sănătatea şi buna dispoziţie.
CERETI IN FARMACII ŞI DROGUERII

ORA 1

Zguduitoare dramă amoroasă în Capitală
O doctoriţă ucide pe un director de minister

Bucureşti 31.— O impresionantă dramă amoroasă s'a întâmplat astăzi dimineaţă la ora 11 în palatul ministerului de justiţie.

O tânără doamnă a descărcat patru gloanţe de revolver asupra directorului din minister G. Glod, care s'a prăbuşit într'un lac de sânge. Iată despre ce este vorba.

Domnişoara Teodorina Danielescu, doctor în medicină în circumscripţia Tecuci, avea de câtva timp legături intime cu directorul Glod, care îi promisese că o va lua în căsătorie.

In ultima vreme Teodorina reuşise să se permute în Capitală.

Ea a venit la amantul ei şi au luat împreună o cameră la hotel. Acum două zile, directorul Glod i-a declarat că n'o poate lua în căsătorie, deoarece n'are suficiente mijloace materiale. El a şi desfăcut legătura.

Tânăra fată a venit azi dimineaţă pe culoarele ministerului de justiţie, iar la ora 11 când directorul G. Glod a ieşit din cabinetul său, ea a descărcat asupra lui patru gloanţe de revolver, care l-au lovit în cap, în git şi în corp.

Nefericitul a fost transportat la spitalul Colţea, unde i s'au extras numai două gloanţe. Actualmente el se află în agonie.

Criminala a fost arestată şi transportată la prefectura de poliţie, unde a declarat că a comis crima din răzbunare, deoarece fusese ademenită şi apoi părăsită.

Drama a provocat o profundă impresie în toate cercurile Capitalei.

ȘTIRI DIN ȚARĂ ȘI STRĂINATATE

ASPECTE

FANTOMA LUI CYRANO...

(Continuare din pag. I-a)

merge repede la țintă și nu se împiedică de poeme și declarații stropite cu dor de lună și cu parfum de frunze îngălbenite: între iubirea lui Cyrano și a contemporanilor noștri, s'a așezat—iremediabil— materialismul hidos și pofta imediată.

E păcat. Dar vina tineretului masculin e scuzabilă: domnii șoarele care dansează charleston n'au nimic comun cu puritatea Madelenei Robin și numai întârzie noaptea în balcoane; ele se fanează sub becurile electrice ale sălilor de dancing și aspiră—pătimașe—duhnirile sudorii și celorlalte emanații fizice ale partenerilor de epilepsie dansantă.

Romantismul a murit și Cyrano este o fantomă care tulbură chiful lumii din veacul acesta lipsit de cavalerism, de entuziasm și de iubire. E păcat, dragul meu...

G. SPINA

Pentru luminarea satelor

Alarma studențimei ieșene

(Continuare din pag. I-a)

tul inima pruncilor din leagăn la a căror căpușoare încoronate se închină ca lui Crist și pe care tot funia le scapă din Coștiugeni sau Socola, ducându-le spre liniștea de vise și pace eternă!?

. . . . . .

Acestea sunt puncte din programul de activitate al studențimii ieșene care organizează conferințe de popularizarea științei în toate comunele din Moldova întregită: Asociația culturală studențească „Moldova întregită" a cărei activitate se va limita în Moldova mare, face un călduros apel la întreaga studențime dela celelalte centre universitare ca să se organizeze în vederea marei acțiuni de ridicare și propășire a poporului român care merită o altă soarte.

Asociația face apel și la intelectualitatea română la a cărei pregătire a contribuit atât de larg poporul și mai cu seamă apelăm la intelectualii fii de țărani, să nu uite de cei rămași acasă și care au făcut ultimul sacrificiu pentru ei.

Asociația culturală studențească din Iași, solicită toate asociațiile culturale din țară, de a răspunde la apelul nostru, intensificând și ele propaganda culturală și mai cu seamă solicităm asociația agronomilor să-și intensifice activitatea lor mai mult pe terenul practic agricol, decât la lucrări de cancelarie, căci acesta este unicul scop al acestui corp de specialiști îndrumători care sunt cei mai indicați factori de conducere și îndrumare a ridicării producției agricole naționale; și o cerem s'o facă, căci țara românească trebue să-și ia locul ce'l merită în concertul țărilor lumii, conform bogățiilor ei naturale și calităților nației.

Cauza stării actuale stă în noi și tot de noi depinde viitorul ei. Adevărații dușmani ai nației nu-s Ungurii nici alții, ci noi! Energia tânărului nostru popor trebue stimulată, dar mai ales trebuie pusă în armonie cu știința timpului, căci numai așa va da roadele adevărate.

Mizeria actuală rezidă în dezorganizarea și lipsa de metode științifice în desfășurarea activității noastre și a modului de exploatare a bogățiilor țărei.

Deaceea studențimea ieșană impresionată de starea mizeră de astăzi, dă alarma și se adresează tuturor competențelor din țară și le solicită bunăvoința ca împreună cu ea să se ducă în lumea neștiutoare a satelor ca să propage cinstea și munca intensă și sistematică. Salvarea țării este în aurul din muntele și câmpul nostru, nu în cel din America și deaceea cuvântul nostru este: *muncă, știință, cinste.*

D.rand Gh. Hușanu
Universitatea Iași.

Piața Valutară

Leul la Paris a cotat ieri 15,95; la Zurich 3.24.

Devizele în Capitală au notat: Francul francez 6,35; belga belgiană 22,50; francul elvețian 31,05; lira engleză 786; dolarul 161; lira italiană 8.53 coroana cehă 4.80; Rentenmark 38,55

Din viața prințului Carol la Nissa și Paris

— Un conflict cu preotul capelei române —

In legătura cu declarațiile d-lui Iorga, relative la fostul principe Carol, persoane sosite dela Nisa afirmă a-l fi văzut pe ex-principe afișându-se pretutindeni, în mijlocul aceleiași puțin demne promiscuități, care a făcut de atâtea ori obiectul cronicei scandaloase a Parisului.

Una dintre persoanele, cele mai apropiate din anturajul său, se arată foarte prevenitoare pe lângă toți românii, pe care îi întâlnești pe la Nice, invitându-i pe la ceaiuri în speranța de a le atrage simpatia și afirmă că fără a schimba nimic din viața sa intimă, fostul principe se va întoarce totuși în țară.

In aceiași ordine de idei se povestește că, nu de mult, în restaurantul românesc din Paris, rue de la Michodière fostul principe, care s'a dus acolo însoțit de o serie de persoane suspecte, a fost viu apostrofat de către preotul dela biserica românească dela Paris și silit astfel să părăsească localul.

In urma acestui incident, fostul principe a însărcinat pe o persoană cunoscută în cercurile bucureștene, pentru frumusețea de altă dată a soției sale, ca în numele său să ceară regenței rechemarea imediată a preotului.

„OPINIA"

literară și artistică

(Continuarea din pag. I-a)

rite până în prezent. Se crede însă că e vorba de o farsă de prost gust.

Diferite știri

Ansamblul Burgtheatrului din Viena va da o serie de reprezintații în Capitală. Se vor juca piese de Galsworthy, Mirbeau, Schnitzler, Molnar etc.

— La Berlin și la Viena s'a lansat de curînd un nou gen de operetă: opereta istorică. Ea are marele avantaj că permite înscenări fastuoase, care rivalizează cu music-hallul. Genul a prins și place mult.

— Expoziția de pictură a d-nei Olga Greceanu la Paris obține un deosebit succes. Critica unanimă îi relevă frumoasele calități și conchide că „Rominia posedă o artă care îi este proprie și care merită a fi cunoscută".

„Viața Românească".

marea revistă ieșană, în al II-lea număr pe anul curent, cuprinde o nostimă și originală nuvelă de Al. O Teodoreanu, și o minunată traducere a d.lui Frunză din scriitorul rus A. Avercenco; apoi *studii literare și sociale* de G. Ibrăileanu, D. D. Roșca, D. V. Barnoschi, Aureliu Weiss, M. Ralea, Ionel Teodoreanu; *cronici și recenzii* de M. Sevastos, P. Comarnescu, Ralea, Otetea, Mircea Mancaș, L. Preutescu etc. Remarcăm o elogioasă recenzie a d-lui Ralea despre volumul „Domnul de la Murano" al lui Stejar Ionescu.

Un bogat material de polemică și informațiuni culturale complectează numărul.

Moartă de ger

Pe teritorul com. Copou-Iași s'a găsit într'o gârlă, cadavrul unei femei.

Din cercetările făcute s'a stabilit că acel cadavru era al lăptăresei Ioana Rusu din comuna Andrieșeni-Iași, care dispăruse din 12 Decembrie 1927.

Ea a fost prinsă pe drum de viscol și înghețat.

Examenul de interni

la spitalul Sf. Spiridon

Ieri după amiază s'a ținut concursul pentru ocuparea unor posturi de interni la spitalul Sf. Spiridon. Au fost 16 locuri vacante și s'au prezentat 17 candidați, dintre care doi evrei.

Autoritățile luaseră măsuri pentru orice eventualitate. D. Inspector de poliție Mihai Ciudin, a condus măsurile de ordine.

La un moment dat un grup de studenți a cerut ca cei doi candidați evrei să nu participe la concurs. A intervenit atunci d. prof. dr. Ștefănescu-Galați, decanul facultății de medicină și concursul s'a ținut în liniște și cu participarea tuturor candidaților.

Presiuni administrative

pentru trecerea la ortodoxie?

Un ziar maghiar anunță că dirigintele oficiului poștal nr. 3 din Oradea ar fi chemat pe toți funcționarii săi subalterni și le-a cerut să treacă la ortodoxie în termen de opt zile; altfel vor fi socotiți demisionați.

Știrea aceasta n'a fost controlată până acuma; ea însă ar fi prea gravă, dacă ar fi adevărată.

Un călugăr

în banda lui Hăbuc

Cu ocazia prinderii banditului Muzicescu—tovarăș în banda lui Hăbuc,—acesta a denunțat că e complice cu călugărul Vasiliu, dela mănăstirea Neamț, care, deși poartă haină monahală, a luat parte la toate tâlhăriile săvârșite de banda lui Hăbuc.

Până în prezent însă călugărul n'a fost prins, deoarece simțind că este urmărit, a dispărut dela mănăstirea Neamțu.

x **Doctorul Brener** *specialist mamoș*, boli de femei, consultă de la 2 până la 6 p. m.

LUCRĂRILE PARLAMENTULUI

30 Mart

CAMERA

Ședința de după amiază

D. *Vintilă Brătianu* citește mesajul pentru prelungirea actualei sesiuni parlamentare până la 6 April inclusiv.

D. *I. Borcea*, mulțumește din partea organizației țărăniste de Bacău, pentru legea de 8 ore de muncă.

D. *N. Iorga*, vorbește de la locul său. Spune că în fața hotărârii de la Geneva, nu există decât o singură atitudine. România nu trebue să se amestece în divergințele dintre alte țări latine.

Situația de azi a țării nu e bună. Trebue să întrebuințăm forțele creatoare, pe care guvernul le lasă să mucezească. In anume situații, guvernul trebue să se retragă.

Oratorul cere mari sacrificii pentru armată. Vorbește de sistemele de guvernare și spune că azi se poate guverna pe o singură bază: puteri omenești oneste și adevărate, muncind în afară de partide, facând numai opera de creațiune. Acuză partidul liberal, care zădărnicește posibilitățile de unire. Arată acțiunea liberalilor, spunând că au venit la putere, deși știau că n'au votul țării. Propunerea făcută d-lui Maniu era inacceptabilă. Mai există o singură posibilitate: liberalii să lase țara să se exprime liber. Chestia consitituțională trebue considerată definitiv închisă. D. Iorga încheie cerând alt guvern, din oameni cuminți.

D. Vintilă Brătianu, șeful guvernului, spune că la unele chestiuni din discursul d-lui Iorga va răspunde la toamnă. Declară că guvernul se solidarizează cu acțiunea d-lui Titulescu. Afirmă că a făcut propuneri sincere d-lui Maniu și va face totul pentru unirea tuturor forțelor.

D. Iorga, în replică, spune că primul ministru a glumit invitându-l la toamnă la discuție, căci atunci guvernul liberal nu va mai fi. Sfârșește, invitând pe liberali la Alba-Iulia, să discute în contradictoriu.

*

SENATUL

Se discută pe articole legea cultelor. Episcopul *Ciorogaru* episcopul *Ioan* și episcopul *Hossu* discută art. 11. Episcopul Hossu arată că art. 11 determină starea de drept și relațiile dintre diferitele culte din stat. Cere respectarea art. 22 din constituție.

D-nii *Grădișteanu* și *Bogdan Duică* cer să se renunțe la art. 45.

D. min. *Lapedatu* arată că art. 45 a devenit în adevăr inutil.

Adunarea nefiind în număr, ședința se ridică,

x Procesul maiorului Bonciu, se va dezbate în fața Consiliului de Război din Iași, în cursul lunei Mai.

INFORMAȚII

x APELE VIN MARI.—*Pe teritoriul jud. Dorohoi, apele Prutului venind mari, au rupt două poduri.*

Deasemenea, trei poduri au fost rupte pe cursul superior al Siretului.

*

Din Ardeal se anunță că Târnova și Mureșul au revărsat. Șoselele spre Mercurea Ciucului sunt inundate. Pagubele sun mari.

x Ministerul de finanțe anunță că polițele și colile timbrate, ce au în filigram alți ani anteriori lui 1928, sînt valabile și pot fi întrebuințate fără nici o teamă.

Este suficient ca aceste coli și polițe să aibă întipărit pe ele timbrul de culoare gris-bleuâtre.

x Ministerul instrucției publice a aprobat ca postul de asistent dela laboratorul de chimie analitică de pe lângă facultatea de farmacie din București, să treacă la laboratorul de chimie tehnologică de pe lângă facultatea de științe din Iași, numindu-se în acest post pe d. inginer chimist Emil Coman.

x Parchetul Tribunalului Iași a deferit cab. III Instrucție dosarul afacerei stupefiantelor din Iași, cu rechizitoriu pentru falș contra artistului M.; îndemn la furt pentru artist și Jeana Banville și pentru furt pentru servitorul casei Pavli.

x Furturile din gara Iași. — Comisa III în urma cercetărilor făcute în chestia furturilor de mărfuri din gara Iași, a înaintat ieri Brigăzii de Urmărire pe Gherghel Petru, la care s'au găsit unele din mărfuri.

Poliția cercetează acum sustragerea mai multor baloturi de stofă în valoare de 800.000 lei.

x Un incendiu a distrus gospodăria săteanului Ioan Potârcă din com. Bosia-Iași, producându-i pagube însemnate.

x Conferința care trebuia să se ție aseară la prefectură, în vederea alcătuirei unei monografii a județului nostru, a fost amânată.

x Ieri s'au declarat trei cazuri noi de scarlatină în străzile Bărboi, Eternitatea și Palat. Bolnavii au fost internați în spitalul de izolare.

x In urma reclamației d-nului Const. Buznea, din str, Calarași poliția l-a arsstat pe servitorul acestuia un anume Neculai Hoban, care a furat de la stăpânul său suma de 4000 lei.

x Poliția a arestat pe femeia Catinca Pavloaiei, care a furat niște pânză de la magazinul Aschenazi, din str. Costache Negri.

x Membrii Asociației studenților creștini au convocat pentru astăseară la orele 5 o întrunire la Universitate în sala pașilor pierduți. Conform dispoziției ministerului de interne că nici un soiu de întrunire nu se îngăduie s'a făcut cunoscut Asociației că această întrunire nu poate avea loc. La ordinea zilei, studenții vor să discute chestia recunoașterii ca formațiune legală a Asociației creștine de către senatul un versitar.

x Tribunalul Secția III, confirmat mandatul de arestare a moașei Ecaterina Paiade din Str. Nicoiina.

x După cât se pare ședința Consiliului Camerei de Comerț care urma să aibă loc astăzi după amiază se va amîna pentru Sâmbăta viitoare.

x In prima jumătate a lunei Aprilie, bugetul primăriei Iașului — la care se lucrează de două luni, va fi terminat.

S'a căutat ca bugetul să nu atingă suma de anul trecut spre a se evita un deficit.

ECOURI

— **„Indrumătorul"** pentru *Industrie, Comerț, Finanțe, Meserii*, etc., o inportantă și bogată lucrare economică care apare o dată pe an va conține un material interesant și necesar cules și întocmic.

Lucrarea se află sub tipar, în atelierele tipografice „Arta" din Iași.

— *Sâmbătă 31 Martie* orele 9 seara are loc a XII-a ședătoare a Instituției „*Toynbee hall*" în saloanele Organizației Sioniste (str. Palat 2).

Dl. *Dr. H. Solomovici* va conferența despre: „*Problema evreească și sionismul*", Urmează lecturi din literatura evreească și cronica săptămânei evreești.

Intrarea liberă.

Spectacole

— **Dansul Morței** (La Dernière Grimace) ultimul și cel mai puternic roman al romancierului en vogue *Maurice Dekobra* obține în fiecare seară un succes eclatant, *Sala Elisabeta* este zilnic neîncăpătoare pentru imensul număr de spectatori. — Tenorul care acompaniază părțile de cor precum și muzica minunat executată de maestrul Catulescu fac într'adevăr un spectacol de artă. — Suedezul Gösta Eckman și De Féraudy dela Comedia franceză domină ecranul.

Rețineți bilete din vreme spre a evita aglomerația la casă.

Luni reapare idolul sexului frumos Francesca Bertini.

Numai astăzi Sâmbătă și mâne Duminică ultimele rulări la Sidoli

Gösta Berling

de Selma Lagerlöf, care a obținut integralul Premiu Nobel pentru această scriere. Cei mai distinși artiști dau vie interpretează rolurile.

Al doilea film cuprinde cea mai nouă dramă de aventuri: Ceasul primejdios cu Eddi Polo. Ultima senzație a curajosului aventurier.

— Celebritățile Comediei Franceze *Gabrielle Robinne și René Alexandre* cu distinsa lor trupă vor da Vineri 6 April o singură reprezentație în sala Sidoli. Se va juca La Parisienne de Henry Becque, marele succes mondial.

Biletele la Sidoli.

— **Revista Neagră** 40 artiști, 24 dansatoare, Venerele ușoare, fetele de bronz, atracții excentrice și originale, surprize, Jazbandul veritabil original, succes monstru.—Sâmbătă 7 și Duminică 8 April la Sidoli.

Biletele la cassă.

— Sala Sidoli — *Trupa Wikt* Mercuri 25 April Zodia de Ch. Méré.—Joi 26 Aprilie Avarul de Molière.—Vineri 27 Apr. Norocul Saracului de Iuskevici. — Sâmb. 28 Apr. Nunta condamnatului de Sekler.—Duminică 29 April Nora de Ibsen.

Biletele la cassa Sidoli.

CRONICA DRAMATICĂ

de Wratislavius

Centenarul lui IBSEN

Teatrul Național **„Strigoii"** (cu **Agatha Bârsescu**)

Cyrano de Bergerac (cu Tony Bulandra)

(Continuare din pag. I-a)

In care a fost tradus. Dacă la această vastă bibliotecă se va mai adăuga și seria enormă a tuturor comentariilor și sindiilor prilegiuite de această operă, biblioteca va constitui, cel mai vast și mai impunător monument, ce-a fost vre-odată închinat de omenirea toată, unui gânditor, devenit de pe acum o figură a mitului. *Henrik Ibsen* este nu numai mitul Nordului, ci un mit al omenirii întregi.

La reprezentația festivă de joi seara, dată de către artiștii Naționalului nostru, s'au jucat *Strigoii* cu d-na *Bârsescu* în rolul mamei lui *Oswald Alving.*

Marea tragediană a fost și de data aceasta tot atât de zguduitoare în redarea imensului martiraj al doamnei *Alving.* De asemeni și seniorul *Naționalului, Vernescu-Vâlcea* a impresionat în interpretarea lui *Engstrand.*

Ceilalți interpreți soții *Braeschi* și dl. *Profir* s'au sforțat să fie în bună notă de ansamblu alături de marea protagonistă *Agatha Bârsescu.*

Aseară l'am avut de musafir pe dl. *Tony Bulandra*, în ipostazul lui *Cyrano de Bergerac*, mândrul și spiritualul spadasin și poet gascon imortalizat de către *Edmond Rostand.*

Când am auzit—acum câteva luni că d. *Tony Bulandra* va apare în *Cyrano*, nu ne-am putut opri, de a exclama: „Extraordinar curaj!"

Intr'adevăr. Căutăm în toată literatura dramatică cunoscută nouă și nu găsim un personaj, care să impună interpretului său atât de multe cerințe.

„*Cyrano*" e scris în versuri. Deci trebue să spui versul, așa fel ca să redai imensa poezie ce respiră din toate tiradele — unele de o neîntrecută frumusețe poetică

Vine apoi partea a doua—tot atât de însemnată—dacă nu și mai mult: nuanțarea, colorarea tuturor finețelor de gândire și exprimarea lor, așa fel încât mlădierile cele mai subtile să se audă, să se simtă fără sublinieri vulgare. Și pe deasupra, alura eroică, ultra romantică a lui *Cyrano*, cel mai faimos cavaler și spadasin al timpului. Silindu-ne să fim drepți, trebue să recunoaștem, că dl. *Bulandra* a reușit în ultima cerință, în parte în ce privește a doua și prea puțin din întâia.

Tirada nasului, faimoasa tiradă plină de avânt poetic, a fost spusă repede, în culori sărace și s'a pierdut. Ca o lecție recitată de un elev, pe care'l urmărește un singur gând: s'o termine mai repede, să nu se încurce, ferească D-zeu, tocmai la mijloc sau să uite vre-o parte.

De la actul trei încolo d. *Bulandra* s'a mai apropiat și de sufletul lui *Cyrano.* Ne gândim ce delir ar fi stârnit la numerosul public asistent, dacă interpretarea ar fi fost la nivelul cu adevărat impus de erou Pentru cei mai mulți „Cyrano" e doar ceva cu totul nou și e firesc ca o figură de asemenea măreție să zgudue, ba să electrizeze pe auditor.

Deducem acestea din multele aplauze obținute, unele datorite și traducerei frumoase, pe alocuri admirabil reușite a poetului *Mihai Codreanu.*

Personal avem de mulțumit d-lui Bulandra, pentru reamintirea unor ceasuri de rară delectare sufletească, de ceasurile când cu glas tare, am recitat pasagii multe din admirabilul „*Cyrano de Bergerac*", pe care acum îl scoatem din nou din dulap și'l punem la îndemână. Ca la cel dintâi prilej, să retrăim—visând alături de „*Cadeții Gasconi*", admirabila baladă eroică a lui „*Cyrano de Bergerac*", făurită în versuri nemuritoare de către *Edmond Rostand.*

W.

CONVOCARE

Către asociații Cooperativei de Credit Mărunt Iași

In vederea adunărei Generale care va avea loc în curând și văzând modul cum au decurs trecutele Adunări Generale care nu trecut peste voința Asociaților și pentru neajunsurile care s'au creiat în ultimul timp, ne-am hotărât de a ne aduna la o consfătuire care va avea loc

Duminică 1 Aprilie 1928
ora 5 p. m.
în casele D-lui M. Posner
str. Aron Vodă 24

Toți asociații care se interesează de bunul mers al acestei Cooperative, sunt rugați de a lua parte pentru a ne consfătui asupra măsurilor care trebuesc luate în vederea Adunărei Generale.

Grupul de Inițiativă

BIBLIOTECA UNIVERSITATII IASI

ANUL XXIV No. 6263

3 LEI EXEMPLARUL

MARȚI 3 APRILIE 1928

ABONAMENTE

Lei 1000 pe un an
„ 500 ... „ 6 luni
„ 300 ... „ 3 luni

OPINIA

ZIAR POLITIC COTIDIAN

ANUNCIURI

se primesc la toate Agențiile de Publicitate și la Administrația ziarului

Iași—Str. Gh. Mârzescu 17

ACTUALITĂȚI POLITICE

Protestul Ortodoxiei

Senatul a votat legea cultelor, suprimând principalele dispoziții care nemulțumeau pe greco-catolici (uniții). Aceasta însă a provocat nemulțumirea clerului ortodox; și I. P. S. S. Mitropolitul Bălan al Ardealului a cetit o declarație-protest în numele Bisericii Ortodoxe.

In acea declarație se spune că s'au nesocotit drepturile bisericei dominante și s'a adus știrbire suveranității Statului; Senatul a legiferat fără libertate de conștiință și acțiune; legea cultelor a fost ciuntită pentru a fi modelată după Concordatul cu Vaticanul care, în mod greșit, s'a încheiat mai înainte; în fine, biserica ortodoxă va continua lupta pentru a-și recâștiga drepturile în Stat.

D. Maniu și chestia dinastică

Intr'un interview acordat ziarului italian „Corriere de la Sera", d. Maniu spune:

— „In ceiace privește reîntoarcerea lui Carol, nu aceasta e **astăzi** *chestiunea cea mai importantă pentru partidul național țărănesc".*

Iar mai sus, d. Maniu spusese că ex-prințul e iubit de popor, e preferabil unui rege minor și că național-țărăniștii au sperat că va fi readus de Regele Ferdinand.

Deși nu destul de clar, reesă totuși că **mâne** *d. Maniu se va ocupa și de readucerea ex-prințului.*

Alarmă păgubitoare

Oficiosul averescan „Indreptarea" afirmă că, firmele din străinătate au suprimat creditul ce-l acordau negustorilor români, și nu mai garantează transporturile de mărfuri decât numai până la granița României. Aceasta, din cauza temerei că la Alba-Iulia, se va proclama... revoluția!

X.

ASPECTE

IAR MUSSOLINISMUL

Nu putem sublinia fără satisfacție, schimbarea atitudinei aproape generale a țării față de mussolinism; a trebuit să vină ultima gafă a dictatorului de la Roma, pentruca admiratorii săi cei mai fervenți să-și simtă convingerile clătinându-se.

Dela marșul funebru asupra Romei, dată care marchează prizonieratul regelui Italiei în Quirinal ca și al papei în Vatican, țara simpatică prin excelență, leagănul artelor și al Renașterei în special, a trăit într'o permanentă alteală; poporul italian, entuziast și tânăr, s'a lăsat prins într'o cursă.

Și s'a putut menține mussolinismul numai grație sprijinului pe care i l-au dat alte țări europene; aceste țări au văzut în mussolinism maniera salvatoare de guvernământ, au aclamat dictatura d-lui Benito ca pe un leac fără asemuire.

Rominia,—prin reprezentanții politicii sale de aventură, averescanii—s'a închinat mussolinismului și micul duce dela Ciucea visa noapte marșuri asupra Bucureștilor identice marșului asupra Romei comandat de Mussolini; toți nespălații își alegeau simbol cămașa neagră.

Era o vreme când atacul în contra d-lui Benito în presa rominească, te expunea la represalii, la amenințări cu bita și cu uleiul de ricin chiar aci pe străzile lașilor; pe atunci integralismul naționalist voia să importe fascismul la noi ca suprema salvare.

Au venit mitralierele de la Sa nt-Gothard, au apărut declarațiile d-lui Benito în presa lui Rothermeere; România cunoaște, în sfârșit, de unde vine curajul ungar: el vine via Roma, umflat de fudulia fascistă.

Dar, e interesant să știm că și d-l Iorga, căruia nu-i era antipatic — acum cîțiva ani — sistemul fascist de guvernământ, și-a schimbat părerea; în discursul pronunțat Vineri la Cameră, d. Iorga a spus:

„Există trei doctrine cari se impun împrejurărilor: prima este mussolinismul. Din fericire, mussolinismul s'a cam obosit în toate părțile și a ajuns la un moment de oboseală, dacă nu la mustrare de cuget, cel puțin la remușcare. Atunci trebue să renunțăm la această soluțiune".

Când toate țările cari l'au sprijinit, își vor da seama că mussolinismul este o primejdie pentru pacea europeană, el va cădea ca un fruct viermănos. Și nu-l va regreta nimeni, absolut nimeni: credem că nici poporul italian care, prin regeie său gata să abdice, îi dă cel mai puternic avertisment și cea mai dureroasă desmințire.

G. SPINA

UN TESTAMENT ORIGINAL

al unui profesor maghiar.

Budapesta (Ceps). — Acum câteva săptămîni a murit la Budapesta profesorul universitar Barsony. La deschiderea testamentului, familia decedatului a fost foarte surprinsă de conținutul bizar al acestui act. Intre altele, testamentul prevede:

„Las toată averea mea singurei mele fiice Eva. Ea va putea intra în posesiunea averei numai atunci când se va căsători cu un bărbat care poate fi înalt sau scund, frumos sau urît, dar care în nici un caz nu trebue să fie evreu sau să aibă în vinele sale vre-o picătură de sînge evreesc. Dacă fica mea Eva nu se va conforma întocmai acestui testament, averea se va împărți la întreaga familie, iar fiicei nu-i va rămânea de cât o mică parte".

Zilele acestea, fiica profesorului Barsony s'a adresat tribunalului din Budapesta cu o plîngere împotriva testamentului, arătând că azi e imposibil de a se afirma cu siguranță despre un bărbat, și cu atât mai puțin de a se dovedi că în vinele lui nu curge nici o picătură de sînge evreesc. Creștinii și evreii din Budapesta așteaptă cu nerăbdare sentința tribunalului. Tribunalul a amânat pronunțarea, probabil din motivul că, în actuala eră ce domnește în Ungaria, să nu fie nevoit să condamne pe frumoasa tînără Eva la veșnica fecioarie.

Cutremur în Asia Mică

Un violent cutremur de pământ s'a înregistrat în regiunea Smirna. Zguduirile sismice au durat aproape două secunde. Până în prezent au fost identificați 16 morți și 24 răniți. Numeroase clădiri ca și renumitul turn din centrul orașului Smirna au fost distruse. In districtul Torbali s'au prăbușit peste 200 case. Pagubele sînt enorme.

„OPINIA" LITERARA ȘI ARTISTICA

Un fel de „pro domo".

Fără a încerca aici o scuză, dăm numai explicația cuvenită unor acuzații, care susțin că rubrica aceasta este prea puțin literară. In primul rând trebue să se știe că gazeta noastră nu se adresează esclusiv intelectualilor, ci în cea mai mare măsură ea este citită de Ghiță Pădureț și de Safta Popândău. Prin urmare străduințele noastre trebue să vizeze competența și puterea de înțelegere a acestor cititori. Rubricile în genere necesită deci să fie cât mai populare și mai variate. Cetățeanul simplu nu caută comentarii și considerațiuni docte; el cere faptul divers și atrăgător, care să-i preocupe atenția și să-i distreze imaginația. Intelectualii autentici, amatori de literatură savantă, pot apela la revistele de specialitate. Rubrica noastră are caracterul precis de informație literară și dorește să deschidă interesul pentru artă marelui public. Când cititorii neintelectuali se vor familiariza cu aceste însemnări zilnice, râvna ne va fi satisfăcută. Și desigur, scopul nostru va fi atins.

i. b.

FAPTE

Un Ibsen falș

Ibsen a locuit mult timp la Münich, în Germania. El frecventa regulat cafeneaua „Maximilian" și prezența lui aducea multă clientelă localului. Dar într'o zi marele dramaturg plecase din oraș pentru câtva timp, iar cafeneaua începuse să fie goală.

Atunci, patronul avu o ideie minunată. El angajă un actor, care mascându-se într'un Ibsen falș, apăru la cafenea. Publicul reveni imediat.

Intr'o după amează se reîntoarse însă adevăratul Ibsen, care se mira foarte mult... văzându-se șezând la masa lui obicinuită...

In preajma unui congres

La congresul confederației internaționale a societăților autorilor și compoziterilor, care se va ține între 15 și 25 April crt. la Berlin, România va fi reprezintată de d-nii Nona Otescu și Mihail Constantinescu. Din partea „Societății autorilor dramatici români" vor pleca d-nii Caton Teodorian, I. Peretz, Horia Furtună și N. Kirițescu.

La acest congres, printre alte chestiuni mai mărunte, se va discuta: unificarea drepturilor de autor în toate țările și unificarea modului de percepție a acestor drepturi în toate statele, care au aderat la această confederație. Participarea delegaților români are deci o deosebită importanță.

Cei „27".

Este titlul unui nou club înființat la Paris de către scriitorul Francis de Miomandre. Să nu credeți că este vorba de 27 membrii, sau că aceștia au fiecare 27 ani. Nu; este un simplu legămînt între membrii clubului, ca să nu poarte niciodată pantaloni cu diametrul de jos mai mic ca 27 centimetri.

Prin urmare, un club al pantalonilor largi. Așteptăm pentru

(Continuarea în pag. 4-a)

Conducerea fascistă

PALATUL CHIGI, din Roma, unde se află instalat ministerul de externe al Italiei, și de unde d. Mussolini ordonă italienilor și visează la revizuirea tratatelor în favoarea Ungariei.

Din toată lumea

Noroiul este folositor, susține un inginer german Rudi Kraut. Acesta afirmă că noroiul întărit printr'un anumit procedeu electric, ne dă un fel de cărămidă neagră, care poate servi admirabil ca peatră de construcție. De asemenea glodul amestecat cu nitrați explozibili produce o substanță explozibilă, foarte utilă în război ca și în minele de sare și cărbuni.

Prin urmare, lașul care posedă noroi din belșug, va ajunge un oraș foarte căutat...

*

Răzbunarea unui cîne.— Ziarul italian „Il Sole" ne relatează următoarea tragică întîmplare:

Un cîne dorea să se răzbune pe stăpînul său, fiindcă acesta îl persecuta mereu. Animalul a luat într'o zi o deciziune asasină. El a apucat între dinți scutecul, în care se afla copilașul de patru luni al stăpînului, s'a urcat cu el pe pragul ferestrei și l-a aruncat în stradă dela al doilea etaj. Pruncul a murit imediat, iar cîne ucigaș, înțelegînd probabil monstruozitatea faptei sale, a dispărut fără urmă.

*

Aeronautica.— O statistică recentă a stabilit aproximativ că în întreaga lume există 1.420.000 aeroplane. Cifra e impresionantă.

*

O stea s'a despicat.— Observatorul astronomic din La Plata (Argentina) înștiințează că steaua Nova Pictoris, de a 11-a mărime, și aflată la o imensă depărtare de Pămînt—s'a despicat în două bucăți.

Iată un cataclism ceresc care provoacă — poate — tulburarea profundă a unei lumi necunoscută și foarte depărtată de noi!

*

O petiție impresionantă— Aproape un milion de automobiliști au trimis Camerei Comunelor (din Londra) o petiție în care cer micșorarea impozitelor pe automobile.

Această petiție cu un milion de semnături, formează mai multe pachete în greutate totală de 5000 Kgr.

COMISIILE FISCALE DE IMPUNERE

ȘI CORPUL AVOCAȚILOR IEȘENI

—NEDREPTĂȚI CARE TREBUESC REMEDIATE—

Intr'un articol publicat în „Opinia" din 31 Martie a. c. un contribuabil făcând câteva reflecții juste despre modul cum reprezentantul contribuabililor trebue să apere interesele celor impuși, scria între altele: „Rolul comisiunei prezidată de un domn magistrat, asistat de câte un reprezentant al fiscului și unul al contribuabililor, *este de a restabili impunerile vexatorii, făcute de reprezentanții fiscului prin aprecieri nedrepte și arbitrare,* și de a face o aplicațiune ponderată a normelor legale".

Sântem de perfect acord cu autorul articolului în chestie, cu atât mai vârtos, cu cât una din categoriile importante de contribuabili din acest oraș — și anume aceia a avocaților — a fost grav nedreptățită anul acesta, prin impuneri grele și vexatorii.

E curios și regretabil faptul că aceste impuneri grele care au căzut ca o pacoste pe capul unei bune părți dintre avocați, s'au făcut în prezența unui reprezentant al avocaților ieșeni —delegat de barou pentru a ne susține și apăra interesele.

Acest delegat pare-se s'a mulțumit să figureze numai în comisiunea de mai sus; căci atunci când se impuneau la biruri strașnice colegii săi, pe care în mare parte nici nu-i cunoaște personal, el a tăcut, aprobând nedreptatea de a se isbi fără cruțare în atâția avocați, uluiți de impunerile care nici pe departe nu reprezentau realitatea.

Și iată cum am ajuns, ca o mare parte dintre avocații acestui barou, care au fost impuși acum doi ani la o anumită sumă și anul trecut, la o sumă majorată simțitor, *să fie impuși anul acesta aproape la dublul sumelor pe anii trecuți,* deși onorata comisiune știa foarte bine, după cum o știe o lume întreagă că afacerile în genere și criza care bântue piața noastră comercială în special, au fost factori hotărâtori în diminuarea câștigurilor realizate de corpul avocaților ieșeni.

Totuși, comisiunea neținând socoteală nici de informațiile culese la baroul avocaților, la baroul actelor de notariat, sau la secțiile instanțelor judiciare respective, *singurele surse serioase după care avocații trebuiau să fie impuși,* — comisiunea zic, orientându-se după criterii cu totul greșite, a impus o mare parte dintre avocați după... numărul hainelor pe care le poartă, după blana făcută în cursul iernei, după averea soției sau a părinților, după automobilul pe care-l posedă, sau...după numărul exact al felurilor de bucate, pe care avocatul le comandă, când intră într'un restaurant cu familia lu ??

Sa făcut o gravă confuziune între situația materială a contribuabilor de acasă și câștigurile efective pe care le realizează același contribuabil din meseria strict avocățească. S'au făcut aprecieri nedrepte și arbitrare față de care atât comisiunea de apel cât mai ales reprezentantul contribuabilor în comisiunea care va judeca apelurile, va avea datoria să ia atitudine, cerând insistent armonizarea pe cât posibilă a amborlor interese: atât ale statului cît și ale contribuabilului.

Suntem convinși că domnul administrator financiar, care a dat dovadă de atâtea ori, de multă înțelepciune în ingrata meserie pe care o exercită, — de comun acord cu decanatul baroului de avocați, vor ști să găsească soluția fericită, pentru ca în comisiunea de apel, să se remedieze erori comise, astfel ca spiritul de nelncredere să nu pătrundă și în sufletele membrilor care alcătuesc corpul select al avocaților, neavînd, credem, nimeni din partea fiscului interesul, să lovească fără cruțare într'o breaslă de muncitori intelectuali, care astăzi, în bună parte, se luptă greu cu nevoile vieții de toate zilele.

A. Dumbravă

Experiențele de înfinerire

O nouă metodă a unui profesor rus

Moscova (Ceps).— Cercetările lui Steinach și Voronov relative la întinerire, au găsit ecou nu numai în apus, dar și în Rusia sovietică. O dovadă de aceasta e faptul că la Suchum în Caucaz există o stațiune pentru creșterea de cimpanzei, ale căror glande sunt necesare în efectuarea operației după metoda Voronov.

Un tânăr profesor Tușnov din Kazan, care se ocupă și el cu această chestiune, a obținut câteva rezultate interesante, care merită să fie date publicității.

Metoda lui Tușnov e bazată pe presupunerile că viața oricărei organism sufere și lungimea ei e scurtată de diferitele toxine care se formează în organism în urma descompunerei țesuturilor celulare. E necesar ca aceste toxine să fie paralizate, ceeace se poate face mai cu folos prin *injectarea* a diferite preparate naturale sau artificiale, fie subcutanat, fie intermuscular. Aceste preparate sunt în cea mai mare parte substanțe furnizate de organism ca de ex. extracte din glandele genitale, componente morfologice ale sângelui, produsele glandelor cu secreție internă, etc. Injecția acestor substanțe provoacă în organism o iritație a țăsutului corespunzător și: sau mărește activitatea, sau o paralizează complect, după cantitatea injectată și starea în care se găsește acel țesut.

Acum se fac în laboratorul bacteriologic al institutului de științe naturale din Kazan, experiențe pe baza și directivele lui Tușnov, al căror scop este să producă din diferitele țăsuturi organice, preparate pentru injecțiile corespunzătoare. Simultan se fac cu aceste preparate diferite încercări pe animale.

Astfel, preparate din ouă de găină, făcute după o metodă specială, au avut o influență favorabilă asupra aparatului genital și prin aceasta asupra întregului organism. La întrebuințarea de cantități mai mari, s'a constatat însă o înrăutățire a stării generale și o atrofiere a organelor sexuale. Preparatele obținute din ovarele de găină au dat rezultate asemănătoare. Din 6 găini, care încetaseră de a mai oua, 5 au început după injecția cu „ovariolizat" să facă din nou ouă.

De asemenea s'au făcut experiențe cu preparate din glandele mamelare ale caprei. Toate cele 6 capre, cărora li s'a făcut injecția, au dat cu 25—88 la sută mai mult lapte, fără ca să sufere vre-o schimbare calitatea acestuia. O injecție a avut efect timp de 4 luni.

Injecțiile cu preparate din glanda tiroidă au făcut în multe cazuri ca semnele clinice ale imbolnăvirei acestei glande să dispară.

Cele mai interesante au fost experiențele cu preparate obținute din mușchi și care au fost denumite „miolizat". 180 găini au fost supuse injecțiilor și s'a putut constata că acestea au câștigat cu mult în greutate față de celelalte găini. Creșterea aceasta a fost cu 60 la sută mai mare.

Unele găini au câștigat numai la o săptămînă după injecție, 300 gr. în plus, adică o optime din greutatea totală.

Profesorul Tușnov își continuă experiențele și producția de noi preparate. Dacă metoda se va dovedi în adevăr bună, atunci se va putea vorbi *nu numai de întinerirea oamenilor, ci și a animalelor;* și descoperirile lui Tușnov vor putea fi cu folos întrebuințate și în creșterea vitelor, agricultură și medicină veterinară.

In pag. III-a

Ultima Oră

telegrafică și telefonică

CENTENARUL LUI IBSEN

Mărci postale emise în Norvegia, cu prilejul centenarului lui Henrik Ibsen. In afară de chipul marelui dramaturg, mărcile mai cuprind semnătura lui în facsimil.

Fiece caracteristică a fost încercată printr'un serviciu efectiv

Deaceea milioanele de cumpărători de Chevrolet-uri ştiu, că obţin tot ce e mai bun.

Timp de 17 ani Chevrolet-ul a fost perfecţionat în mod progresiv. Fiecare nou model a însemnat un progres faţă de cel precedent.

Nu e piesă sau principiu, care să nu fi fost încercat şi verificat printr'un serviciu efectiv, pe drum.

Cele peste 3.000.000 de persoane cari conduc azi Chevrolet-uri ştiu aceasta şi deaceea preferă Chevrolet-ul înnaintea oricărei alte maşini.

Modelele Chevrolet sunt dela 155.000 lei până la 230.000 lei.

CHEVROLET

Un produs al lui General Motors

Se găseşte în permanenţă în România un stoc de Chevrolet-uri livrabile imediat.

Reprezentant exclusiv pentru România:
L E O N I D A & Co. S. A.
BANCA MOLDOVA IAŞI
Filiale şi Agenţii în toată România

Pluguri „Porc Mistreţ"

precum şi tot felul de unelte agricole pentru lucrarea pământului, *sârmă ghimpată* galvanizată şi neagră.

Materiale de Construcţie

Traverse, fer, beton, ciment, tablă galvanizată, neagră, zincată şi de zinc, ghips, cuie, cărămizi şi praf de chamot e, târnăcoape, hârleţe, lopeţi, sârmă de zinc pentru şpaliere, unelte pentru zidărie, precum şi toate cele necesare pentru instalaţie de apă, canal şi electricitate.

Olărie

şi orice articole de menaj, special aduse pentru sărbătorile de Paşti

Toate aceste articole se găsesc de vânzare, cu preţuri reduse, numai la

„FERRUM" Fraţii Wachtel & C-ie

Iaşi, strada I. C. Brătianu No. 136

S'au pus în consumaţie, special pentru sărbătorile Paştelui, **renumitele vinuri,** cu preţuri reduse, la

IANCU SOLOMON

str. Gh. Mârzescu 15

Alarmă! **24 şi 28 lei litrul vin alb,** pentru domiciliu

Mic şi imare alergaţi
La Sölomon să gustaţi
Şi acasă să luaţi....
Vinul cel renumit

Raion special de mureturi „Cuşer şel Pisah".
Nu uitaţi adresa ;
Str. Gh. Mârzescu No. 15.

PIANELE

ROSENKRANZ

au renume mondial

la Reprezentanţa : Magazinul de muzică Michelsohn Iaşi

DOCTOR

HERMANN N. MORGENSTERN

Specialist din Viena pentru
BOLI INTERNE ŞI VENERICE
Tratament modern al bolilor
de Stomac, Inimă şi Plămâni
Raze ultra-violete,
Băi de lumină, Elektroterapie.
Str. Cuza Vodă 6
(Deasupra Farmacia Jelea)
Consult. 9-12 a. m. şi 3-8 p. m

DOCTOR

Tr. Mihailescu

asistent universitar
chirurg secundar gynecolog la spit. Maternitatea
BOLI DE FEMEI, GENITO-URINARE-SIFILIS
Str. Lăpuşneanu No. 18, etaj
Telefon No. 164
Consult. 1—3

DE VANZARE sau *de închiriat* o casă mare, 6 camere, pivniţă, grădină, etc. în str. Sf. Andrei 27, liberă dela Sf. Gheorghe.

TÂNĂR prezentabil, cu garanţie, morală şi materială pentru ca[illegible]itatea de Inspector, angajează „Asig[illegible]rarea Ţărănească" Iaşi, str. Inspectoratul Gen[illegible]ral Iaşi, str. Lăpuşneanu 40.

DE INCHIRIAT şi de vânzare imobilul din str. Mărăcineanu No. 30 lângă spitalul Pascanu, bun pentru crâşmă şi pentru construcţie de locuinţe ieftine sau o fabrică, având teren mult.
Informaţiuni şi compinaţiuni la Moise Caner Meier, strada Socola 44 Iaşi.

DE INCHIRIAT liber imediat, una brutărie ; două camere mori la stradă ; una prăvălie cu locuinţă la etaj toate în strada Cizmăriei, (cartierul Hala), a se adresa Magazinul „Regina Elisabeta" str. Ştefan cel Mare 11.

AGENT INCEPATOR, poate câştiga zilnic Lei 500. — Pentru informaţiuni a se adresa „Asigurarea Ţărănească", Inspectoratul General Iaşi, str. Lăpuşneanu 40.

RAME

pentru încadrare de tablouri, încheietură artistică cu preţuri de reclamă puteţi găsi la Librăria **„V. Alexanori"** str. I. C. Brătianu, vis-a-vis de brutăria Kleiu.

Pepiniera de viţe altoite

Fodor, Gabor

FOCŞANI

a început expedierea viţei de vie.
Cereţi catalog gratis.

Publicaţie de vânzare

La 30 Aprilie 1928, se va vinde în pretoriul Trib. Iaşi, imobilul preotului Atanasie Popovici din str. Socola 154, compus din trei mici apartamente. Licitaţia începe de la 150 mii lei. Detalii în Monitorul Oficial din 10 Ianuarie 1928.

PERFECTĂ croitoreasă lucrează în familie, pardesie, rochii subţiri. Adresaţi D-ra Popescu, str. Eternitate 68,

DE VANZARE imobilul fundacul Tănăsescu 1 (strada Sft Andrei). A se adresa Avocat Eug Marinescu, El. Doamna 25, Loco

De închiriat în centru, pentru societăţi, birouri, etc. apartament cuprinzând un mare salon. Informaţiuni la ziar.

MANIFESTA[illegible]TIA Naţional-Cultur[illegible]lă

a „Cercului învăţătore Podul-Iloaie"

De ziua „Bunei-Vestiri" Cercul cultural învăţătoresc Podul-Iloaie, a ţinut şedinţă la şcoala din satul Cosiţeni.

Au luat parte la şedinţă, majoritatea învăţătorilor, din satele ce formează acest cerc, fiind faţă şi d-l M. Dimitriu sub revizor Şcolar-Iaşi.

Şedinţa se deschide, la orele 10 dimineaţă de către d-l *Dimitrie Dimitriu* învăţător din satul Erbiceni, discutânndu-se chestiuni de ordin profesional ; subiectul fiind tratat de d-l *Gh. Anică* învăţător-Erbiceni. Critica s'a făcut de majoritatea învăţ. prezenţi ; iar la orele 12,30, şedinţa intimă se declară închisă, urmând a se continua prin şedinţă publică, după amiază.

•

La orele 2 p. m., în faţa unei săli frumos împodobită şi arhiplină cu toţi locuitorii din sat, barbaţi, femei, tineri şi bătrâni, d. preşedinte al cercului deschide şedinţa.

Intrucât, localul şcoalei din acest sat, este construcţie nouă, şi până astăzi, nu s'a făcut în el nici o slujbă religioasă, preotul paroh *Gh. Lăzărescu* din Podul-Iloae şi *Nec. Negoiţă* preot Erbiceni, oficiază, la începutul şedinţei publice, sfinţirea apei chemând darul bunului Dumnezeu, asupra elevilor, locuitorilor şi învăţătorilor, ce vor trece prin acest nou local de şcoală.

După facerea aghezmei, ia cuvântul *preotul Negoiţă*, care arată însemnătatea zilei pentru sat, îndemnând locuitorii, să fie nedespărţiţi de şcoală, care le arată calea luminei şi adevărului; şi termină, spunând, că în asemenea ocazii, gândul să ne fie la acel, care este simbolul ţării, M. S. Regele Mihaiu I. întreaga sală isbucneşte în urale; iar corul şcoalei cântă „Mulţi ani trăiască".

Urmează o reuşită producţie şcolară, cu elevii cursului elementar de adulţi, constând din recitări şi coruri sub conducerea d-lui *I. Ionescu* învăţător al şcoalei Casiţeni, căruia nu i se poate aduce decât laude, pentru felul cum a pregătit elevii.

D-l *Mihai Dimitriu* învăţător Spinoasa, tratează subiectul : „Noile reforme din ţara noastră", scoţând în evidenţă, că în urma reformei agrare şi votului obştesc, a venit legea şcolară care prevede, ca fiecare cătun să'şi aibă şcoala lui şi fiecare cetăţean să ştie carte.

„Părăsiţi, dragi locuitori ai satelor, cărările ce duc spre alte localuri, cari vă răpesc mult din pungă şi încă mai mult din sănătate şi minte şi îndreptaţi—vă cu toţii, spre localurile de şcoală".

In unire cu reforma agrară, Dl. învăţ. Mihai Dimitriu-Spinoasa, face legătură cu ultimile evenimente, ce-au frământat lumea noastră, în ceiace priveşte procesul cu Optanţii Unguri şi în aplauzele şi uralele întregei săli, învăţători, preoţi şi săteni, dă citire următoarei :

MOŢIUNI

Învăţătorii cercului cultural Podul-Iloaie, adunaţi astăzi 25 Martie în şedinţă culturală la [illegible] Cosiţeni, împreună cu toţi locuitorii satului, protestează cu toată puterea contra hotărârei de la Geneva în procesul cu Optanţii Unguri şi aduc urări d-lui Ministru Titulescu, pentru felul magnific, cum a aparat dreapta noastră cauză, jurând cu toţii, că sunt gata ori când de jertfă, pentru apararea ţării, a neamului şi a tronului".

Mulţimea ovaţionează, iar corul şcoalei cântă „Trăiască Regele" şi mulţi ani.

Urmează piesa „Sobeski şi Plăeşii" jucată bine de elevii adulţi ai şcolii. sub conducerea învăţ. I. Ionescu.

La orele şase seara, într'o bucurie generală d. învăţ. D-trie Dimitriu, închide adunarea, spunând, că locuitorii acestui sat, au avut o adevărată zi de sărbătoare, pe care să o ţină minte şi evoacă amintirea neuitatului, „Om al şcoalelor". Petru Fântru Fântânariu, fost prefect de judeţ. care a pus temelia şcoalei din acest sat.

x D. Osvald Racoviţă, primarul oraşului, s'a înapoiat din Bucureşti, unde a continuat tratativele pentru încheierea împrumutului comunei.

Deocamdată se fac toate formele cerute de legea administrativă, în vederea contractării împrumutului.

Nenorocire[illegible]

din Prisacani—Ia[illegible]

O nenorocire s'a petrecut eri în com. Prisaca[illegible]i (Iaşi), în următoarele împrejurări :

Pe când flăcăul Covăşneanu săpa într'o lutărie depe malul Bahluiului, un perete de lut [illegible] s'a surpat peste dânsul, omorâ[illegible]u-l. Nenorocitul flăcău a fost [illegible] desgropat de către alţi lucrători [illegible] au venit în urmă la lutărie.

Adun[illegible]area Generală anuală

[illegible]i de ocetire „Xenopol"

a Cas[illegible] „A. D.

Secţia cultur[illegible] a Băncii Populare C. F. R., [illegible]pusă sub preşedinţia tot a d[illegible]lui sub insp. Rom. P. Ciugules[illegible]cu, preşedint[illegible]l Cons. de Adm. [illegible] Băncii,—cu denumirea marelui istoric ieşean A. D. Xenopol,—şi-a ţinut ieri a 4-a adunare gene[illegible]rală de la înfiinţarea ei. S'a vot[illegible]at bilanţul şi darea de seamă a [illegible] Casei.

Dl. av. Eug. Marine[illegible]scu, consilier ai casei, a adus [illegible]dogii activului president care m[illegible]unceşte cu atâta rivnă la ambele [illegible] instituţiuni.

In locul d-lui Gh. a M[illegible]uncel, demisionat, a fost ales men[illegible]bru în Consiliu, dl. Eug. Dobos, un distins funcţionar al Serviciului de Tracţiune local. D. Gh. [illegible] Mancii a fost ales membru de onoare al Casei. S'a reales vechiul Consiliu, compus din d-nii dr. St. Băjenariu, Medic-şef, B. V. Belloin, dir. fabricei cărămizi Ciurea, dr. N. Gh. Cădere, medic C. F. R., avocat Eug. Marinescu Karnabatt, D. Dimitriu, Al. Tiedmain, Gh. Barbu, şeful secţiei muzicale.

S'a hotărât pe anul viitor gratificaţii membrilor orchestrei şi ai secţiei artistice.

D. Prezident Rom. P. Ciugulescu, mulţumeşte tuturor vorbitorilor pentru încrederea arătată, invitând asistenţa pentru a 34-a şezătoare a Casei, când se va serba ziua Aviaţiei şi când va conferenţia d. dr. N. G. Cădere.

REP.

Din Dorohoi

Dorohoi.—*Financiare.*—In ziua de 25 Martie a. c. a avut loc adunarea generală ordinară a acţionarilor „Băncei Dorohoiului" la ordinea zilei fiind aprobarea gestiunei generale din cursul anului trecut.

Ţinem cu această ocazie să arătăm că această instituţie este singura şi principala care menţine comerţul de pe piaţa Dorohoiului.

Deces.—D. I. Marcovici-Mureş avocat şi ziarist a fost greu lovit, murindu-i mama zilele trecute.

Transmitem condoleanţe.

Serbări. — In localitate se lucrează depe acum la organizarea unei serbări cu caracter aviatic, pentru ziua de 8 Aprilie a. c.

JUSTUS

INFORMAŢII

x *Nereguli în judeţ.*— In urma anchetelor făcute de către d. pretor V. Budacă, s'au descoperit nereguli şi falşuri în administraţia [comunelor Osoi şi Poeni.

Fostul primar dela Osoi, Ungureanu, a comis falşuri şi nereguli în administrarea fondurilor comunale, în anii 1926—1927.

La Poeni, s'au descoperit nereguli săvârşite în anul 1927, de către fostul casier comunal, I. V. Baciu.

Dosarele acestor afaceri au fost înaintate parchetului.

x BISERICEŞTI.— Au fost excluşi din monahism.

Iromonahul [Grăţian Georgescu, dela mânăstirea Călinul, jud. Romanaţi ; irodiaconul Petre Jeredi, dela mânăstirea Cetatea-Ismail ; iromonachul Casian Cojoc dela mânăstirea Neamţu şi monahul Galaction Ilie din Schitul Sibăstria, pendinte de mânăstirea Secu.

x **Fabrica de ghiaţă** de la Abator, pusă în funcţiune pentru încercare din ziua de 30 Martie a dovedit o funcţiune în condiţiuni technice desăvârşite.

Eri au fost puse în vânzare, primele calupuri [de ghiaţă artificială.

Din punct de vedere al al higienei şi al confortului, laşul face astfel un însemnat pas, pe calea progresului.

ULTIMA ORA

DRAMA LA BERLIN
între doi soți bucureșteni

Berlin 2. — O dramă familiară s'a petrecut ieri între două persoane de origină romînă.

D. Emil Rozenberg, mare comerciant din București, în etate de 27 ani, se afla în voiaj cu soția lui Lucreția. In urma unei certe femeia a descăreat un foc de revolver asupra soțului ei. Deși lovit, el s'a repezit la dânsa s'o dezarmeze și în acel moment arma s'a descărcat din nou lovind-o pe femeie. Ambii sunt în stare gravă.

In jurul dramei din Capitală

București 2. — Consilierul technic dela Ministerul Justiției d. Gh. Glod, care a căzut victimă atentatului săvârșit de d-ra dr. Danielescu, se află în stare mulțumitoare. Se speră că în curînd va putea fi declarat în afară de pericol. El însă nu poate vorbi deoarece toată fața e bandajată.

Primejdia incordării raporturilor
între Italia și Jugoslavia

Belgrad (Ceps). — Chestiunea regulării raporturilor între Jugoslavia și Italia a intrat într'un stadiu hotărător. Cu aceasta chestiune se ocupă Parlamentul, diferiți politicieni însemnați și presa.

Factorii oficiali jugoslavi nu vorbesc decît cu rezervă despre aceasta chestiune delicată.

Un ton cu totul deosebit au avut declarațiile fostului ministru sârb la Londra și Paris, I. Iovanovici, care a reproșat Italiei că de la 1922 încoace sprijină activitatea comitagilor și a comitetului revoluționar din Macedonia, precum și organizațiile analoage din Albania.

Pactul de la Roma din 1924 a împiedecat persecutarea elementului jugoslav din Italia, nici încercările de izolare a Jugoslaviei. Contra expansiunei italiene Jugoslavia trebue să se apere de încheerea de tratate comerciale cu România și Cehoslovacia și prin realizarea de raporturi cordiale cu Bulgaria.

Dintre ziarele jugoslave, privește în mod pesimist situația ziarul „Novosti", care scrie că Italia pregătește o uniune vamală cu Albania, prin care fapt frontul italian contra Jugoslaviei se va prelungi cu câteva sute km. Ziarul scrie mai departe că *„suntem în pragul unei noui incordări italo-jugoslave, care va întrece probabil toate încordările anterioare"* și că se va ajunge la ruperea raporturilor diplomatice între cei doi adversari dela Marea Adriatică.

Intrunirea averescană
de la Focșani

Focșani 2. — Ieri a avut loc marea întrunire a partidului poporului, în prezența unei numeroase azistența.

D. *General Averescu* a declarat că guvernul liberal este odios și trebue să plece. Apoi atacă pe național-țărăniști care s'au aliat cu liberalii pentru a răsturna cabinetul averescan la 5 Iunie 1927.

D. Ion Petrovici a atacat violent pe liberali, arătând că ei au întins politicianismul în justiție și administrație. Își exprimă regretul că în aceste momente opoziția e divizată.

Mai vorbesc d-nii Tranculași, Gr. Filipescu și alții.

PROPAGANDA MAGHIARA

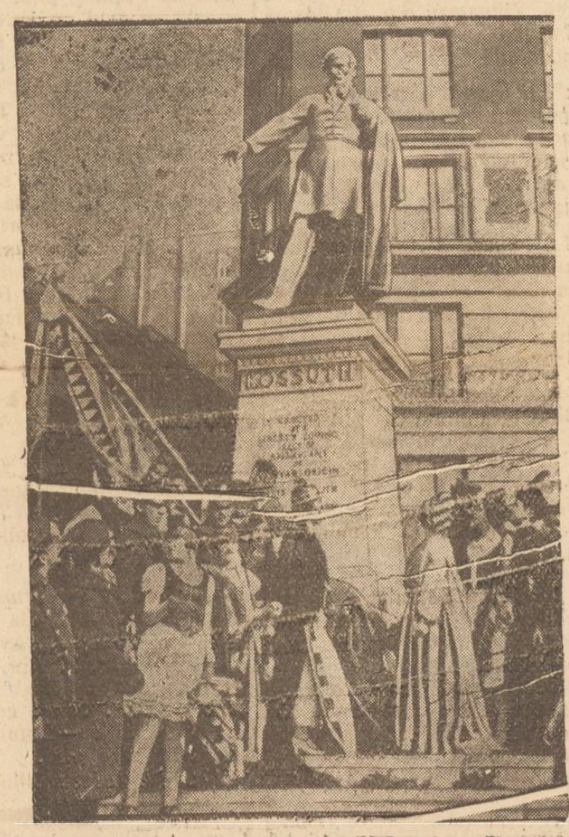

Monumentul marelui democrat și om politic maghiar Ludwig Kossuth care s'a dezvelit zilele acestea la New-York.

O mare manifestație monarhistă la Viena

Viena (Ceps). — Monarhiștii austriaci pregătesc o mare manifestație cu prilejul așezării unei plăci comemorative ex-împăratului Carol. La această manifestație va participa aristocrația austriacă, foștii miniștri și erarhia în frunte cu cardinalul Vienei.

La solemnități se așteaptă și o numeroasă delegație din partea legitimiștilor maghiari.

In cercurile politice a provocat o surprindere generală faptul, că patronajul acestor solemnități a fost preluat de dr. Seipel, cancelarul Bundului.

Ședința de ieri a Camerei

București 2. — In ședința de ieri a Camerei, d. Lapedatu a depus proectul de lege a Cultelor, votat de Senat.

Imediat proectul a fost luat în discuția comisiunei Camerei, unde i s'au adus unele modificări.

*

S'a luat apoi în discuție legea operației.

Au vorbit favorabil aducând mulțumiri d-lui dr. Lupu, d-nii Stoianovici liberal, I. Borcea țipist, Iosica-maghiar, Ștefan, vice președintele Camerei un reprezentant al lașilor.

RAVAGIILE cutremurului
la Smirna

Constantinopol 2. — In urma teribilului cutremur din Smirna, au murit 55 oameni și sunt răniți 146. Un număr de 322 case s'au prăbușit.

Ungurii amnistiază pe falsificatori

Budapesta 2.— Tribunalul corecțional va propune Ministerului de Justiție amnistierea tuturor celor condamnați pentru falșificarea de franci franceji.

Lordul Rothermere
își continuă isprăvile

Budapesta 2.— Fiecare corespondent maghiar din străinătate consideră de datoria lui ca să trimită ziarului său un „interview al lui Rothermere.

Cel mai nou interview în public „Hemzeti Ujsag" în care lordul repetă credința lui în succesul „adevărului maghiar". Ungurii trebue să spere, spune el, căci mai curând sau mai târziu adevărul maghiar va triumfa.

Sesiunea ordinară
a consiliului județian

Consiliul județean se întrunește astăzi în sesiune ordinară.

Lucrările din această sesiune vor privi toată gospodăria județului nostru, pentru anul 1928.

Consiliul nu va fi dizolvat

Se știe că actualul consiliu județean are vechea formațiune, și că după ce consiliul superior administrativ s'a pronunțat contra dizolvării lui,—s'a pus din nou această chestiune pe tapet, și se credea că de data această dizolvarea va fi imminentă.

Totuși, ne asigură d. prefect Eduard Lăzărescu,—consiliul nu va fi dizolvat; și nici nu se mai lucrează la București, în această direcțiune.

De altfel d-sa, se împacă foarte bine cu actualul consiliu; căci în administrație d. Lăzărescu nu face politică, ci își depune toată energia și priceperea pentru conducere a gospodăriei județene

Programul lucrărilor

Ordinea de zi a lucrărilor consiliului a fost alcătuită.

Se va da o atenție deosebită șoselelor, școalelor și bisericilor; în sensul că se vor reface întâiu cele existente și în urmă se va începe campania noulor construcțiuni.

De asemenea d. prefect și-a înjghebat un program sănătos în ceeace privește ridicarea nivelului cultural și moral al sătenilor, prin șezători, teatre și cinematografe, care se vor organiza prin sate.

Se vor face și câte-va modificări teritoriale în interiorul județului nostru; treceri de sate de la o comună la alta.

*

După terminarea sesiunei consiliului județean, prefectura va avea bugetul realizat, și atunci se va începe campania noulor lucrări.

Sovietele rechemă
pe reprezintantul din Atena

Berlin 2. — După o știre din Atena, publicată de ziarele locale, Sovietele au hotărît să recheme pe reprezentantul lor Ustinov, din capitala Greciei, dat fiind insuccesul acestuia în tratativele comerciale greco-sovietice.

Chiriașii vor să manifesteze la Cameră

București 2. — Ieri după amiază a avut loc la „Dacia" o mare întrunire a chiriașilor, în care s'a protestat violent contra legii reacționare a d-lui Stelian Popescu.

Autoritățile militare luaseră întinse măsuri de pază, înconjurând sala Dacia cu trupe.

Pentru astăzi după amiază chiriașii au pregătit o mare manifestație în fața Camerei, când proectul de chirii urmează a fi pus la vot.

Dar e probabil că manifestația va fi interzisă.

„Povestiri Tragicomice"

In cursul săptămânii viitoare se va depune în librării volumul *„Povestiri Tragicomice"* datorite cunoscutului satiric *Salom Alechem* în traducerea d-lui C. Săteanu.

Volumul prefațiat de d. *Octav Botez* cu un studiu asupra marelui satiric, cuprinde următoarele cele mai noui lucrări.

„Un schimb de cuvinte", „Sah la Țar"!, „Dela o pălărie", „Trei Calendare", „O istorie sugestivă", „Minunea din ziua aceea", „Ghitla Purișchevici", „Intre oameni sălbateci", „Cu clasa treia", „Moșu și mătușa", „Plăcerea Tatei", „In ziua lertări", (Tipuri cari dispar), „Riviera", „Cetitorii", „Profetul Elle", „La Bal", „Doctori", „Să nu fii bun".

Volumul apare ilustrat.

INFORMAȚIUNI

x *Alegere comunală* — Eri a avut loc alegerea comunală la Plugari-Iași.

Au candidat două liste: una liberală și cealaltă național-țărănistă.

Rezultatul a fost următorul: liberali 2o4 voturi, național-țărăniștii 142 voturi.

A fost declarată aleasă lista liberală, cea național-țărănistă obținând cincimea.

Noui consilieri comunali sunt: Ion Drăgușanu, Gh. Gavrilonia D. Biliuță, P. Buculei, Gh. Cotrenchi, Lunic Gavril, D. Sandu (liberali), D. Sandu și Gh. Costrașuc (nat.-țăr.)

Iar ca supleanți au fost aleși: C. Apetroaei și Gh. Darabă (liberali), Gh. Ciobanu (nat.-țăr.)

x *Pentru primărie*—In ograda școlii primare No. 11 de băeți, s'a spart haznaua școlii. S'a inundat curtea în care copiii trebue să-și facă recreațiile, anunțând în acelaș timp locuințele vecinilor. Direcțiunea școlii a făcut cunoscut serviciului apelor de mai multe ori verbal și în scris cu rezultatul: făgăduieli fără nici o măsură luată efectiv.

Se știu condițiile în care funcționează această școală și dacă i se mai ia și posibilitatea de a scoate copiii afară din clas în timpul recreațiilor, atunci nu rămâne de cât serviciul sanitar, să-și facă datoria în sensul în care trebuia să și-o facă încă de anul trecut.

x Ieri a încetat din viață avocatul Mihai Liteanu, supșeful contenciosului de la Direcția locală C. F. R.

x Directorii băncilor locale au fost convocați la Banca Națională pentru astăzi după amiază, spre a se consfătui în chestia dobânzilor.

x **Avansări la percepție.**— In urma încetării din viață a lui Gh. Zamfirescu, șef de birou la serviciul percepției delegația permanentă a făcut următoarea mișcare la acel serviciu:

D. Const. Botez, ajutor perceptor se avansează șef de biurou clasa I, în locul regretatului Gh. Zamfirescu.

D. Al. Irimescu, ajutor de perceptor cl. I se avansează șef de biurou cl. I, în locul d-nului C. Botez.

D. T. Tomescu șef de biurou cl. II se avansează ca ajutor de perceptor cl. I.

D. V. Sava, ajutor de perceptor cl. II se avansează ca subșef de biurou.

D. D. Dimitriu, agent de urmărire cl. III se avansează ca ajutor perceptor cl. II.

D. N. Filip-Carnaru, agent de urmărire cl. III se avansează agent cl. II.

D. H. Ciobanu se numește agent de urmărire în locul d-lui N. Filip.

x Făcîndu-se o confuzie, s'a publicat că Doamna Elvire Balmuș, directoarea liceului ortodox din localitate, și-ar fi luat un concediu mai îndelungat pentru o călătorie de studii în Grecia. Este vorba însă de Domnul C. Balmuș, a cărui specialitate reclamă un studiu de câteva luni în Grecia.

x Eri a încetat subit din viață în stația Podul Iloaei, săteanul Gh. Cocseanu.

x Leon Rotasche, din strada Ipsilante și Vasile Anghel din str. Trei Erarhi, dându-se drept polițiști, au venit la Rubin Meer din str. Ghica Vodă și... l'au pălmuit.

Ambii au fost duși la poliție, unde s'a stabilit că sunt... cofetari.

x Marți se reia la Teatrul Național *„Hoții"* de Schieller cu d. Aurel Ghițescu în Frantz Möller.

Se repetă: „Visul unei nopți de vară" și „Procurorul Hallers"

Stagiunea se închide la 1 Mai.

x **Polițienești.**—A fost prins Petre Darie, dezertor din Reg. 13 și bănuit de furt.

— Const. Ciasnoc, cunoscut pungaș de buzunare, a fost prins și înaintat Brigăzii de Urmărire.

— A fost dus la secție Ion Burdui, din com. Mironeasa, reclamat de d. A. Covaci proprietarul Restaurantului Național din Bulev. Ferdinand, că a sustras mai multe lucruri.

DOCTOR IN MEDICINĂ
M. WECHSLER
Specializat în Franța în
ARTA DENTARĂ
Boli de gură și de dinți
Consult. 9-12 și 2-7 p. m.
IAȘI, Str. Ștefan cel Mare 13
Casele Leon Mayer

DOCTOR
L. HEITEL
MAMOȘ
De la clinicile din Berlin, Viena Frankfurt
Boli de femei și nașteri
Str. Săulescu 2 (alături de Biserica Talparari)
Consultațiuni 3—6 p. m.
Pentru sărac gratis zilnic.

Dr. Albert Ficler
Specializat în principalele clinici din *Berlin, Leipzig și Frankfurt a/M.*, în
Boli interne, Boli de Stomac, Intestine, Ficat și Boli de nutriție: Diabe (Tratamente cu insulin), **Gută Arterosleroză, etc.**
Tratamente cu
DIATERMIE
pentru toate maladiile indicate
Cons.: 9—11 și 3—6.
Iași, Str. Lăpușneanu 27

DOCTOR
Dora Coslowsky
MAMOȘ
de la clinicile din *Paris* și *Montpellier*
BOLI DE FEMEI, NAȘTERI
Consult. 3—6 p. m.
Strada Cuza Vodă No. 16.

DOCTOR
Sebastian Pineles
medic de spital
Specializat la Paris și Viena
în boli de copii și sugaci
RAZE ULTRAVIOLETE
Consult. 2—4 p. m.
str. Gh. Mârzescu 16, etaj
(Casele foste Kessim)

BANCA COMERȚULUI, SOCIETATE ANONIMA, P.-ILOAEI
Capital Lei 2.000.000 deplin vărsat

CONVOCARE

Domnii acționari sunt invitați de a lua parte la adunarea generală ordinară, care va avea loc în ziua de 22 Aprilie 1928, ora 11 a. m. la sediul Băncei noastre din Podul-Iloaei, cu următoarea ordine de zi:

1) Darea de seamă a Consiliului de administrație pe anul 1927.

2). Raportul cenzorilor pe anul 1927.

3). Decizia asupra raportului cenzorilor și asupra aprobărei bilanțului și contului de profit și pierdere, precum și descărcarea Consiliului de Administrație de gestianea anului 1927.

4). Decizia asupra întrebuințărei beneficiului net.

5). Alegerea cenzorilor și a supleanților pe exercițiul 1928.

6). Eventuale chestiuni.

Conform statutelor, cenzorii pot fi realeși.

Domnii acționari conform statutelor, pentru a putea exercita valabil dreptul de vot, trebuie să depună cel mai târziu la 12 Aprilie 1928 acțiunile D-lor la Casieria Societății în Podul-Iloaei contra unei cărți de legitimație, care trebuie să conțină numele exact al depunătorului, numărul acțiunilor depuse și cel al voturilor cuvenite.

Consiliul de Administrație.

Activ Bilanțul General încheiat per 31 Decembrie 1927 **Pasiv**

Cassa numerar	864236		*Capital*	2000000	
Efecte de primit	4942421		*Depozite*	1861928	
Diverși debitori	382010		*Creditori*	1007185	70
Acționari	75500		*Efecte reescontate.*	740800	
Mobilier	154630		*Conturi de ordine*	499851	
Instalațiuni	109800		*Profit net*		
			Report din 1926	67999 10	
			Profit 1927	350833 20	418832 30
	6528597				6528597

DEBIT **CONTUL DE PROFIT ȘI PIERDERE** **CREDIT**

Cheltueli de administ.	592302		Dobânzi, comis. etc.	1344151	80
Dobânzi cuvenite anului 1928	198000				
Amortizări	135017	50			
Beneficiu net					
Report din 1926 67999,10					
Beneficiu 1927 350833,20	418832	30			
	1344151	80		1344151	80

Președinte, *Valeriu Bulgaru*, Director, *H. M. Ornștein*, Șeful Contabilității, Procurist *S. Sonnenfeld*
Contabil autorizat

Verificat de noi și găsit conform cu registrele
Cenzorii: *Vasile Matei, C. Seleanu, Ing. Leon Brill.*

ȘTIRI DIN ȚARĂ ȘI STRĂINATATE

ZIUA DE AVIAȚIE LA IAȘI

Adresa I. P. S. S. Mitropolitului către preoțimea din eparhia Moldovei

„Asociația română pentru propaganda aviației", a hotărât organizarea unor serbări, în o anumită zi, când se va face o manifestare patriotică, cât mai sărbătorească pentru sprijinirea aviației spre a se strânge cu acel prilej, fonduri băneștf necesare pentru întărirea forțelor aeriene române.

Ziua de 8 Aprilie, (Duminica Floriilor), a fost fixată pentru acea manifestare și ea trebue să aibă caracterul de adevărată înălțare sufletească.

La slujbele religioase din acea zi, se vor pomeni eroii căzuți în războiu, iar la sfârșitul slujbii, se va face cu solemnitatea cuvenită, un parastas de pioasă pomenire, a tuturor scumpilor dispăruți, cari au căzut jertfa datoriei către țară, în serviciul aviației noastre.

Prin predici bine alcătuite, preoții vor explica poporului însemnătatea pe care o are aviația pentru apărarea țării, îndemnându-l să contribue în cât mai largă măsură, pentru ajutorarea și întărirea flotei aeriene, avangarda de apărare a fruntașilor țării.

Se pot forma eventual, comitete, prezidate de preoți sau de alți fruntași din localitate, care să-și i-a asupra lor onoarea de a organiza festivaluri și șezători, în felul în care vor crede mai potrivit, pentru mărirea fondului aviației.

Sumele care se vor colecta de către preoți, se vor trimite protopopilor, care le vor înainta Mitropoliei. Aceste dispoziții le aducem la cnnoștința preoțimei, și stăruim pentru a se obține rezultatele cele mai bune, dat fiind, că prin aceasta se contribue la apărarea noastră națională".

PIMEN
Mitropolitul Moldovei

„OPINIA"
literară și artistică

(Continuarea din pag. I-a)

curînd un club al „vestelor albastre", al „mănușilor de catifea", al „ochelarilor rotunzi", etc...

Șampionatul de dans.

Intre 20 April și 3 Mai se va ține la Paris șampionatul internațional de dans pe anul 1928, șampionat organizat de Uniunea internațională a profesorilor de dans. Pe lângă probe de dansuri moderne, vor avea loc și examene de dans ritmic și armonic. Se va face cu acest prilej o clasificare generală a dansatorilor din întreaga lume și se vor acorda diplome și certificate oficiale".

Ochii lui Napoleon.

Ce culoare aveau ochii lui Napoleon? Această chestiune a preocupat pe foarte mulți cercetători scrupuloși. De curînd s'a descoperit un admirabil portret al marelui strateg, o schiță în miniatură semnată de d'Isabey. Or, pe portret Napoleon are ochi albaștri.

Problema pare deci definitiv rezolvată.

Din Vaslui

Vaslui.—*Bancare.*— In orașul nostru a luat ființă o nouă instituție financiară „Banca Populară C. F. R. Vaslui", Președintele consiliului de ad-ție, a fost ales d. I. Corciovescu șeful gării.

Până în prezent funcționarii C. F. R. Vaslui au subscris un capital de 500.000 lei.

Culturale. — Marți 3 Aprilie va avea loc în sala teatrului Județean un festival artistic și cultural, organizat de asociația „Cultul Patriei" din București.

Vor conferenția d-nii prof. universitar Marin Ștefănescu despre „Cultul Patriei" și general Const. Gâvănescu despre „Nouă luni din domnia lui Mihai Viteazu". Partea artistică va fi complectată printr'un concert al muzicei Reg. 25 Infanterie, corul Ateneului Popular, rularea unui film, recitări etc.

Literare.—A apărut revista literară „Năzuința" scrisă de elevii liceului „Mihail Kogălniceanu" și sub conducerea d-lui Gh. Rotaru profesor de limba română.

Pentru prima oară vasluienii având o revistă literară, „Năzuința" a fost primită cu simpatie. Scrisă îngrijit și conținând câteva articole de critică, această revistă este un folositor teren pentru punerea la încercare a insușirilor literare ale tinerilor dornici de muncă. Sperăm că numerele următoare vor fi la fel sau poate mai bine și străduințele lor vor fi încununate de succes.

Caritabile.— Soc. „Reuniunea Femeilor Israelite" va distribui cu ocazia sărbătorilor de paște, o cantitate de cartofi și ouă, sărac lor din localitate.

Necrolog.— Săptămîna trecută a avut loc înmormântarea p.eotului Neculae Arsenie, în vârstă de 83 ani.

Fiind una din figurile distinse ale orașului, un întreg sobor de preoți și cunoscuți a luat parte la înmormântare. CORESP.

Revoluționarism tineresc

In jurul campaniei național-țărăniste

Tinerii partizani ai național-țărăniștilor — după cum e și firesc—se arată cei mai indârjiți în lupta întreprinsă pentru răsturnarea guvernului.

Astfel, unul dintre tinerii profesori ai Universității ieșene, împreună cu un grup de tineri, propusese nici mai mult nici mai puțin, după esirea d-lui Maniu de la cunoscuta audiență de la Regență, (în ziua de 19 Mart), o demonstrație cu spargere de geamuri la Palat, pentru a protesta în contra faptului, că membrii regenței dăduseră d-lui Maniu un răspuns socotit atât de puțin încurăjător.

Noroc însă că d. V. Mageru căruia i se oferise de către cei tineri conducerea ofensivei, în contra geamurilor Palatului, a declinat această ofertă, declarînd că d-sa, care are de întreținut o familie, nu poate lua parte la o acțiune, care ar putea să-l ducă deadreptul la Jilava. Altfel s'ar fi putut întâmpla ca guvernul să găsească—dacă ar fi vrut—un pretext pentru oprirea întrunirei dela Alba Iulia.

Opera de electrificare a Iordanului

După cum se știe, opera de electrificare a Iordanului în apropierea lacului Tiberiadei, a început de curând sub conducerea inginerului Ruthenberg. Actualmente se construește canalul din beton de 400 metri lungime, prin care va fi condusă apa la turbine, dintr'un rezervor amenajat anume cu ajutorul unui stăvilar artificial. Această uzină va avea deocamdată turbine cari vor produce o energie de 24.000 H. P.

Un nou Rembrandt

Varșovia, (Ceps).—In biserica tuturor sfinților din Varșovia, preotul a găsit printre vechiturile aruncate, un tablou vechiu, care i-a atras atenția prin faptul că a fost reparat de câteva ori. El socoti că e un tablou al vre-unui mare pictor și voi să-l restaureze.

Toți cunoscătorii cu cari se sfătui, fură însă de părere că tabloul e fără valoare și atât de stricat, încât chiar dacă ar fi de Rubens sau Rembrandt, nu ar valora să fie restaurat. Numai pictorul Kasprzycki fu de părere contrarie.

Tabloul fu dat spre restaurare și chiar de la început se găsi în partea de jos a tabloului semnătura Rembrandt. Tabloul reprezintă pe Isac gonind pe Iacob. Deasemenea se vede clar chipul Rebecăi, care stă la înrarea cortului și privește în depărtare, par'că ar căuta pe Esau.

x Doctorul **Brener** *specialist mamoș*, boli de femei, consultă de la 2 până la 6 p. m.

Din aminitirile artistului I. Morțun
despre A. A. Badareu

Ziarul „Rampa" de ieri publică un interesant interview cu artistul Ion Morțun.

D. Morțun vorbind de epoca 1900—1905, spune:

„M'am gândit să fac politică, și atunci m'am alipit pe lângă s ngurul om ce mi-a arătat totdeauna dragoste: Alexandru Bădărău, și căruia îi fusesem de altfel elev".

Mai departe, d. Morțun povestește cum fesese angajat stagiar la Teatrul Național din Iași și cum—devenind vacant un loc de societar—a trimis lui A. Badareu următoarea scrisoare:

„Stimate coane Alecule, știți că la Teatrul Național e un loc de societar vacant. Pentru acest loc sunt șapte candidați. E drept că din 7, cel mai puțin indicat, ca talent sunt eu. Dar oricum veți face, din ăștia șapte tot or să rămână cinci nemulțumiți, afară de mine. Dece să nu rămână șase nemulțumiți și dumneata să-ți ții cuvântul?"

Te salută
MORȚUN

„Peste trei zile, (continuă d. Morțun) dela expedierea scrisorii Bădărău, ce tocmai venise la putere, făcea o vizită la Iași Toți prietenii îl întâmpinau în gară. Mam dus și eu. Când apăru Bădărău în ușa vagonului, eu eram departe și nu auzeam nimic, dar îl văzui că apostrofează violent pe cineva din mulțime: pe directorul teatrului.

„Omul se scuza cum putea. In acest timp Bădărău coborâse. Il auzii bine cum răcnea:—dar te-am întrebat eu dacă are talent? Eu ți-am ordonat să-l faci societar. Știu eu dece și nu trebue să-ți mai explic și dumitale.

„Chiar în ziua aceea eram înaintat".

Un automobil ia foc
pe șoseaua Copou-Breazu

Eri pela orele 5 jum. un accident de automobil s'a întâmplat în apropiere de oraș.

D. av. I. Rang cu soția se plimbau împreună cu d. Aurel Horga, cu automobilul No. 57, proprietatea cestuia din urmă, pe șoseaua Copou-Breazu.

Din cauza vitezei prea mari cu care mergea mașina în apropierea de pădurea Breazu, automobilu s'a aprins la motor.

Mașina a fost oprită îndată, iar cei cari se aflau în ea au coborât.

In urmă automobilul a fost complect distrus de flăcări.

Lordul Balfour
merge spre însănătoșire

Starea sănătății Lordului Balfour se ameliorează zi cu zi; el merge spre vindecare complectă. Medicii speră ca, chiar peste scurt timp să poată pleca în sudul Franței.

Alți complici ai lui Hăbuc
au fost arestați

Cu toate cererile repetate ale d-lui Căpitan Alexandrescu, comandantul companiei de jandarmi al județului, banditul Nichifor Muzicescu, n'a fost încă trimis la Iași. In ultimele zile compania de jandarmi din Neamț l-a trimes pe Muzicescu la Fălticeni, unde a fost arestat un alt complice al bandei Hăbuc.

•

Intre timp însă continuându-se cercetările în județul Iași d. căp. Alexandrescu a reușit să aresteze încă doi complici ai lui Hăbuc în com. Cotnari.

E au fost trimiși companiei de jandarmi din Fălticeni, pentru a folosi cercetărilor ce se fac în acel județ.

Dar toate cercetările au stabilit un fapt: Hăbuc nu se află în jud. Iași.

INFORMAȚIUNI

x *D. colonel Bălănescu deși mutat la București pe ziua de 1 Aprilie, va continua să mai gireze câtăva vreme și de aici înainte, postul de prefect de poliție din localitate.*

x *Regimul spirtuoaselor*— De la 1 Aprilie a. c. băuturile cu peste 30 grade tărie alcoolică, vor fi debitate numai în sticle închise. Contravenienții riscă să fie supuși la penalitățile severe, prevăzute de lege.

Totuși debitanții în detalii (băcănii, cârciumari) cari vând la pahar, pot destupa pe rând, câte-o sticlă, pentru a-și servi clienții.

x **Condamnarea lui Fălcoianu.** — Tribunalul Ilfov s'a pronunțat Simbătă în procesul fraudelor de la „Monitorul Oficial". Al. Fălcoianu a fost condamnat la 5 ani închisoare corecțională și 56 milioane lei despăgubiri; iar I. Petcu Vasiliu la 1 an închisoare și 800.000 lei despăgubiri.

x D. Sadoveanu serbătorit la Cernăuți.—Marele nostru scriitor d. Mihai Sadoveanu a fost sărbătorit la Cernăuți. Cu acest prilej s'a jucat la Teatrul Național piesa d-sale „Zile vesele după războiu"; s'au ținut conferințe despre omul și literatul Sadoveanu și s'au citit numeroase nuvele din opera distinsului scriitor.

x Știrea publicată de mai multe ziare despre intenția de abdicare a regelui Italiei, a fost desmințită de către ziarul „Morning Post".

x In ultima ședință a clubului iorghist local, s'a făcut primirea unui grup în frunte cu d avocat Lohan.

x Ieri au fost convocați societarii Teatrului Național pentru a-și alege reprezentanții lor în ambele comitete. Au fost aleși după propunerea lor înșiși, în cel de lectură d-nii I. Petrovici, Morcovescu-Teleajen și Ionel Teodoreanu; în cel administrativ d. Aurel Ghițescu.

x Ieri a avut loc la Focșani a doua întrunire averescană, pentru, „restabilirea adevărului"... că partidul poporului există.

Din Iași au participat și au luat cuvântul d-nii I. Petrovici și Const. Cerkez.

x Fabrica dela Abator a început ieri să distribue ghiață în oraș.

x In ședința de Sâmbătă s'a pus la vot luarea în considerare a proectului legii închirierilor. Discuțiile asupra proectului au fost amânate pentru ședința de astăzi, când se va discuta și legea cooperației.

x Parchetul de Fălciu a dispus facerea autopsiei cadavrului cârciumarului Gheorghe Bogos din Drânceni, uciș în localul cârciumei sale de către individul David Polotshi din Nemțeni (Fălciu).

x Părintele Pișculescu (Gala Galaction) va depune mâne Marți jurământul ca decan al Facultății de teologie din Chișinău.

x Cercetările făcute pentru a descoperi pe autorii atacului de pe șoseaua Pârliți-Bălți, au stabilit că nu poate fi vorba de o reconstituire a bandei lui Hăbuc. Atacul a fost săvârșit de doi locuitori din Pârliți care erau în ceartă cu doi din drumeți.

x D-nii Gh. Rotaru și Șurubaru, au fost reintegrați ca subcomisari pe ziua de 1 April.

x D-l maior V. Agapi a fost mutat pe ziua de 1 Aprilie, ca ajutor de comandant la regimentul de jandarmi din localitate.

x După toate probalitățile în Moldova și Basarabia semănăturile de grâu de toamnă au suferit de pe urma gerurilor, pagube care ating 20—25 la sută.

Citra aceasta a fost de altfel confirmată și de cercetările întreprinse de către specialiștii Ministerului de Agricultură.

x Brigada de Urmărire a înaintat astăzi Parchetului pe N. Holban, care a comis furtul de câteva mii lei dela d. C. Buznea din str. Calarași.

x *Cu cât să apropie sărbătorile Paștelor, cu atâta prețurile în piață devin tot mai urcate.*

In asemenea împrejurări excepționale, primăria ar trebui să fie mai vigilentă, pentru ca consumatorii să nu fie frustrați de traficanții care speculează nevoia generală.

x *Senatul Universitar.*—Mâne Marți la orele 5 p. m. se întrunește senatul universitar împreună cu consiliul facultății de medicină, la ordinea zilei fiind recomandarea d-lor Gr. Popa la catedra de anatomie descriptivă și dr. Savini la catedra de farmacologie și materie medică, ambele vacante la facultatea noastră de medicină.

Apoi senatul va ține singur ședință, având de rezolvit mai multe chestiuni curente.

x In strada Spancioc s'au declarat patru cazuri de scarlatină. Bolnavii au fost internați în spitalul de izolare.

x Astă seară la *Teatrul Național* **Șezătoare literară și muzicală**, cu concursul D-lor M. Sadoveanu, M. Codreanu, Demost. Botez și a D-lor Profesori ai Conservatorului R. Constantinescu, I. Ghica, L. Acker și N. Teodorescu.

Biletele la casa Teatrului.

x Un început de incendiu s'a declarat ieri la locuința d-lui Iancu Zilberman din str. Basotă 4. Focul a fost localizat de pompieri.

x Eri a avut loc la Primărie, în prezența d-lor M. Borcea ajutor de primar, ing. Serghie și căpitan Anghelescu, o experiență cu aparatele de stins incendiu „Minimax".

x *Duminică 8 Aprilie* crt. caricaturistul „Rampei" la Iași, d. *Jean Melle*, va deschide prima expoziție de caricaturi, în *sala Brașcu*.

x **Concert la 2 piane** dat de d-na Aspasie Sion-Burada și Radu Constantinescu profesori la Conservator în seara de 27 Aprilie 1928 pentru repararea Bisericei „Buna Vestire".

Pe program: Mozart, Saint-Saëns, Reinhold și Rachmaninoff.

x La *Prima Societate de Economie* din Iași, terminându-se operațiunile de bilanț, se va distribui societarilor un dividend de 13.20 la sută *pro rate temporis*, din care reducându-se 15 la sută impozit, rămâne neto 11,40 la sută lei. Adunarea generală va avea loc după Paști.

x Joi după amiază va avea loc adunarea generală a Soc. pentru Profilaxia Tuberculozei.

x Ieri a avut loc adunarea generală a Sfatului Negustoresc sub președința d-lui I. Botez. S'a aprobal gestiunea, s'a dat descărcare comitetului și s'au reales conducătorli din anul trecut.

x Comisiunea pentru revizuirea prețurilor la cinematografe, nu s'a întrunit ieri. Ședința a fost amânată pentru Sâmbătă dimineață la Primărie.

x Aflăm că d-na Lya Em. Manoliu—născută M. Sadoveanu—a obținut cu *Magna cum laude* licența în litere.

Felicităm pe distinsă licențiată pentru această frumoasă reușită, care de sigur a produs o mulțumire sufletească și părintele său, marele nostru literat, dl. Mihail Sadoveanu.

x *Jurământul recruților.*— Ieri dimineață a avut loc solemnitatea depunerii jurământului recruților din Regimentul 13 Infanterie.

Au asistat domnii general Botez, colonel Ionescu, comandantul reg. 13, Osvald Racoviță, primarul orașului, Mihai Borcea, ajutor de primar, Col. Marinescu, Col. Son, Col. Hristescu, Col. Ghica, Comandantul Reg. 7 Roșiori, Colonel dr. Pârvulescu etc.

Jurământul a fost luat de preotul Peptu, confesorul garnizoanei, de Rabinul Thanau pentru evrei și Pastorul Klein, pentru protestanți.

Au rostit cuvântări Părintele Peptu și d. Col. Ionescu după care a urmat defilarea și o prodcție la Regiment.

x Ieri dimineața a avut loc solemnitatea depunerii jurământului recruților din grupul 1 Aviație.

Spectacole

— Conflicte a două generații cea veche și cea de azi, viața, păsurile și suferințele evreilor emigranți, cari se stabilesc în America și îmbunătățirea rapidă a situației lor, sunt fidel arătate în mișcătoarea dramă „Două lumi" care are de interpreți pe celebrul artist Rudolf Schilokrant în fruntea unei splendide trupe.

Se atrage toată atenția marelui public asupra acestei rare producții.

Se reprezintă azi la Sidoli.

— O strălucitoare stea a ecranului însuflețit, reapare azi la *Cinema Elisabeta*. Maiastra tragediană FRANCESCA BERTINI își face apariția în primul rol din drama „ODETTE" a nemuritorului romancier-dramaturg Victorien Sardou. Filmul Odette e o producție absolut nouă, prima realizare a celebrei tragediane dela revenirea ei pe ecran. Această dramă în transpunere nouă e de o reușită fără seamă și Francesca Bertini e mai strălucitoare decât oricând.

Programul cuprinde și un al 2-lea film: Răpitorul de fete cu celebrul atlet și aventurier Maroco.

— Celebrii artiști-dramatici dela Comedia Franceză au sosit la București împreună cu distinsa lor trupă și primele reprezentații au avut un succes desevârșit. Un entusiasm fără seamăn și o admirație continuă domneau în vasta sală a Eforiei care gemea de o lume imensă.

Distinșii dramaturgi vor mai da în Capitală 2 reprezentații și Vineri 6 April, dim. ei sosesc în orașul nostru și vor da în sala Sidoli, o singură reprezentație — irevocabil una singură — Se va reprezenta „La Parisienne" mare dramă de Henry Becque.

Biletele rămase puține la număr, se pot obține la casa Sidoli.

— **Revista Neagră** 40 artiști, 24 dansatoare, Venerele négre, fetele de bronz, atracții excentrice și originale, surprize, Jazbandul veritabil orig nal, succes monstru.—Sâmbătă 7 și Duminică 8 April la Sidoli.

Biletele la cassă.

— Sala Sidoli — *Trupa Wikt* Mercuri 25 April Zodia de Ch. Mé é.—Joi 26 Aprilie Avarul de Molière.—Vineri 27 Apr. Norocul Saraculul de Iuskevici. — Sâmb. 28 Apr. Nunta condamnatu ui de Sekler.—Duminică 29 April Nora de Ibsen.

Biletele la cassa Sidoli.

Gospodinelor!
nu aruncați obiectele casnice, de metal, ruginite, căci se *nichelează, alămește și curăță* refăcându-le ca noi
la **Fabrica Lampa**
str. Sf. Andrei 30

DOCTOR
N. L. Birnberg
Specializat la Paris
Boli interne, boli de femei Naștere.
Tratamentul bolilor de Inimă, plămâni
Curenți de Inaltă Frecvență
IAȘI—STR. CUZA VODA No. 8
(vis-a-vis de Farmacia Jelea)
Consult. 10-12 a. m. și 3-7 p. m.
Pentru saraci zilnic gratuit

Doctor A. Dascăl
BOLI de COPII și INTERNE
VENERICE și SIFILIS
Tratamentul radical al Blenoragiei acute și cronice. Injecțiile intravenoase cu Neosalvarsan
Consult. și tratament:
10—12 a. m. și 2—8 seara
Iași, str. Cuza Vodă 42
(casele Cristofor)
vis-a-vis de Camera de Comerț

Dr. H. Wechsler
Boli interne, Genito-urinare
Sifilis
DIATERMIE
pentru boli urinare, boli de femei, reumatism, nevralgii, migrenă, gută, diabet, boli de stomach etc.
Consult: 8-11 a. m. 2-8p. m.
IAȘI, str. Armeană 4

ANUL XXIV No. 6264

3 LEI EXEMPLARUL

MERCURI 4 APRILIE 1928

ABONAMENTE
Lei 1000 pe un an
„ 500 „ 6 luni
„ 300 „ 3 luni

OPINIA

ZIAR POLITIC COTIDIAN

ANUNCIURI
se primesc la toate
Agenţiile de Publicitate
şi la
Administraţia ziarului
Iaşi—Str. Gh. Mârzescu 17

UNIVERSITATII
Biblioteca Universităţii
Loco
13 APR

GUVERNUL NU PLEACĂ

Cade, sau nu cade guvernul, vin averescanii sau ţărăniştii la putere ?... iată întrebări, care circulă pe buzele celor mulţi, mai ales de când gesturile şi culoarea ciorapilor lui Găetan nu mai sunt cunoscute de cât cu greu, dincolo de gratiile Văcăreştilor.

Şi cum ar putea să fie altfel, când de atâta vreme conducătorii opoziţiei, ajutaţi de ziarele veşnic în căutare de ştiri de senzaţie, anunţă urbi et orbi, că căderea guvernului este tot atât de iminentă, ca şi stabilizarea părerilor d-lui Iorga!

Cu toate acestea, guvernul nu numai că nu cade, dar în ciuda tuturor afirmaţiunelor, nici măcar nu lasă să se întrevadă, în mod serios, posibilitatea unei grabnice schimbări a actualului regim.

Şi de ce ar cădea guvernul în definitiv ?

Pentru acele nenumărate motive, bine cunoscute, vor zice acei care văd în actuala guvernare o piedică a realizărei aspiraţiunelor, sau a intereselor lor, pe care presa şi fruntaşii opoziţiei le dezbat pe larg de atâta vreme.

Nu este, de sigur, locul ca să discutăm valoarea acestor motive, cântate pe toate tonurile ; vom remarca totuşi, că ori cât ar fi de superficială viaţa noastră constituţională, un guvern nu poate cădea,—afară decât atunci când ameninţa ca să schimbe însăşi ordinea constituţională, — numai pentru simplul motiv că aşa vor partidele aflătoare în opoziţie, chiar atunci când aceste partide se bucură de încrederea nelimitată, — încredere puţin stabilă de altfel — a unor mase electorale, — atât de puţin pregătite ca ale noastre.

Guvernele trăesc şi se menţin de sigur la putere, în primul rând, prin propria lor autoritate, prin iscusinţa cu care conduc ţara, sau prin înţelepciunea cu care soluţionează problemele mari la ordinea zilei. Ele se mai menţin însă de multe ori la putere şi graţie neputinţei opoziţiei.

Departe de a fi un guvern slab, nu se poate totuşi contesta că guvernul liberal îşi va vedea desigur prelungite zilele, dincolo de limita normală de uzură a capacităţei sale de guvernare, graţie greşelilor politice pe care le fac la fiecare pas, conducătorii opoziţiei naţional-ţărăniste, singura opoziţie care există.

Timpurile prin care trecem sunt extrem de grele, soluţiunele ce se cer în fiecare moment extrem de delicate şi nimeni nu poate de sigur face minuni. Guvernarea de astăzi este plină de acele asperităţi, a căror învingere toceşte energiile şi slăbeşte competinţele cele mai încercate.

Nenumarate sunt din această cauză ocaziunele, în care opoziţia poate zdruncina guvernul. Nu vom face de sigur bilanţul activităţei acestui guvern, aflat de abea la începutul guvernărei sale ; vom constata încă odată însă, că problema optanţilor, legea cultelor, legea chiriilor etc. micile frământări de fiece zi ale unei populaţiuni doronice de un trai mai uşor şi de acea viaţă patriarhală fără grijă de altă dată, au constituit atâtea pretexte desăvârşite de hărţuire a acestui guvern, care n'au putut fi folosite de opoziţia naţional-ţărănistă, în acţiunea ei de răsturnare a guvernului din cauza activităţei ei veşnic negativă.

Anumite atitudini, anumite angajamente luate în chestiunile mari ale neamului, în momentele solemne ale vieţei sale, constitue de sigur mijloace mult mai susceptibile de a apropia un partid de guvern, decât ori ce campanie de întruniri sau ori ce campanie de presă.

Şi aceasta, nu pentru că liberalii sunt atot puternici şi pentru că fără dânşii nimic nu se poate mişca în ţară,— dar pentru că deasupra tuturor partidelor se găseşte interesul suprem al neamului, la a cărui neştirbire veghează neîntrerupt factorul suprem constituţional, a cărui răspundere reclamă o paşnică desvoltare a tuturor forţelor noastre vii. Formule vagi ca alegeri libere şi atitudini neclare, ca acele în care s'a complăcut să rămâe întodeauna opoziţia naţional-ţărănistă, în anumite chestiuni, nu pot de sigur să apropie opoziţia de conducerea ţării.

Cine a asistat la recentul congres al agronomilor din capitală, cine a ascultat sau cine a citit cel puţin cu atenţie discursul, pe care unul dintre membrii regenţei l'a ţinut la deschiderea acestui congres ; cine este în curent cu modul în care a decurs audienţa d-lui Maniu la Regenţă, şi-a putut de altfel da perfect de bine seama cum priveşte factorul suprem constituţional zvârcolirile opoziţiei naţional-ţărăniste.

Se va zice de sigur că acest factor, astfel după cum este compus, nu poate să nu aibă simpatii de cât pentru liberali. Fără a fi de acord cu un atare punct de vedere, ne vom întreba totuşi de ce, tocmai acei care susţin acest lucru, afirmă că actualul guvern nu se mai bucură pe lângă Regenţă nici măcar de acea încredere, care i—ar permite să încerce cel puţin o foarte restrânsă remaniere, care s'ar limita la schimbarea titularilor de la unul sau două portofolii ?

O piatră de încercare se găseşte totuşi în calea actualului guvern. Soluţionarea unor anumite chestiuni economice. De rezolvarea promptă a acestor chestiuni şi în special de rezolvarea problemei împrumutului de stabilizare, este legată în bună parte soarta actualului minister. Nerezolvarea acestor probleme poate sdruncina adânc situaţia guvernului liberal.

Despre aceasta însă, de abia la toamnă se va putea vorbi. Până atunci nici o schimbare nu este de prevăzut în conducerea ţărei.

M. A. BADAREU

Mamelucism...

La Cameră s'a votat legea chiriilor aşa cum a fost propusă de d. Stelian Popescu cu o foarte mică modificare.

Proectul admis, este cu totul opus proectului larg, din iniţiativă parlamentară, care fusese semnat de 80 deputaţi.

Aceşti 80 duputaţi s'au mistuit când proectul guvernamental a fost pus la vot. Acesta s'a votat aproape în unanimitate. Abia 3 glasuri s'au pronunţat contra.

De la 80 protivnici, s'a ajuns efectiv numai la 3 (trei).

Iată mamelucismul parlamentar, în deplina lui expresiune...

X.

ASPECTE

Păţania lui Adrian Brudaru

Cu vreo trei ani înaintea mea în liceu, Adrian Brudaru îmi era bun prieten; de pe atunci, adolescent vînjos şi rumăn la obraz, el avea preocupări cari se deosebiau de ale colegilor lui de clasă şi lecturile lui cuprindeau în largă măsură doctrina socialistă.

Am rămas surprins cînd a intrat în magistratură; Brudaru nu era făcut pentru disciplina funcţionarului şi spiritul lui viu avea nevoe de posibilitatea manifestării. Fatal, a demisionat şi a devenit avocat, împrejurările aruncîndu-l tocmai prin Banat.

A devenit membru al partidului ţărănist şi cînd d-rul Lupu s'a despărţit de tovarăşii săi de luptă, Brudaru l-a urmat cu sinceritate, convins că şeful lui urmăreşte un ideal politic şi nu o situaţie imediată.

Adversar hotărât al liberalilor, Brudaru a păstrat cu amărăciune deziluzia alăturării de dânşii—prin voinţa şefului—în

(Continuarea în pag. 4-a)

DEMISIA GENERALULUI DR. SAVA GOIU

Generalul dr. Sava Goiu, concetăţeanul nostru, s'a retras din armată, pe ziua de 1 Mai.

Decisiunea aceasta a surprins societatea ieşană prin spontaneitatea ei, pentru că cu foarte puţin timp înainte ca ea să se producă, nu s'a ştiut nimic.

Generalul dr. Sava Goiu este o figură şi a ocupat loc de frunte în această societate, loc pe care, avem credinţa, nu-l va pierde nici în urma acestei întâmplări.

Nu cunoaştem motivele, cari au îndemnat pe general să iea o astfel de hotărâre, dar ştim, că ori care ar fi ele, d-sa va continua a fi apreciat înainte ca eminentul dr. oculist, de a cărui ştiinţă şi dibăcie medicală au profitat foarte mulţi suferinzi de ochi.

Se duce generalul, dar ramâne omul de ştiinţă, cărula societatea ieşană nu va pregeta a continua să-i acorde acelaşi stimă şi deosebită apreciere.

Regretând deci această deciziune, care lipseşte armata de luminile unui om de valoare, avem ferma convingere că aceiaşi bună reputaţie de care s'a bucurat, în ambele cariere, ca militar şi medic se va continua şi că mulţi, mulţi ani de aici înainte suferinzii de ochi, vor fi puşi în măsură a aprecia sfaturile distinsului specialist.

D-rul Sava Goiu este încă tânăr, are 52 ani de vrâstă, şi, deci, sântem în drept a face pronosticurile noastre pentru continuarea pe un timp îndelungat, a carierei sale medicale.

V.

Lupta bisericei franceze

împotriva naţionalismului

Sub directa inspiraţie a Vaticanului, arhiepiscopia din Paris, în acord cu toate episcopiile din Franţa, a deschis o luptă severă împotriva naţionaliştilor grupaţi sub firma „Action française".

Episcopatul Franţei a trimis tuturor preoţilor o circulară prin care se ordonă :

Refuzul de a se celebra slujba căsătoriei pentru naţionaliştii care nu fac declaraţie solemnă că renunţă la erorile „Acţiunii Franceze" înţelegînd să se supună fără murmur la hotărîrile Sfîntului Scaun.

In aceleaşi condiţii, se refuză asistenţa religioasă la înmormîntări ; se refuză botezul şi împărtăşania.

Preoţii suat strict obligaţi să aplice aceste dispoziţii.

Ziarele naţionaliste protestează contra acestui amestec al Papei de la Roma, în chestia ideilor şi atitudinei politice a cetăţenilor franceji.

La 900 de ani-lumină

Despicarea stelii „Nova Pictoris"

Am anunţat ieri tulburătorul cataclism ceresc observat în hemisfera australă şi anunţat de observatorul din La Plata (Argentina). Steaua „Nova Pictoris" s'a rupt în două, iar bucăţile se îndepărtează una de alta cu o iuţeală vertiginoasă.

Interesant de remarcat este că această stea se află la 900 ani-lumină de pământ, ceia ce înseamnă că anunţatul cataclism s'a întâmplat în anul 1000 după Hristos, iar noi pământenii n'am putut să-l vedem decât abia astăzi (după 900 ani).

Vorba poetului :

. . . .

E-o cale-atât de lungă
Că mii de ani i-a trebuit
Luminii să ne-ajungă.

. . . .

In depărtări albastre,
Iar raza ei ce-abia acum
Luci vederii noastre...

Din toată lumea

Declinul lui Dempsey. — Americanii asteptau cu nerăbdare, acum în primăvară, o nouă întâlnire între boxeurii Tuney şi Dempsey. Impresarul acestor renumite matchuri a şi început chiar să facă pregătirile şi propunerile necesare. Dar Dempsey a răspuns precis : „Nu voiu mai avea nici o întîlnire pe ring cu Tuney. Dealtfel nu voiu mai apărea în nici un match public. Eu nu mai pot fi boxeur, eu mi-am încheiat cariera".

Grandeur et décadence !...

*

O jucărie costisitoare. — Un proprietar american din Boston, anume Falck, plecind de acasă, a uitat pe birou suma de 200 mii dolari, (32 milioane lei). Copilul său John, în vîrstă de 4 ani, jucîndu-se prin odaie, a dat peste pachetul cu bancnote. Foarte fericit, băeţaşul a luat pachetul şi i-a dat foc, privind cu satisfacţie cum ard hîrtiile de bancă.

La reîntoarcerea tatălui acasă s'a observat isprava copilului. Şi numai spinarea băeţaşului poate şti întreg necazul proprietarului păgubaş !..

*

Curse de pisici. — De curînd s'au organizat la Londra curse de pisici. Animalele au fost admirabil dresate şi au executat alergarea în mod cît se poate de corect. Cursele au avut un farmec cu totul special, obţinînd un succes deosebit. Cu acest prilej s'au făcut vînzări de pisici pe preţuri foarte urcate şi s'au realizat rămăşaguri importante.

Sperăm că această cursă ar fi fost mai interesantă, dacă înaintea pisicilor, ar fi pornit în marş un regiment de şoboani...

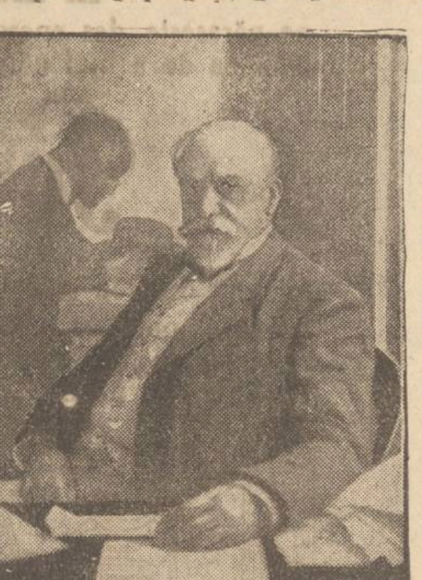

GUSTAV ADOR preşedintele comitetului internaţional al Crucei Roşii, şi fost preşedinte al Elveţiei, a încetat din viaţă în etate de 83 ani.

RUPEREA TRATATIVELOR GERMANO-POLONE

Guvernul polonez a luat unele dispoziţii, în ce priveşte controlul la graniţă, care au supărat pe guvernanţii din Berlin.

In consecinţă, guvernul german a notificat la Varşovia că nu mai poate continua tratativele pentru încheerea unui tratat de comerţ între cele două ţări.

„OPINIA" LITERARA ŞI ARTISTICA

Sărbătorirea unui suflet.

Sovietele au sărbătorit cu mare pompă pe Maxim Gorki. Pentru noi, ca şi pentru celelalte ţări, opera marelui scriitor nu oferă decât o deosebită valoare literară. Pentru Rusia însă ea are o importanţă covârşitoare. Scrierile lui Gorki nu cuprind numai ceiace obicinuit posedă o nuvelă sau un roman. Ele închid întreg sufletul slav şi toate suferinţele poporului rusesc. Opera lui Gorki poate fi socotită ca o contribuţie puternică la pregătirea marei revoluţii. Deaceia sărbătorirea lui Gorki nu este o simplă manifestaţie de simpatie şi omagiu pentru un scriitor. Ea înseamnă participarea Rusiei la bucuria ce o determină astăzi înlăturarea jugului ţarist şi al durerilor îndelungate.

i. b

FAPTE

Muzica automată

După pianul mecanic şi fonograful modern, s'a inventat un nou instrument de muzică automată : vioara electrică. Graţie unui mecanism special, această vioară se deplasează singură subt un arcuş obişnuit, în timp ce degete de oţel vin să lovească strunele în chip anumit. Se deschide apoi priza curentului electric, se pune în cutia vioarei o placă de ebonită pe care este imprimată melodia, închizi ochii şi... asculţi pe virtuoşii cei mai celebrii.

De curând a avut chiar loc la Paris un concert de trio compus dintr'un piano mecanic, o asemenea vioară automată şi

(Continuarea în pag. 4-a)

DUPĂ UN AN DE LA MOARTEA LUI A. A. BĂDĂRĂU

de Pr. N. HODOROABĂ

Zilele acestea s'a împlinit un an decând a închis ochii pentru totdeauna marele bărbat de stat şi publicistul de primul rang, A. A. Bădărău. Zilele s'au scurs repede, pe nesimţite, ca nişte picături de apă. Nouă, celor de la acest ziar, cari l-am cunoscut şi apreciat poate mai bine de cât alţii, nouă ni se pare, că acest om mare, n'a murit, ci că-i plecat în străinătate, de unde se va întoarce în curând...

Proverbul zice că : „morţii se uite repede". Ei bine, noi n'am respectat acest proverb ; noi l-am desminţit categoric. Peste mormântul oamenilor de rând uitarea îşi poate aşterne repede vălul ; nu este însă tot aşa cu oamenii mari, cu barbaţii de stat, cari au trecut prin viaţă muncind cu spor pentru neamul lor. Faptele lor nu se pot uita ele rămân; de aceia, amintirea lor trăleşte şi după ce mormântul le-a închis în întuneric obositul lor trup, rămăşiţele de lut...

In redacţia *„Opiniei"* şi astăzi după un an, nouă ni se pare că-i auzim glasul, care începea cu *„măi băieţi"*... Şi pe dreptul, căci era dascălul, iar noi ucenicii. Şi astăzi, după un an, el parcă ne stăpâneşte cu privirea lui de vultur, care odată ne privea blând, dar ne şi sfredelia adâncul sufletului nostru...

In istoria Iaşului, în istoria politică a ţării, numele său va fi pronunţat cu adânc respect de generaţiile care vor veni. La orice popor, pe oamenii mari uitarea nu-i poate frânge ; ei rămân întregi, aşa cum le-a fost mintea, idealul urmărit şi lucrurile pe care le-au înfăptuit în viaţă.

Sâmbătă, în cea din urmă zi a lui Martie, într'o zi de primăvară târzie, ne-am îndreptat din nou paşii către mormântul său retras din dealul Copoului, din apropierea bisericii, unde s'a oficiat parastasul de un an. Rudele, prietenii şi admiratorii săi i-au înconjurat mormântul în care el doarme somnul de veci alături de tovarăşa vieţii...

Mormânt simplu, închis ca o carte ; mormânt scump pentru noi, ca un juvaler; mormânt tăcut, ca un bătrân la rugăciune ; mormânt posomorât, ca chipul unui sfânt de pe-o icoană învechită..., mormânt acoperit, cu flori, ca un strat îngust de ţară, căci el, feciorul de răzeş de la Bădărău, şi-i iubit cu ardoare glia şi apoi, şi apoi, şi cugetarea sa a produs numai flori...Să răsfoiască cineva numai colecţia „Opiniei".

Acolo, la Copou, ne-am rugat ieri cu toţii pentru odihna sufletului său mare. Am văzut ochi înrouraţi. Prin perdea de lacrămi cineva a pătruns cu privire în mormânt şi l-a văzut dormind liniştit ca un copil în albie, ca un mucenic într'un cosciug tăinuit într'o catacombă romană...

Va începe de-acum iar lucrul prin viile din jur ; vor îmuguri şi înfrunzi copacii ; va creşte iarba, păsările vor cânta cu farmec imnul primăverii ; iar din clopotniţa de-alături, — la începutul anului al doilea de şedere în mormânt — clopotul bisericii, va plânge în soroace nopţile de denii ce se apropie, pe toţi morţii din cimitirul străvechi, ca şi pe uriaşul care şi-a înfipt osemintele, ca un stejar al Iaşului, în dealul de la Copou...

CRONICA MUZICALĂ
de *Wratislavius*

Pianistul Carol Szreter

Un necunoscut pentru noi. Din fericire însă, bine cunoscut de către doi—trei amici ai muzicei, concetăţeni de ai noştri. Graţie acestei împrejurări, *Carol Szreter* a venit şi la Iaşi, cu prilejul aflării sale în ţară. Fusese invitat de *„Filarmonie"* din Capitală pentru câte-va concerte la Ateneu. Le fu ast-fel mai uşor amicilor să'l convingă să se abată pentru o zi-două şi pe la noi. Ba—cu acelaş prilej, s'a alcătuit şi un mic ciclu în restul ţării (Chişinău, Cernăuţi etc.) Şi iată'l *deodată* pe *Carol Szreter*, cunoscut şi ovaţionat de toată lumea muzicală. O adevărată cursă de cucerire şi subjugare.

Cheia ? Cuceritorul a sosit în mijlocul nostru înarmat „pînă 'n dinţi", cu cea mai teribilă armă pentru subjugarea totală a sufletului—muzica.

Deşi relativ tânăr, *Carol Szreter* e totuşi stăpânul unui vast repertor din cea mai aleasă, mai poetică şi mai dificilă literatură pentru *piano*.

L'am auzit pentru prima oară, Sâmbătă seara în sala Conservatorului şi ne-a surprins deosebit, de la început, neobişnuita interpretare a faimoasei *Chaconne* a lui *Bach* (Bussoni).

Cizelarea până 'n cele mai intime detalii, dar aşa fel că nu numai că nimic nu e ştirbit din poezia operei, dar dimpotrivă— se simte o continuă năzuinţă de a evidenţia aceasta, ne-au fost suficiente pentru a constata până la ce grad şi-a însuşit artistul technica piano-ului.

Dar am mai desluşit ceva de preţ. *Chaconne* a fost prelucrată de *Bussoni*, de marele virtuoz *Ferruccio Bussoni*.

Cu alte cuvinte : revăzută şi contrapuncţie extrem de complicată. *Szreter* ştie, însă cum puţini alţii, să'ţi prezinte — discret e drept, dar totuşi foarte eloquent, ce este *Bach* şi ce este virtuozitate—recte *Bussoni*.

In special ultimele două fraze, în care Cantilena vechiului şi genialului maistru dela Eisenach predomină şi numai pe alocuri survine câte o subliniere, o adnotare a discipolului—marele Bussoni, au invederat aceasta.

Admirabilă interpretare, mai mult decât suficientă pentru a stabili o caldă comunicativitate între interpret şi auditor.

Dar aceasta n'a fost decât o introducere. Abia de aci încolo, *Szreter* ni s'a arătat în toată plenitudinea excepţionalei sale personalităţi. Introducând o schimbare în program, a dat o notă de *stil*, de recital unitar miezului audiţiei. In locul *Variaţiilor* de *Brahms* (pe o temă de *Haendel*) a cântat *Sonata* de *Chopin*, după care au urmat şi cele lalte 5 opere anunţate (tot din *Chopin*) *Balladă*, (g moll) *Nocturne* (des dur) *două studii* (Op. 25) *un vals* (cis moll) şi o poloneză (as dur).

Le-am înşirat intenţionat. Pentru a evidenţia puterea interpretării, cum rar am întâlnit. Dl. Szreter s'a arătat de data aceasta atât de *impregnat* de *poezia* operelor maestrului conaţional că poate sta fără sfială printre cei mai aleşi tălmăcitori, care cu adevărat au pătruns în tai-

(Continuarea în pag 4-a)

TEATRUL SIDOLI — Vineri 6 Aprilie 1928 ora 9 jum. seara

O singură reprezentaţie, dată de celebrii artişti ai comediei Franceze **Gabrielle Robinne şi René Alexandre**

cu un splendid ansamblu cuprinzând cei mai distinşi artişti dramatici, se va juca

LA PARISIENNE

comedie-dramatică modernă de Henry Becque.
Strălucitorul succes al repertoriilor străine.

Puţinele bilete rămase se obţin la cassa Sidoli.

In momentul decisiv

ne părăseşte des energia, durerile de cap ne iau posibilitatea de a mai gândi clar. — Puţine Tablete de

Pyramidon

înlătură durerea şi limpezesc capul.

Numele patentat „Pyramidon" garantează pentru originalitate şi calitate. Contrafaceri sub această denumire se pedepsesc de lege. Veritabile numai în ambalajul original

„Meister Lucius"

Doriţi Cozonaci delicioşi de Paşti ?

Evitaţi untul costisitor !

Intrebuinţaţi *numai* undelemnul

„OLEA"

Extra-Vierge

De vânzare în **Bidoane originale**
la toate magazinele de coloniale şi delicatese

GHIAŢA S. A. R.

pentru fabricarea Gheţii artificiale şi utilizarea frigoriferelor Iaşi

Aducem la cunoştinţă onor. Public, că Primăria Municipiului Iaşi a fixat preţul Gheţei loco fabrică la Lei 1.70 kilogramul.

Primim abonamente pentru furnizare de ghiaţă artificială la domiciliu (pentru tot anul) cu începere de la 1 Aprilie a. c. cu preţ de Lei 1.95 kilogramul.

Abonamentele se primesc la :
Biroul fabricei la Abator, Iaşi, şi la
Agenţia noastră din strada Ştefan cel Mare No. 36.

Pentru casa Dv.
Pentru mobilele Dv.
Pentru duşamelele Dv.
Cereţi pretutindeni

FRITZELACK

LACURI ŞI EMAILURI
De calitate absolut ireproşabilă

La orice bun Magazin de Vopsele

S'au pus în consumaţie, special pentru sărbătorile Paştelui, **renumitele vinuri,** cu preţuri reduse, la

IANCU SOLOMON

str. Gh. Mârzescu 15

Alarmă! **24 şi 28 lei litrul vin alb,** pentru domiciliu

Mic şi imare alergaţi
La Sölomon să gustaţi
Şi acasă să luaţi....
Vinul cel renumit

Raion special de mărături „Cuşer şel Pisah".
Nu uitaţi adresa ;
Str. Gh. Mârzescu No. 15.

Incident regretabil

Duminică 1 Aprilie, ora 9 dimineaţa, pe când d-na institutoare Eliza Cămârzan, soţia d-lui judecător Cămârzan, urca în tramvai la comisia V, elevele şcoalei de fete No. 5 din Tataraşi, unde d-sa funcţionează ca institutoare, în îmbulzala elevelor, a atins pe bătătură pe d. doctor veterinar la abator Ionescu, care stătea foarte comod pe bancă. Acesta ripostând pe un ton ridicat, d-na i-a atras atenţia ca să fie cuviincios. D-sa atunci, a apostrofat-o energic în faţa elevelor, promiţându-i şi o pereche de palme.

D-na Cămârzan a avut destulă prezenţă de spirit, păstrându-şi calmul l-a cerut numele, bine înţeles spre a-şi cere satisfacţia, acţionându-i în judecată.

Incidentul e foarte regretabil, întrucât această necuviinţă faţă de o institutoare porneşte dela un doctor, ce se afla alături şi de soţia sa şi era şi într'un timp când d-na institutoare îşi sacrifica oarele sale de odihnă, mergând cu elevele şcoalei să dea concurs unei instituţii de binefacere din această localitate, — societăţei „Cantina Şcolară".

Martor

INFORMAŢII

x In urma examenului dat în faţa unei comisiuni la Ministerul Sănătăţei Publice, d. dr. S. Goldştein a fost numit medic de plasă la Pungeşti, jud. Vasluiu

x Un incendiu a distrus gospodăria săteanului Stan Gavrilescu din com. Glăvăneşti—Iaşi, producându-i pagube însemnate.

Hemoroizi

Persoanele cari suferă de dureri cumplite cauzate de trânji vor simţi o senzaţie de tihnă şi vor dormi liniştit întrebuinţând Pomada Cadum ce le va produce o uşurare imediată.

x *Şcolare.*—Ministerul Instrucţiunei a acordat următoarele concedii :

D-nei Eliza Ghica, învăţătoare la şcoala primară din com. Unteşti, jud. Iaşi un concediu pe 30 zile.

D-nei Ioana Răpeanu, învăţătoare la şcoala primară din com. Drajelu jud. Iaşi, un concediu pe 2 luni.

D-nei Natalia Costescu din com. Ionăşeni, jud. Botoşani, un concediu pe 30 zile.

D nei Lucreţia Domca, învăţătoare în com. Buzea, jud. Iaşi, un concediu de boală pe 2 săptămâni.

D-rei Viorica Florescu învăţătoare în com. Plugari jud. Iaşi, i s'a acordat un concediu pe 30 zile, din motive de boală.

EPITROPIA
Bisericii „Buna Vestire" Iaşi,

Va ţinea Marţi 10 Aprilie a. c. ora 2 p. m. licitaţie publică cu ofertă închisă, pentru închirierea unui imobil din curtea bisericii. Condiţiunile se pot vedea în ori ce zi la cancelaria parohială din curtea bisericei

EPITROPIA

Magazinul Universal „RATA"
str. Gh. Mârzescu 34
A desfiinţat comisionul

RAME

Asortiment complect de rame străjne.
Incadrări de tablouri.
Execuţie perfectă. Preţuri de fabrică, la
ATELIERUL DE MOBILE
MIHAI HUŞTIUC
str. Banu 8 (curtea Conservatorului)

„LA CĂMILA"
JOSEF MARCU
IAŞI, Str. Anastasie Panu 42
Uleiuri, Vopsele, Produse chimice
CULORI pentru ouă
Au sosit 250,000 plicuri din Cehoslovacia, în 8 culori şi 40 modele diferite. Hârtie marmorată şi Lac pentru ouă.
VINDE mai EFTIN ca oriunde

Doriţi a vă face economii la cumpărăturile D-voastră de:
Mătasă românească, Mătasă pentru *pardesie, pijamale* şi *combineuri, căptuşeli, poplinuri* etc. în toate *culorile* şi *desenurile ?*
Cumpăraţi direct dela fabrica
„Industria Casnică"
IAŞI, str. Ştefan cel Mare 23 în curte care vinde toate aceste articole *în detail cu preţuri de en-gros.*

„MARCONI"
Birou electro-technic
strada Lăpuşneanu No. 44
(sub Hotel Palace)
face instalaţiuni de lumină electrică şi forţă electro-motrice în condiţiuni ireproşabile şi preţuri avantajoase.

Mulţumire

Aduc vile mulţumiri Societăţii de Asigurare „AGRICOLA" reprezentată prin d. Freitag pentru culanţa cu care mi-a plătit daunele suferite cu ocazia unui incendiu.

Indemn pe toţi tâmplarii să se asigure la numita Societate.

Haim Iancu Leib
str. Descălicătoa e 11 bis

DE INCHIRIAT două camere şi bucătărie str. Hotin No. 4. A se adresa Părintelui Petrovanu Biserica Sf. Theodor.

DE VÂNZARE casa din str. Perju No. 12, compusă din 4 camere cu preţ convenabil. A se adresa d-nei Aurelia Magheru, Serviciul Ad-tiv Primăria Municipiului Iaşi.

ANGAJĂM în condiţiuni bune, Inspectori, Reprezentanţi şi Agenţi achizitori, numai persoane serioase, posturi de viitor. „Asigurarea Românească" str. Lăpuşneanu 40.

Inaugurarea sesiunei ordinare a consiliului judeţean

Moţiunea de protest contra deciziei Ligii Naţiunilor

Consiliul judeţean ieşan s'a întrunit aseară la prefectură, când s'a inaugurat sesiunea ordinară.

Prezidează d. Căpriţă.

Inainte de a se intra în ordinea de zi se discută chestia hotărârei Ligii Naţiunilor în problema optanţilor unguri, la care participă d-nii prefect Eduard Lăzărescu, C. Căpriţă, M. Negruzi şi dr. Vasiliu.

Mai ia cuvântul şi d. Ventonică, pronunţându-se pentru... desfiinţarea Ligii Naţiunilor !

In cele din urmă se votează următoarea.

Moţiune

Consiliul judeţean al jud. Iaşi, întrucât în prima şedinţă, înainte de a procede la lucrările adtive,—a ţinut să ia în discuţiune hotărârea Ligii Naţiunilor, privitoare la chestiunea optanţilor unguri.

Consiliul luând cunoştinţă de hotărârea Ligii în această mare chestiune, hotărâre care jigneşte adânc atât suveranitatea noastră naţională, cât şi dreptatea cauzei noastre, în unanimitate de glasuri îşi uneşte protestul său la acel al corpurilor legiuitoare cât şi al naţiunei întregi, şi îşi exprimă credinţa şi speranţa că într'un viitor cât de apropiat, cauza dreaptă a României va fi pe deplin recunoscută;

*

Lipseşte mămăliga

Se intră apoi în ordinea de zi, discută du-se chestiunea aprovizionării populaţiunei de la ţară şi a vitelor.

D. prefect *Eduard Lăzărescu* arată că situaţiunea sătenilor, în urma secetei care a bântuit în anul trecut în jud. nostru, este foarte grea.

D-sa a intervenit la băncile populare pentru ca să se acorde credit sătenilor.

De asemenea se alcătuiesc la prefectură tablouri pentru împărţirea de porumb pentru hrană sătenilor.

D. *N. H. Băloi,* spune că ţărănimea a sărăcit şi nu mai are mămăligă nici fânaţ pentru vite, care au slăbit şi sunt incapabile de muncă.

Vorbeşte şi d. *Cerkez* care arată specula pe care o fac băncile.

Mai vorbesc în această chestiune d-nii Negruzi, pr. Niculea şi Căpriţă, şi în urmă se decide ca prefectura de judeţ să facă o intervenţie pe la autorităţile adtive a'e judeţelor limitrofe Iaşului, ca să se cumpere fânaţ de unde sunt surplusuri.

O nedreptate făcută funcţionarilor prefecturei

Se ştie că în Ianuarie trecut s'au făcut câte-va avansări printre funcţionarii prefecturei de judeţ

Ministerul de Interne însă, nu le-a aprobat, pe cuvânt ca să se facă economii cât mai mari.

In urma discuţiunelor d-lor Căpriţă, E. Lăzărescu şi Negruzi, se hotărăşte ca aceste meritate avansări să fie menţinute.

*

Şedinţa se termină la orele 8 seara ; cea viitoare astăzi după amează.

ROMANTISMUL POLITIC

Spicuiri din conferinţa d-lui prof. D. Gusti

Duminecă, în aula Universităţii, d. prof. *D. Gusti* dela Universitatea din Bucureşti, şi-a dezvoltat interesanta conferinţă despre „romantismul politic".

Romantismul a fost pe rînd, de către mulţi, definit în diferite chipuri.

D. Gusti se opreşte la următoarea caracterizare : *romantismul politic este un fenomen social* care se produce ori decâteori societatea se găseşte într'o stare de sleiri, de epuizare a puterelor ; societatea tânjeşte atunci după ordine nouă, năzuieşte către alte perspective. Părintele romantismului politic este Rousseau, deşi Leon Daudet spune că e un...imbecil !

In Rousseau se întâlnesc contradicţii isbitoare : dai libertate individului, îi respecţi conştiinţa sa pe care i-o consideri ca pe o forţă de instinct pe deoparte, iar pe de alta, îl arunci în *„societatea contractuală"*, cu toate bunurile şi păcatele sale, îl supui unui absolutism de stat. Din concepţia politică de societate contractuală rousseauistă se degajă dreptul de a te revolta ori de câte ori ţi-s încălcate drepturile şi rezultatul acestei concepţii a fost formidabila *Revoluţia dela 1789.*

Romantismul german vine şi se aşează pe un tărâm opus. Fichte pune în centrul preocupărilor sale *„problema naţională"*. Naţiunea ca o entitate indistructibilă.

Pentru Novalis Schelling de asemeni societatea nu este un capriciu, ci un organism viabil. Karl Marx : *„Nu în afara societăţii să se caute idealul şi modelul de organizare socială, ci înăuntrul ei".*

Revoluţia socială marxistă cere două condiţii : capitalismul desvoltat în forma cea mai perfectă şi desvoltarea conştiinţii de clasă în majoritatea proletarilor. Subliniază apoi d-l Gusti un *romantism de voinţă,* care face apologia *„eroului"* ; lupta interioară. Intre romantism şi realism politic ; între societatea prezentă şi viitoare, se poate plasa una conciliatoare, cu condiţie ca ea să-şi aibă rădăcini în real.

Trece apoi d. Gusti la cele câteva tipuri reprezentative de romantici politici. Incepe cu Lenin. Un utopic care şi-a putut închipui că va ajunge la societatea marxistă în cel mult şase luni de zile. Se extasiază în faţa *„maşinei"* ; vrea să electrifice întreaga Rusie.

In mersul trenului dintre două staţii, se tipăresc manifeste ce sunt împrăştiate analfabeţilor ! N'a ajuns la idealul de organizare socială marxistă, citat la un absolutism isvorât din'r'o grozavă *„ură". Mai mult ură, Lenin pe burghez, decât iubea pe proletar.* Metoda sa dar a *ura,* tocmai contrariul metodei pe care o întrebuinţează profetul indiilor, *Mahatma Gandi,* pentru care iubirea este instrumentul de revoluţionare.

Romantismul lui Gandi este un *„mesianism".* Poporul indian opune acţiunii despotice engleze, *non rezistenţa,* non violenţa şi această metodă a dat rezultate uimitoare, căci dintr'un popor de 300 milioane de oameni, cari vorbesc vre o 11 limbi, împărţiţi în caste închise ermetic, dintr'o societate confuză, s'a transformat într'o societate cu unitate de acţiune. Din punct de vedere economic Gandi a înţeles că robia indiană va dura atâta vreme cât bumbacul exportat din India va face circuitul : Indiz—fabrici engleze, îndărat în India.

Deaceia, indianul nu mai exportează bumbacul, 2000 de vârstelniţi — transformă acolo pe loc bumbacul în pânză.

Gandi a reuşit cu extraordinara sa autoritate morală să impună acest instrument ca pe un obiect de cult religios.

Cine a spus că în ceruri, odată, se vor găsi neapărat la olaltă Hristos, Buda, Gandi.

Trecând apoi la feciorul potcovarului, Mussolini, îl înfăţişează ca pe-un *„Sintetic".* Mussolini pare a se fi inspirat direct din concepţia Nietzscheană, a *supraomului* care se formează prin luptă.

Oprindu-se apoi d. Gusti asupra Societăţii Naţiunilor, arată că este astăzi şi pentru noi, unica garanţie de siguranţă în afară ; este un instrument neperfecţionat, însă de care nu ne putem dispensa. Această societate fusese indicată încă de Napoleon care în exilul său din „Sf. Elena" a cerut o *sfântă alianţă a popoarelor* şi nu a regilor.

Talentatul nostru ministru de externe Titulescu, exprimându-se asupra acestei societăţi a naţiunilor a spus că are *„ideale eterne şi metode efemere".*

Sfârşeşte d. Gusti chemând generaţia tânără la un mesianism ridicare culturală. REP.

x Comitetul de conducere al Orfelinatului Evreesc roagă pe membrii, donatorii şi toţi cei ce se interesează de soarta micilor orfani, de a lua parte la tradiţionala serbare *Seder* care va avea loc Mercuri 4 Aprilie şi Joi 5 Aprilie oarele 7 p. m. precis în localul Orfelinatului din str. Gh. Mârzescu.

TEATRUL SIDOLI — Sâmbătă 7 şi Duminică 8 April

Pentru l-a oară în toată ţara — Cel mai original turneu din lume

REVISTA NEAGRA (Revue Nègre)

40 artişti — 24 dansatoare

Venerele negre, fetele de bronz, frumuseţele equatorului baletul negreselor, atracţii excentrice şi originale, suprize, Jazzbandul original veritabil etc. etc. Biletele, rămase în număr foarte restrâns se obţin dela Cassa Sidoli. Negresele negre şi întreaga trupă apare în carne şi oase ei înşuşi în fenomenele şi originalele lor producţii, joc dansuri, Cântăreţi cântăreţe, diverse, reviste etc.

ULTIMA ORA

DRAMATICA CONFRUNTARE
între Găetan şi victima lui

Izbuonirea de revoltă a unei femei neferioite.

Bucureşti 3. — Eri a avut loc la judecătorul de instrucţe confruntarea dintre Găetan şi victima sa d-na Leonida.

D-na Leonida a sosit la palatul de justiţie într'un autombil: femee de statură impozantă, elegantă, capul cufundat în blănuri, şi cu o bandă de matase neagră înfăşurată peste ochiul drept.

Intrevederea a fost dramatică. Cuprinsă de emoţie, d-na Leonida a leşinat. Dar flaconul cu săruri a restabilit-o imediat.

*

Găetan a avut o atitudine lamentabilă; a plâns, a mintit şi a încercat să tăgăduească intenţie de a ucide şi de a fura.

D-na Leonida s'a simţit înduioşată o clipă; dar şi-a revenit curînd şi a adus învinuiri zdrobitoare contra lui Găetan. Ea a arătat că criminalul a luat banii după ce li aplicase loviturile de ciocan.

*

Găetan a avut cinismul să tăgăduiască. D-na Leonida a fost cuprinsă de o criză de nervi şi de un acces de furie, de parcă ar fi voit să se repeadă la criminal. Intimidat, Găetan s'a dat doi paşi înapoi. D-na Leonida i-a strigat:

—„Criminal, b e s t i e, ţi-aşi scoate amîndoi ochii dacă aşi putea".

Şi biata femee a izbucnit în plîns, adăugînd:

—„Nici orb n'ai merita să trăeşti".

Confruntarea a ţinut trei ceasuri.

*

D-na Leonida s'a constituit parte civilă pentru suma de un milion lei. Ea va pleca în curînd în străinătate pentru a se supune unei noi operaţiuni la ochiul drept.

Examenul de definitivat
al învăţătorilor din jud. Iaşi

Examenul de definitivat al învăţătorilor din jud. Iaşi, care s'a ţinut la şcoala normală de fete „M. Sturdza", s'a terminat.

Au reuşit următorii candidaţi în ordinea clasificării:

Bogza Loreta, Brustureanu C., Gorgan I., Dragomir A., Fuştein V., Vartic Ioan, Rotaru U., Enăchescu Gh., Andreescu Gh., Popescu Z., Ştefănescu L., Monah Olga, Brezuleanu Gh., Franciuc V., Popescu Em., Anania Nath., Suceveanu C., Râpă I., Cardaş Luci.

Războiul civil
a reizbucnit în China

Londra 3.— Trupele de sud din China s'au reorganizat şi au reluat ofensiva contra guvernului din Pecking.

Exodul populaţiei a reînceput. Zeci de mii de cameni îşi părăsesc căminurile şi se refugiază în interior. Foam tea este mare.

x *Duminică dimineaţă va trece prin gara Iaşi, Inalta Regenţă şi membrii guvernului în drum spre Chişinău, unde vor avea loc în acea zi serbările Unirei.*

x D. George Chiuca, preşedintele Asociaţiei Brutarilor a fost ales cenzor la Sfatul Negustoresc.

x Sâmbătă îşi va serba hramul biserica Sf. 'Lazăr. Serviciul religios va fi oficiat de un sobor condus de preoţii P. Chirica, revizor eparhial şi V. Chirica, misionar eparhial.

x In ziua de Joi 5 Aprilie, a. c., la ora 10 dim., se va oficia în biserica Vovidenia, parastasul de un an pentru odihna sufletului răposatei *Maria Ghcorghiu*, fostă impiegată la Of. p. I-laşi.

„Povestiri Tragicomice"

In cursul săptămânii viitoare se va depune în librăr i volumul „*Povestiri Tragicomice*" datorit cunoscutului satiric *Salom Alechem* în traducerea d-lui C. Săteanu.

Volumul prefaţiat de d. *Octav Botez* cu un studiu asupra marelui satiric, cuprinde următoarele cele mai noui lucrări.

„Un schimb de cuvinte", „Sah la Tar" I, „De la o pălărie", „Trei Calendare", „O istorie sugestivă", „Minunea din ziua aceea", „Ghitla Furişchevici", „Între oameni sălbateci", „Cu clasa treia", „Moşu şi mătuşa", „Plăcerea Tatei", „In ziua Iertări", (Tipuri cari dispar), „Riv era", „Cetitorii", „Profetul Elie", „La Bal", „Doctori", „Să nu fii bun".

Volumul apare ilustrat.

ECOURI

— **„Indrumătorul"** pentru *Industrie, Comerţ, Finanţe, Meserii*, etc., o inportantă şi bogată lucrare econom că care apare o dată pe an va conţine un material interesant şi necesar cules şi în tocmic.

Lucrarea se află sub tipar, în atelierele tipografice „Arta" din Iaşi.

Spectacole

— O strălucitoare stea a ecranului însufleţit, reapare azi la *Cinema Elisabeta*. Maiastra tragediană FRANCESCA BERTINI îşi face apariţia în primul rol din drama „ODETTE" a nemuritorului romancier-dramaturg Victorien Sardou. Filmul Odette e o producţie absolut nouă, prima realizare a celebrei tragediane dela revenirea ei pe ecran. Acrastă dramă în transpunere nouă e de o reuşită fără seamă şi Francesca Bertini e mai strălucitoare decât oricând.

Programul cuprinde şi un al 2-lea film: Răpitorul de fete cu celebrul atlet şi aventurier Marco.

— Una din cele mai duioase şi interesante drame „Două lumi" prezintă azi ecranul animat de la Sidoli. O acţiune foarte puternică, care încordează privirea spectatorului dela începutul până la sfârşitul dramei. Scenele care ne arată luptele sufleteşti între generaţia veche şi cea nouă a poporului evreu sunt splendit redate. E o realizare superbă, din toate punctele de vedere, care merită o deosebită atenţie.

Automobile şi camionete „Chevrolet"

Automobile **Chrysler, Oakland şi Pontiac**

se găsesc de vânzare

la **Banca Moldova** *Secţia Agentură şi Comision*

şi la **„Marooni"** *str. Lăpuşneanu 44.*

în preţurile originale ale fabricei.

Se fac înlesniri de plată,

Tusea, afecţiunile bronchiale, etc.

se vindecă cu

GUDRON WERNER

Laboratorul farmaciei Const. I. Werner, Iaşi

Pepiniera de viţe altoite

Fodor Gabor

FOCŞANI

a început expedierea viţei de vie.

Cereţi catalog gratis.

PIERDUT carnetul de student cu No. 534. Il declar nul şi fără valoare în mâinile oricui s'ar afla. *Maşevschi Eugenia* studentă în medicină

TÂNĂR prezentabil, cu garanţie, morală şi materială pentru calitatea de Inspector, angajează „Asigurarea Ţărănească" Inspectoratul General Iaşi, str. Lăpuşneanu 40.

DE INCHIRIAT două camere şi o bucătărie, camară pentru lemne, în talaţie de lumină şi apă, în strada Trei Era hi 4.

De închiriat în centru, pentru societăţi, birouri, etc. apartament cuprinzând un mare salon. Informaţiuni la ziar.

DE INCHIRIAT dela 23 Aprilie 1928 case e din Iaşi strada Sf. Atanasie No. 10 proprietate a Reuniunei Femeilor Române, având 4 camere cu antret şi o verandă în corpul principal; bucătărie, cameră pentru servitori, camară şi şură în atenanse, pivniţă şi ograda spaţioasă; instalaţie de apă şi lumină. Casele se pot vedea în fiecare zi între orele 3—6 după amează, iar condiţiunile la direcţiunea şcolei „Elena Gh. Mârzescu", strada Negrutz No. 1, între orele 11 şi 1 ziua.

DOCTOR

Dora Coslowsky

MAMOŞ

de la clinicile din *Paris* şi *Montpellier*

BOLI DE FEMEI, NAŞTERI

Consult. 3—6 p. m.

Strada Cuza Vodă No. 16.

Dr. L. BALLIF

medic primar

BOLI MENTALE ŞI NERVOASE

str. Alexandri No. 5

(Laboratorul Dr. Franke)

Consult. 6 — 7 jum. p. m.

Un interview
al d-lui Vaida

Cluj 3. — D. Al. Vaida-Voevod a acordat un interview ziarului „Patria".

Fruntaşul ardelean a declarat că este o greşală a se critica Liga Naţiunilor de care poate că vom avea nevoe. Este cu neputinţă a se face politică externă sănătoasă subt actualul guvern. De aceia guvernul trebue să plece; iar dacă se cramponează, Regenţa va trebui să găsească mijlocul pentru a-l înlătura.

D. Vaida-Voevod

In altă ordine de idei, d. Vaida spune că cu banii jefuiţi în administraţiile publice şi cu banii risipiţi pentru întrunirile liberale, am putea înzestra cea mai strălucită armată din centrul şi sud-estul Europei.

In fine, d. Vaida îşi exprimă tristeţa pentru faptul că o personalitate ca d. Titulescu s'a solidarizat cu Vintilă Brătianu.

Confirmarea arestării
Teodorei Danielescu

Bucureşti 3.—Tribunalul Ilfov a confirmat eri mandatul de arestare emis contra d-rei dr. Danielescu care a atentat la viaţa consilierului ministerial Gh. Glod.

Comercianţii la Regenţă

Bucureşti 3.—O delegaţie de comercianţi s'a prezentat eri la înalta Regenţă, cerând abrogarea legii speculei şi reducerea impozitelor. Delegaţia a depus un memoriu în sensul celor vorbite.

Membrii Regenţei au ascultat cu o deosebită atenţie cererile formulate de comercianţi.

Reintoarcerea
d-lui Barbu Ştirbey

Bucureşti 3.—D. Barbu Ştirbey s'a înapoiat aseară din străinătate, fiind primit în gara de Nord de d. Hiotu, ministrul palatului.

Tot aseară s'a înapoiat şi d. Bebé Brătianu, subsecretar de stat la preşedinţia consiliului

Cum s'a votat la Cameră legea chiriilor

Bucureşti 3.— Şedinţa de eri a Camerei a fost deosebit de agitată. Deputaţii, în special cei lupişti, au depus o lungă serie de amendamente asupra cărora se iscau discuţii aprinse.

D-nii *Duca, dr. Lupu şi Stelian Popescu* precum şi d. *Săveanu*, preşedintele Camerei, şi-au dau seamă că patimele sunt prea deslănţuite, fiind teamă de o încăerare între majoritari.

La un semn al d-lui Duca, şedinţa a fost suspendată.

O discuţie foarte vie s'a încins în jurul băncii ministeriale. Deputaţii lupişti cereau insistent să se admită amendamentele; iar în acest timp, d. Stelian Popescu stătea resemnat dar neînduplecat.

*

D. Duca a rugat pe deputaţi să treacă într'o secţiune a camerei, de oarece se fac de ris în faţa publicului din tribune.

Deputaţii au trecut în secţie, dar d. Duca nu i-a urmat.

D. *Petrescu-Dîmboviţa* a cerut cu energie admiterea amendamentelor. D. *dr. Lupu*, aplaudat de majoritate, a făcut apel la d. Stelian Popescu ca să primească cel puţin amendamentul prin care se urcă până la 2 oo lei baza chiriei din 1916 pentru prelungirea contractelor.

Ministerul justiţiei n'a răspuns nimic; iar când amendamentul în chestie s'a pus la vot a fost admis de Cameră fără aprobarea ministrului de justiţie.

*

Astăzi s'au mîne legea va fi depusă la Senat, unde senatorii lupişti şi mulţi senatori liberali pregătesc să dea lupta pentru ameliorarea proectului.

Descoperirea unei bande de ademenitori de minore
— Viol pe şoseaua Păcurarilor —

Poliţia a dat ieri de urmele unor tineri care se ocupau cu ademenirea de minore.

Ei recrutau fetele pe la cinematografe. Banda era compusă din patru tineri şi o fată, care înlesnea ademenirea minorilor.

*

Duminică banda a făcut o nouă ispravă, care i-a fost fatală, căci numai în urma acestei a a prins de veste poliţia.

Tânăra Aneta Zalesniciuc care făcea parte din bandă a făcut cunoştinţă cu Sanda Ilade în etate de 15 ani, din serviciul d-lui subcomisar Gaman.

Insoţită de cei patru tineri, tânăra Ilade cu noua sa prietenă, luase drumul spre Păcurari. Târziu sea a banda cu „victima" ajunsese pe câmpul din dosul cimitirului israelit. La un moment dat tinerii au sărit asupra Victoriei Ilade. Doi au luat-o de picioare şi doi de mâini şi au dus'o într'o casă pustie din apropiere, unde au violat'o, la prezenţa celeilalte fete.

Victima a fost lăsată singură şi ea s'a dus acasă.

A doua zi dimineaţă Sanda era foarte neliniştită şi păstra taina celor întâmplate. Nemaiputând suporta ruşinea, ea s'a hotărât să-şi pue capăt vieţii. Dar pe când încerca să bea nişte otravă, a fost surprinsă de d. subcomisar Gaman, care i-a zădărnicit planul funest.

Intrebată de ce a încercat să se sinucidă Sanda a mărturisit tot ceiace i s'a întâmplat, arătând cum a fost ademenită şi siluită.

*

Imediat d. comisar Coman Păun, şeful circumscripţiei a V, a început cercetări, reuşind să prindă pe cei patru tineri împreună cu complicea lor.

Confruntaţi cu victima, s'au stabilit faptele aşa după cum le-am expus mai sus. Vinovaţii sub stare de arest, au fost astăzi înaintaţi Brigăzii de Urmărire pentru completarea cercetărilor.

Ei sunt: Mihai Patriciu, D. Necu'au, Gh. Bârsan şi Const. Brăescu, dinpreună cu fata Aneta Zalisniciuc.

La Brigadă d. comisar Căpriţă a încheiat cercetările şi după amiază banda va fi înaintată Parchetului. P.

Vagon în flacări

Zurich 3.—Un vagon de clasa I al trenului Paris — Wiena a luat foc din mers în gara Plums. Trei călători au fost răniţi şi toate bagajele distruse.

Nou cutremur la Smirna

Constantinopole 3. — Un nou cutremur s'a resimţit eri la Smirna, de data aceasta cu efecte nevăiămătoare.

S'a stabilit că cutremurul anterior a provocat pagube serioase în 18 sate. In total s'au prăbuşit 17oo case.

INFORMAŢII

x *Comitetul de acţiune pentru apărarea drepturilor şi libertăţilor din Chişinău, compus din ziarişti şi publicişti având în frunte pe d-nii Ştefan Ciobanu membru al Academiei Române, Pan Halippa fost ministru, Ştefan Bere het prof. univ., Leon Roga profesor şi Anibal Gheorghiu avocat,—a convocat pentru Duminica Floriilor o adunare a ziariştilor spre a lua în discuţie cazul colegului Alexandru Terziman trimis în judecata consiliului de război pentrucă a dat la lumină abuzurile săvârşite în Basarabia.*

ORA 2

Se interzice congresul din Alba-Iulia ?

Bucureşti 3.—Astăzi dimineaţa a avut loc o importantă consfătuire ministerială.

D. Duca a făcut o expunere asupra situaţiei interne, atrăgând atenţia asupra campaniei violente a opoziţiei în vederea congresului din Alba-Iulia.

E vorba a se hotărî interzicerea acestui congres, dacă naţional-ţărăniştii vor continua să ameninţe cu revoluţia.

Imprumutul extern

D. Bebé Brătianu, subsecretar de stat la preşedinţia consiliului, s'a prezentat astăzi d-lui Vintilă Brătianu, punându-l în curent cu situaţia tratativelor pentru încheerea unui împrumut în străinătate.

D. Bebe Brătianu a adus ştiri foarte optimiste.

Impunerile fiscale

D. Vintilă Brătiauu a avut astăzi o consfătuire cu inspectorii financiari din toată ţara cu care a discutat chestiunea impunerilor fiscale.

Preşedintele de consiliu a dat instrucţiuni ca impunerile să fie drepte şi prevenitoare aşa fel încît să nu nemulţumească pe contribuabili.

†

Mult întristaţii: Elena, soţie, Lăscăruş, Chrisantha şi Mitică copii, Dimitrie Cihodariu, Georgeta şi Gheorghe Cihodariu cu copii, fraţi, cumnate şi nepoţi, Lena şi Costică Cihodariu, Maria şi Dimitrie Cihodariu, Eugenia şi Rafael Dimitriu cu copiii, Lucretia şi Vasile Constantinescu cu copiii, Aneta Cihodarin cu fiul, Henrietta şi Victor Munteanu cu copiii, veri şi vere, Eliseu Mavrodin cu copiii, Lalla Dimitrie Popescu-Racova cu copiii, Petru Iliescu cu fiul, cumnaţi. precum şi familiile Handoca, Iamandi şi Mavrodin, au durerea să anunţe pierderea prea scumpului lor

Lascar St. Cihodariu

proprietar

în etate de 62 ani

încetat din viaţă în ziua de 2 April ora 11 a. m. la locuinţa sa din Iaşi str. Lascar Catargi No. 38, de unde corpul va fi transportat Mercuri 4 April ora 11 a. m. la mosia sa Cosăşti Jud. Vaslui, unde va avea loc înmormântarea Joi 5 April 1928 ora 2 p. m.

INDIGESTIA

Intovărăşită de

DURERI DE CAP, AMĂREALĂ IN GURĂ, INCĂRCAREA LIMBEI ACREALĂ, ARSURI ŞI AMEŢELI

Se combate cu cel mai bun

PURGATIV NATURAL

APA MINERALĂ

Breazu

NU OBOSEŞTE ŞI NU DEPRINDE STOMACUL ŞI INTESTINELE

APA DE BREAZU are efecte salutare în schimburile nutritive ale organismului, asigură buna stare a stomacului, a ficatului şi a rinichilor; reîmprospătează sângele şi contribuind la buna funcţionare a tuturor organelor, menţine sănătatea şi buna dispoziţie.

CERETI IN FARMACII SI DROGUERII

TESTA

VINDECĂ:

DURERI DE CAP-MIGRENE NEVRALGII-DURERI DE DINŢI RĂCELI-GRIPĂ-JUNGHIURI

IN FARMACII ŞI DROGUERII

DE INCHIRIAT liber imediat, una brutărie; două camere mori la stradă; una prăvălie cu locuinţă la etaj toate în strada Cizmăriei, (cartierul Hala), a se adresa Magazinul „Regina Elisabeta" str. Ştefan cel Mare 11.

STIRI DIN TARA SI STRAINATATE

ASPECTE

Pătania lui Adrian Brudaru

(Continuare din pag. I-a)

lupta ultimei legislaturi; şi a venit rezolvarea legii chiriilor, cu încăpăţinarea lui Stelian Popescu de a face dreptate numai proprietarilor.

Brudaru s'a dovedit democrat cu acest prilej, aşa cum s'a dovedit acum două luni când a avut curajul să ridice în Parlament chestia graţierii lui Bujor; tânăr şi entuziast, el a înţeles că glasul lui trebue să se ridice pentru cei mulţi, cei necăjiţi şi mizeri pe cari oligarhia liberală nu-i înţelege şi îi loveşte prin ciocoismul lui Popescu.

Rezultatul acestei atitudini a fost că, prin glasul unui anonim, partidul doctorului Lupu s'a desolidarizat de acţiunea lui Brudaru şi el a rămas singur, într'un parlament de mameluci, să formeze opoziţia la cea mai scelerată lege pe care au votat-o liberalii.

Pătania lui Brudaru trebue să rămână exemplu pentru toţi naivii cari îşi închipue că în mijlocul partidelor oligarhice tot se mai poate face oarecare treabă în folosul mulţimii; ea trebue să fie o lecţie pentru toţi acei cari nu s'au convins încă de răutatea politicianilor noştri şi de lipsa lor de omenie.

Regret sincer pentru amicul meu Brudaru, din greşală deputat lupisto-liberal; dar îmi pare bine de ce i s'a întâmplat pentrucă astfel va fi făcut o experienţă dureroasă care îl va întoarce spre cele dintâi ale lui convingeri politice.

Mai bine mai târziu, decât niciodată. G. SPINA

„OPINIA"

literară şi artistică

(Continuarea din pag. I-a)

un violoncelist „în carne şi oase". Concertul a reuşit admirabil şi a obţinut un deosebit succes.

La salonul oficial

din Capitală, după cum am anunţat, situaţia este foarte nelămurită. Cea mai mare parte dintre membrii juriului nu vor să cedeze în faţa picturii clasice, susţinând că în modul acesta se suprimă orce tendinţă de modernizare şi progres artistic. Dar din această cauză s'au primit unele lucrări futuriste, din care nu se înţelege absolut nimic. Ministerul artelor doreşte să rezolve această neînţegere a pictorilor, în senzul ca să se accepte în egală măsură pânze de manieră clasică şi modernistă.

Un nou plagiat?..

Acuzarea de plagiat a ajuns la modă. Astfel nu ziar muzical din Paris, într'un articol subt titlul „Massenet a fost un plagiator", afirmă că „autorul ariilor din Manon, Werther, Le Jongleur, Chérubin, Marie Magdelaine, etc... a copiat fidel pe compozitorii predecesori". Pentru convingere, ziarul publică treizeci reproduceri de plagiate. Se aşteaptă răspunsul cronicarilor de specialitate.

Un Shakespeare evreu

Oraşul Montreal din Canada, ca mai toate oraşele din lume, posedă o comunitate evreească, peste care domneşte despotismul rabinului William Schechter.

Cu timpul însă publicul din oraş a început să-l cheme pe rabin William Shakespeare. Cum s'a produs această transformare de nume, numai un filolog rutinat ar fi în stare s'o explice. Şi atunci el şi-a tipărit cărţi de vizită, pe care se citea Wolff în loc de William. Rabinul şi-a motivat acest gest, pe faptul că nu poate admite să poarte numele englezului, care a creat un Shylock impregnat de antisemitism!!

Piaţa Valutară

Leul la Paris a cotat ieri 16,15; la Zurich 3.27 jum..

Devizele în Capitală au notat: Francul francez 6,32; belga belgiană 22,45; francul elveţian 30,25; lira engleză 789; dolarul 160.25; lira italiană 8.49 coroana cehă 4.58; Rentenmark 34,45

LUCRARILE PARLAMENTULUI

2 April

CAMERA

Şedinţa de după amiază

Se votează trecerea averii foştelor zemstve la administraţia ministerului de domenii.

Se discută pe articole proectul de lege a chiriilor.

D. N. Ionescu liberal, cere să se prevadă că contractele se prelungesc pentru ultima oară.

D. P. Suciu, lupist, cere ca legea să cuprindă şi chiriaşii contra cărora s'au pronunţat sentinţe de evacuare.

D. Ignat cere sporirea cotei de bază a chiriei plătită în 1916.

D. *Cezar Pascu*, raportor, cere respingerea tuturor amendamentelor.

Camera îşi manifestă nemulţumirea. Şedinţa se suspendă. La redeschidere, raportorul anunţă retragerea tuturor amendamentelor şi revenirea la proectul d-lui Stelian Popescu. La cote s'a stabilit: cota de bază din 1916, 2000 lei în Capitală, 1600 lei pentru municipii şi 800 lei pentru restul ţării.

Proectul se votează cu 109 voturi contra 3.

Se continuă apoi discuţia la noul cod al cooperaţiei.

Iau cuvântul d-nii *Negură* şi *Alimăniţeanu*.

*

Şedinţa de noapte

Se continuă discuţia la legea cooperaţiei.

D. Vasilescu-Valjian spune că acest proect dovedeşte cum guvernul face operă pozitivă, în timp ce opoziţia se menţine în acte de negaţiune.

D. *Mazilu* laudă proectul şi arată rolul mare pe care-l va avea în propăşirea cooperaţiei.

Se votează legea pentru înfiinţarea societăţii de electricitate din Brăila.

Se votează legile pentru reglementarea pădurilor comunale.

*

SENATUL

Şedinţa de după amiază

Se discută legea învăţământului secundar.

D. *I. U. Soricu* aduce omagii d-lui dr. Angelescu. Replantarea clasicismului în şcoli va însemna o renaştere culturală.

D. *Mihail Mora*, analizează legea şi îi arată avantagiile. Spiritul reforme se poate rezuma astfel: „loc pentru cei meritoşi şi lumină pentru toţi". Vorbeşte despre taxele şcolare, arătând că copiii săraci nu trebue să fie împiedicaţi a urma cursurile secundare.

D. prof. dr. *D. Ionescu* laudă proectul.

Şedinţa de noapte

Se continuă discuţia la legea de reorganizare a învăţământului secundar.

D. *Bogdan-Duică* spune că reforma e binevenită şi nădăjdueşte că în curând se va modifica şi învăţământul universitar. Intrând în amănunte, oratorul critică sistemul examenelor precum şi liceul unitar.

D. *Ciurea* spune că proectul este o continuare a operei de unificare a învăţământului.

Consfătuirea bancherilor ieşeni

la Banca Naţională

Reglementarea dobânzilor

Reprezentanţii băncilor locale au fost convocaţi ieri după amiază la Banca Naţională. D. director George Malian a comunicat noua circulară a Băncii Naţionale prin care de la 1 April nu se poate percepe o dobândă mai mare de 18 la sută. Băncilor mici din alte localităţi li se va putea lua 2 la sută în plus pe lângă cei 10 reglementar.

Apoi d. Malian a arătat că în urma inspecţiilor făcute s'au stabilit oarecari camuflări, ceia ce e mai grav de cât de a se fi perceput dobânzi mai mari. A făcut apel la reprezentanţii băncilor pentru a nu se mai face presiuni asupra debitorilor care în unele epoci nu sunt în stare de a-şi plăti datoriile, mai ales în judeţul Iaşi unde a bântuit seceta timp de trei ani.

*

D. I. Criveanu a arătat ca Banca Iaşilor finanţează unele bănci din provincie şi este imposibil ca acestora să li se ia numai 12 la sută, iar ele să perceapă 18—20. La cele spuse de d. Criveanu s'a raliat şi d. Ştern, din partea Băncii Dacia.

A răspuns d. Maliam că a făcut deacum un raport în acest sens, dar Banca Naţională a ajuns la soluţia ca băncile mici să fuzioneze între ele spre a-şi facilita operaţiile.

Au mai participat la discuţie şi alţi reprezentanţi ai băncilor locale.

*

D. dr. Racoviţă a arătat că şi 18 la sută, e o dobândă prea mare, la care d. Malian a declarat că şi aceasta e o măsură de tranziţie până la Octombrie, când dobânzile vor fi reduse la 15 la sută.

In urmă reprezentanţi băncilor au semnat un proces-verbal prin care se supun dispoziţiei Băncii Naţionale.

S'a hotărât înfiinţarea la aşi a unei Asociaţii a Băncilor, similare aceleia din Capitală.

P.

Perfecţionarea radio-telegrafiei

Din Viena se anunţă o invenţie ingenioasă în domeniul radiografiei, făcută de un tânăr inginer anume Druten, stabilit în India olandeză. După cum se afirmă, inginerul a descoperit o metoda, graţie căreia se pot expedia simultan zece telegrame de către acelaş aparat emiţător şi fiecare din ele poate fi recepţionată numai de primitorul pentru care este destinată.

Pietre în loc de aur

Cazul din Botoşani

Un giuvaergiu din Cluj a expediat bijutlerului Elbin din Botoşani un pachet cu diferite obiecte de aur, în valoare totală de peste 30.000 lei. Pachetul a ajuns la destinaţie, conţinînd pietre în loc de bijuterii. D. Elbin a reclamat cazul poliţiei. Cercetările sînt în curs.

SURPRIZA DE SAMBATA

DESCHIDEREA EXPOZIŢIEI JEAN MELLE

Cunoscutul şi apreciatul scriitor ieşan, dl. *Stejar Ionescu*, autorul recentului volum „Domnul dela Murano", va ţine cuvântul inaugurat la expoziţia de caricaturi şi figurine ieşene, pe care o deschide Sâmbătă 7 *Aprilie* crt. în sala Braşcu, caricaturistul „Rampei" din Iaşi, dl. *Jean Melle*.

Iniţiativa acestei expoziţii, care va însemna pentru ieşeni o relevaţie senzaţională, se datoreşte unei coincidenţe.

In adevăr, caricaturistul Jean Melle pregătea un volum al tipurilor şi personalităţilor ieşene.

Crochiurile mărite vor servi drept obiect al expoziţiei. Ele formează cea mai neobişnuită surpriză pentru publicul amator de artă bună.

Indrăzneaţă spargere

în str. Stefan cel Mare

După îndrăzneţul furt din str. Cuza Vodă, o nouă spargere s'a comis în centrul oraşului, de astă dată în str. Ştefan cel Mare.

Sâmbătă noaptea răufăcători, probabil doi la număr, s'au introdus prin curtea bisericei catolice în subsolul magazinului d-lui Dovsem Bercovici.

Cu o daltă, răufăcătorii au spart podeaua şi s'au introdus în magazin.

Odată aflaţi înăuntru, hoţii au adunat cincizeci de duzini de ciorapi de damă şi nişte dantelării în valoare de 60.000 lei.

Marfa furată au pus'o într'un sac şi au dispărut tot prin subsol, nefiind observaţi de nimeni.

*

Indrăzneţul furt a fost descoperit abia a doua zi, aşa că nu s'a mai găsit nici o urmă care să indice cine sunt făptuitorii.

Proprietarul magazinului a reclamat imediat Brigăzii de Urmărire.

D. comisar N. Căpriţă, a început cercetările.

Furt la o sinagogă

O altă spargere s'a comis Sâmbătă noaptea la sinagoga din str. Morilor.

Răufăcătorii s'au introdus mai întâiu în sinagoga bărbaţilor, de unde au [sustras dintr'o cutie un ceas de aur iar apoi în sinagoga femeilor, de unde au furat un alt ceas, 21 lei de argint patru polite în valoare de 25 mii lei.

Poliţia cercetează.

x IACOB REINITZ din Cluj, condamnat la muncă silnică pe viaţă pentru o serie întreagă de crime, a cerut revizuirea procesului; şi în urma acestei revizuiri el a fost achitat.

Totuş Reinitz rămâne condamnat pentru prima sa crimă. Este probabil că acuma el va cere revizuirea şi a acelui proces.

x Ministerul de Interne a înştiinţat prefectura de judeţ că toate biletele de călătorie gratuită pe C. F. R. au fost anulate.

INFORMAŢII

x Din Bucureşti ni se anunţă că s'ar fi hotărât definitiv sa sesiunea parlamentară să se închidă la 6 April.

x *Ziarul „Manchester Evening News" anunţă că regina Maria a României a hotărât să-şi scrie memoriile şi deoarece regina a cunoscut aproape toate personalităţile de seamă ale Europei, cartea ce va publica va prezenta un interes deosebit.*

x *Ştiri sosite din Paris lasă să se întrevadă o apropiată încheiere a împrumutului. Se pare că în prezent situaţia la Paris este considerată cu foarte mult optimism.*

x PROTEST CONTRA SPIRTULUI.—In a doua jumătate a lunei Aprilie va avea loc la Iaşi o întrunire cetăţenească, pentru a se protesta contra întrebuinţărei porumbului, de către fabricile de spirt, provocându-se astfel lipsa alimentului primordial al sătenilor.

Vor participa delegaţi din oraşele Moldovei. Se va cere ca fabricile de spirt să nu mai întrebuinţeze cereale. De altfel o mişcare în această direcţie s'a şi început.

*

D. Ion C. Teodorescu, delegatul general al podgorenilor, a luat contact zilele acestea cu delegaţi ai sătenilor din judeţele Moldovei, pregătind în acelaş timp şi marele congres viticol ce va avea loc la Bucureşti.

x *Fântânele din judeţ.*—Chestiunea alimentării cu apă a sătenilor va fi discutată Sâmbătă seară la şedinţa consiliului judeţean de higienă.

In această privinţă se va institui o comisiune compusă din d. prefect E. Lăzărescu, d. dr. Vasiliu, inspector general sanitar, ing. Grigoriu, căpitan Alexandrescu, comandantul companiei de jandarmi,—care se va ocupa de chestiunea fântânelor.

x Suntem informaţi, că la Mitropolia Moldovei s'a primit o adresă de protestare din partea inspectorului spectacolelor, împotriva unei feţe bisericeşti bine cunoscută din localitate, care frustează fiscul intrând fără bilet în sălile de cinematograf, introducând şi pe alţii insinuându-se printre persoanele oficiale sub motiv că face parte din administraţia bisericească.

x La prefectura de judeţ s'au început lucrările de amenajare a trei încăperi, în care se va instala serviciul tehnic judeţean.

Două odăi au fost complect refăcute; ele sunt destinate revizoratului şcolar judeţean, care se va muta la Palat, zilele acestea.

x **Profilaxia tuberculozei.** — Joi 5 Aprilie ora 5 p. m. are loc adunarea generală a filialei societăţii pentru *profilaxia tuberculozei*, la sediul ei din strada Toma Cozma 5. Fiind a doua convocare, adunarea se va ţine, ori care ar fi numărul membrilor prezenţi. La ordinea zilei: Darea de seamă a comitetului; depunerea mandatului său. Alegerea unui nou comitet de acţiune.

Publicul ieşan care a înţeles rostul acestei societăţi şi ştie că timp de zece ani ea a dus o luptă necurmată în potriva tuberculozei, este rugat să asiste în număr cât mai mare pentru a lua cunoştinţă de ceia ce s'a putut face până acum, şi a aviza la noi mijloace de luptă.

x *Concert vocal*—Corul Şcoalei normale „Vasile Lupu" din Iaşi, sub conducerea d-lui profesor C. Baciu, va da un concert de muzică populară românească în sala Teatrului Naţional local, în seara zilei de 5 Mai 1928.

Se va cânta din: Muzicescu, Kiriac, Oancea, Mezetti, Galinescu şi Baciu.

x Doctorul **Brener** *specialist mamoş*, boli de femei, consultă de la 2 până la 6 p. m.

x *Crima din Cetereni.* — Am relatat stupida crimă a beţivanului Gh. Mihăilă din Cetereni (Iaşi), care a împuşcat pe copila Vera Stratulat.

Criminalul a fost arestat şi înaintat parchetului local.

x Aseara, un sergent de poliţie a surprins pe indivizii M. Seserman, M. Andrei, V. Mosiade şi Gh. Costăciuc, pe când furau lemne dintr'un tren venit din Paşcani.

La somaţia sergentului, cei patru au luat'o la fugă. Atunci poliţistul a descărcat cinci focuri de revolver şi indivizii au fost prinşi şi înaintaţi comisiei.

x Festivalul „Vitrinei Literare", anunţat pentru ziua de 8 Aprilie crt., se amână din cauza serbărilor aviatice care au loc la acea dată.

Tribunalul Jud. Iaşi S-ţia III-a

PUBLICAŢIE DE VÂNZARE

No. 2713 din 28 Martie 1928

Trib. Iaşi s. III-a, prin Jurnalul No. 3707 | 924 în urma procesului verbal dresat de membri Consiliului de familie al casei def. Şaia Grinberg şi a concluziilor Ministerului Public, a autorizat Corpul Portăreilor Iaşi, să facă formele de vânzare prin licitaţie publică a imobilului din Iaşi, str. Ghica Vodă No. 22 cu curtea spre str. Elena D-na No. 36, propr. minoritor Angela şi Felicia Grinberg, pentru motivul că minorii au a plăti d-lui Ios. Tremner suma de 66.000 lei drept rest de preţ ce grevează imobilul din str. Elena D-nă No. 36 foastă str. Albă No. 2, conform actului de vindere cumpărare aut. de Trib. Iaşi s. 3-a sub No. 4523 | 920, transcris la No. 3109 | 920, osebit suma de 72119 lei 50 la sută datoriţi D-nei Haia Sura Grinberg, tutrice pentru construcţiile şi adăugirile făcute la imob. din strada Elena D-na No. 36 (Albă No. 2) asupra căruia imobil sunt coproprietari minorele cu tutricea Haia Sura Grinberg şi care imobil are următoarea descriere conform cu raportul de expertiză dresat de Dl. Ing. V. Nicolau.

Imobilul din Iaşi str. Ghica Vodă No. 22 şi Elena Doamna No. 36 foastă Albă, are în dos o mică curte cu eşirea spre str. Elena D-na 36, Corpul principal este construit de cărămidă pe temelie de piatră, acop. cu tablă de fer, sub el se află o pivniţă mare cu trei ramuri, are un număr de 4 încăperi, doua camere cu plafon de la stradă, iar cele 2 odăi în dos cu boltă, în semicerc, în dos are şi geamlâc de sticlă. In curte se află şi al doilea corp având 2 încăperi servind de bucătărie şi odaie de servitori, construcţie de cărămidă masivă pe temelie de piatră, acop. cu tablă, în faţa acestei clădiri se află o latrină cu 2 cabine de zid, spre poarta din str. Elena D-na şi cu spetele pe hotarul vecin cu propr. Grinberg, se află o magazie de scânduri cu 3 despărţituri acop. cu tablă, locul având o faţadă spre Ghica Vodă de 7.60 m. b şi în str. Elena D-na pe o întindere de 5.50 m. l. şi să învecinează la răsărit cu str. Elena D-na cu propr. Grinberg şi Adela Leibensohn, la apus cu propr. moşt. Săvescu, la nord cu propr. d-lui Hainhorn în linie frântă, la sud cu str. Ghica Vodă, evaluat la suma de 379.870 lei. Şi la termenul de 16 Sept. 1924 amânându-se vânzarea prin Jurnalul No. 5309 | 924 prin petiţia înreg. la No. 12635 | 928 s'a cerut fixarea unui nou termen de vânzare. Trib. admiţând cererea a fixat termen la 7 Mai 1928.

Se încunoştiinţează că vânzarea şi adjudecarea acestui imobil va avea loc în pretorul Trib. Iaşi s. III-a în ziua de 7 Mai 1928, ora 13, începându-se licitaţia publică de la suma de 379.870 lei fixată de expert.

Dosar No. 427 | 921

Preşedinte, M. Eşianu

Portărel, I. Popovici

CRONICA MUZICALĂ

de *Wratislavius*

Pianistul Carol Szreter

(Continuare din pag. I-a)

nele adânci, ale liricei nobile şi pure ce respiră din opera genialului polonez.

Ritmicul cantilenelor (în special fraza a 3-a din Sonata) şi restul ciclului le-a redat cu o gingăşie şi discreţiune neasemănată. Pentru ca la urmă, ca „hors-programe" să ne ofere faimosul „*Racoczi*" Marsch cum încă n'am auzit. Cu un ritm şi o bogăţie dinamică, neîntrerupt şi viforos susţinută, că'ţi dedea impresia nu a unei trupe numai, ce porneşte la luptă, ci a unui neam întreg, tot poporul polonez, îşi scutură cu vigoare lanţurile şi porneşte vijelios, ca un bloc enorm întru câştigarea libertăţii, risipind în toate hotarele vânturilor, asuprirea îndurată. Din mii de piepturi se auzeau par'că strigăte de izbândă şi mii de braţe se ridicau slăvind soarele libertăţii. Iar tot acest uragan impetuos de sunete răscolitoare, nu era izvorât decât din instrumentul stăpânit fără rezerve, de un tânăr bălan, puţintel la trup dar de-o vigoare în interpretare cum nici chiar cei aleşi, aleşii între aleşi n'o pot întrece.

Să mai vorbim despre idilica evocare a *Vienei*, care ne-a înduioşat, învăluindu-ne sufletul în cea mai autentică atmosferă a patriei Valsului? Numai acei cari au avut norocul de a fi auzit şi muzica populară şi întrepretarea lui *Szreter* a rapsodiei lui *Strauss* (*Gruenfeld*) care nu e decât o „armonizare" stilizată a folclorului vienez, va înţelege emoţia ce ne a provocat minunata evocare a lui *Szreter*.

N'am putut azista la audiţia de Duminică.

Regret profund aceasta. Dar în ce priveşte personalitatea excepţională a lui *Szreter* suntem pe deplin edificaţi. Având în vedere pe lângă enormul său bagaj muzical, extraordinara sa technică şi vârsta sa—e relativ tânăr, nu ne sfiim să întrezărim la pianistul acesta atât de admirabil înzestrat, o şi mai puternică ascensiune, care'l va aşeza în fruntea şirului—printre cei mai aleşi interpreţi ai pianului.

Audiţiile lui *Carol Szreter* au fost o sărbătoare pentru prietenii muzicei. De la *Achron* şi *Sirota* n'au mai înregistrat emoţii artistice similare şi alături de aceştia, s'a instalat proeminent tânărul blond şi subţirel, marele pianist *Carol Szreter*.

Nădăjduim că promisiunea dată, că va reveni în mijlocul nostru, nu va fi zădărnicită.

W.

Gospodinelor!

nu aruncaţi obiectele casnice, de metal, ruginite, căci se *nichelează, alămeşte şi curăţă* refăcându-le ca noi

la **Fabrica Lampa**

str. Sf. Andrei 30

RAME

pentru încadrare de tablouri, încheietură artistică cu preţuri de reclamă puteţi găsi la Librăria „**V. Alexanori**" str. I. C. Brătianu, vis-a-vis de brutăria Kleiu.

ANUL XXIV No. 6255 — 3 LEI EXEMPLARUL — JOI 5 APRILIE 1928

ABONAMENTE
Lei 1000 pe un an
„ 500 „ 6 luni
„ 300 „ 3 luni

OPINIA

ZIAR POLITIC COTIDIAN

ANUNCIURI
se primesc la toate Agenţiile de Publicitate şi la Administraţia ziarului
Iaşi—Str. Gh. Mârzescu 17

SISTEME administrative..

Taxele de înregistrare la facturi

Pe când în ţările civilizate „timpul e bani", la noi Administraţiile publice, care s'ar cuveni să dea exemplul ordinei şi urgenţei în rezolvirea diverselor formalităţi, sunt cele care fac să se piardă vreme mai multă.

Nu vorbim de Ministere ori chiar de prefecturi şi administraţii Comunale, unde trebue să fii *cineva* ori să te sprijine cineva pentru a dobândi o rezoluţie care cere uneori 3—4 minute. Vizitaţi, depildă, numai ghişeul unde se depun taxele de înregistrare la acte şi la facturi, spre a vă minuna de respectul pe care Administraţiile îl datoresc cetăţenilor în slujba căror sunt puse.

Nu învinuim funcţionarii, care muncesc pe capete, ci *sistemul* neînţăles de şicanator.

*

La o factură se plăteşte 1 la sută *taxă de înregistrare* chiar când valoarea ei este de 10 ori 100 lei. Aceasta necesită o cerere pe timbru de 8 lei, copii şi para copii şi cel puţin jumătate zi pierdută făcând coadă la ghişeul depunerii sumei şi cererii şi apoi la primirea recipisei.

Faptul durează de ani şi ani şi nimănui nu i-a venit în minte să găsească o soluţie, care să curme aceste pierderi de vreme, care, oricât am fi de tembeli, reprezintă sustrageri însemnate dela o muncă productivă.

Sunt poate acte care e imperios să treacă sub controlul agenţilor fiscului, înainte de a căpăta putere executivă. Dar facturile ?

O factură va ajunge mai curând ori mai târziu sub controlul unei autorităţi publice. Precum aceasta e obligată să examineze dacă timbrarea e legală, proporţională cu valoarea ei, de ce nu i s'ar aplica şi un *timbru de înregistrare ?*

Se va zice, poate: Dar înregistrarea înlesneşte şi alte verificări fiscale: de pildă, vânzările unui comerciant sau valoarea unei antreprize, în orice caz contribue la înlăturarea putinţei de sustragere dela dări datorite fiscului.

Ca să se vadă valoarea acestui argument, să cerceteze cineva corespondenţa oricărei autorităţi publice şi se va convinge că în fiecare an se cere acelei autorităţi tabloul de furnizori şi deverul fiecăruia cu instituţia întrebată. Deci facturile înregistrate formează numai dosare.

Atunci ce alt rost să fii având aceste înregistrări, care aduc atâta pierdere de vreme şi din pricina căror conducătorii autorităţilor sunt obligaţi adeseori să ţină un slujbaş care să aibă grija acestor înregistrări, pe care comercianţii le fac cu atâta necaz şi sacrificii ? Iar când le fac, urcă preţul unui articol spre a-şi scoate pierderile, ceia ce se face tot în paguba instituţiilor, care au nevoe de facturi.

N'ar putea examina deaproape Administraţia noastră financiară problema aceasta şi să recomande celor în drept să o ia în discuţie, pentru a ne mai reduce necazurile şi pierderea de vreme ?

B.

O COMEMORARE

Maxim Gorki marele scriitor, care-i serbătorit cu entuziasm în Rusia, cu prilejul împlinirei vrîstei de 60 ani.

Din toată lumea

Povestea tragică a unui milionar. — Decepţionat de o dragoste nenorocită, milionarul sloven Francisc Krajner a dispărut pe neaşteptate, în anul 1906, şi nu s'a mai aflat nimic despre dînsul.

Abia zilele acestea (după 22 ani), poliţia a făcut o percheziţie amănunţită la palatul lui Krajner din Lazane lîngă Laibach. Cu acest prilej, au fost găsite două femei bătrîne — mama şi sora lui Krajner—care pierduseră orce contact cu lumea şi nu ştiau nici măcar despre războiul mondial şi despre formarea statului jugoslav.

Cercetînd mai amănunţit, poliţiştii au descoperit într'un hambar un om slab ca un schelet, cu barba şi părul crescut enorm şi sălbătăcit cu desăvârşire. Era Francisc Krajner care, în aceşti 22 ani, uitase să vorbească şi nu putea decît să scoată mugete animalice.

*

Iarăşi Zuboov. — Fiind expulzat din Germania, Alex. Zubcov (cumnatul Kaiserului Wilhelm) trecuse în Belgia şi anunţase că pleacă în Congo (Africa). Dar în realitate el a venit înapoi în Germania, în mod clandestin. Poliţia l-a descoperit la Aachen (Aix-la-Chapelle) şi l-a somat să părăsească imediat ţara.

Zubcov a trecut din nou în Belgia.

*

Combaterea paludismului. — Se ştie că boala malaria (paludismul) este transmisă prin înţepăturile ţînţarilor. Aceste gîngănii îşi depun ouăle în apa bălţilor unde cresc larvele şi de unde se ridică generaţii noui şi foarte numeroase, de ţînţari.

Un medic francez, a adus în bălţile din Corsica un soi de peştişori „Gambusia Halbrock" care se hrănesc cu larve de ţînţari. Peştişorii sînt aşa de mîncăcioşi încât au mîncat toate larvele şi au distrus neamul ţînţarilor. În acest chip, frigurile palustre (malaria) au scăzut considerabil în Corsica.

*

Pensie respectabilă. — Văduva mareşalului italian Diaz, eroul războiului, a căpătat de la Statul italian o recompensă naţională de un milion lire (8 şi jum. milioane lei), şi în plus, o pensie anuală de 100.000 lire (850.000 lei).

*

Tabachere scumpe. — La Londra, s'au vîndut la licitaţie două tabachere de aur, datînd din secolul XVIII, obţinîndu-se preţul de 766.000 franci francezi (aproape 5 milioane lei). Se găsesc milioane şi pentru asemenea lucru !

ASPECTE

Legi personale

După un înalt principiu legile trebue să fie salvgardarea interesului general; reprezentanţii naţiunii sînt trimişi în parlament ca să se ocupe de acest interes şi în limitele lui să propună şi să voteze legi.

Dar un îndelungat şir de legislaturi ne-a deprins să ştim că parlamentele noastre nefiind prea idealiste şi neavând—fiind alese prin fraudă— nici o legătură cu naţiunea, sînt gata să ofere unanimitatea voturilor lor unor legi cu caracter adesea strict personal: avantajarea întreprinderilor conduse de şefii partidelor politice, garantarea de privilegii pentru categorii de indivizi cu trecere.

Ne amintim şi e îndeobşte cunoscut că articolul referitor la dreptul proprietarului de a se extinde în imobil pentru motivul creşterii nevoilor familiare, articol strecurat într'o lege trecută a chiriilor, a fost făcut special pentru d. Iorga.

Încăpăţînarea cu care Stelian Popescu a răsturnat principiile de drept menţinând valabilitatea hotărîrilor judecătoreşti obţinute pe baza articolului 36 din legea Cudalbu, dă de bănuit că la mijloc este iar chestia de vreun caz special.

Dar avem informaţii precise că stabilirea sumei de lei 1500 pentru contractele din municipii cari vor beneficia de prelungire, a fost hotărâtă în urma intervenţiilor unui concetăţean al nostru al cărui contract din 1914 era pe suma de 1400 lei.

De astă dată nu ar trebui să avem nici un motiv să protestăm; pentrucă prin avantajarea concetăţeanului nostru care a reuşit să smulgă această urcare a cotei pentru prelungiri, profită o vastă categorie din toate municipiile.

Principial însă, trebue să ne manifestăm revolta. Este cel puţin scandalos ca elaborarea legilor să nu fie pornită din simţul datorilor pentru interesul obştesc, ci din dorinţa de a da satisfacţie unor interese personale. Dacă nu se întîmpla stăruinţa concetăţeanului nostru cu contractul de 1400 lei, rămînea prelungite şi în municipii ca şi în celelalte oraşe ale ţării numai contractele cari la 1916 aveau o chirie de 800 lei !

E foarte trist sistemul. Dar el nu va înceta cît vreme parlamentele nu vor fi expresia fidelă a voinţei populare, ci vor continua să fie—ca astăzi — anexa capriciilor guvernamentale.

G. SPINA

In pag. III-a
Ultima Oră

Campania electorală în Franţa

D. Poincaré, primul ministru francez, ieşind de la primăria din Bordeaux unde a rostit un important discurs politic, prin care a inaugurat campania electorală.

Actualităţi politice

Alba-Iulia

Se afirmă că guvernul ar fi hotărât să interzică congresul convocat de partidul naţional-ţărănesc la Alba-Iulia, pentru ziua de 22 April.

Ar fi un act nechibzuit.

Nu este admisibil ca un partid politic de guvernământ, care reprezintă masele populare, să fie împiedecat de la exerciţiul unui drept cetăţenesc elementar, cum e dreptul de întrunire.

Ar fi şi o greşală de tactică, de oarece masele naţional-ţărănesc s'ar simţi provocate şi ar reacţiona violent, — ceiace ar creia guvernului o situaţie mult mai dificilă.

*

Din punct de vedere practic, d. Duca a făcut o mare greşală când a oprit congresul convocat de naţional-ţărănişti, tot la Alba-Iulia, în cursul iernii. In împrejurările de atunci, dacă congresul s'ar fi ţinut, guvernul nu s'ar fi resimţit în trăinicia lui. In schimb, s'ar fi slăbit (poate chiar s'ar fi spulberat) mirajul politic al Albei-Iuliei; şi guvernul ar fi câştigat un avantaj considerabil asupra opoziţiei.

Cel puţin din acest punct de vedere al interesului de partid, d. Duca n'ar trebui să repete greşala de a interzice congresul din Alba-Iulia.

Imprumutul

Se anunţă din nou că împrumutul extern a fost încheiat. Aşteptăm confirmarea ştirei. Şi în caz de confirmare, e nevoe să cunoaştem amănuntele împrumutului, pentru a şti dacă-i vorba de o operaţie norocoasă.

X.

Noutăţi feministe

Deces.—A murit Anna Bugge-Wicksell, una din pionierile mişcării feministe şi mandatară a Suediei la Societatea Naţiunilor.

Femeia şi presa.—Este o secţie specială feministă, a expoziţiei ce va funcţiona din Mai 1928 până în Octombrie, la Colonia (Germania).

Austria.—Trei femei au fost admise ca membre la Bursa Comerţului.

O nouă lege a admis femeile şi la Bursa agricolă. D-na Emmy Freundlich, membră în parlamentul austriac, este delegată membră a secţiei economice a Societăţii Naţiunilor. Ea este prezidentă a Ligei internaţionale a emeilor.

Finlanda. — Femeile au fost admise în serviciul diplomatic.

Franţa.—Femeile au fost admise la concursul de diplomaţie, dar ele încă nu vor putea fi numite în poşturi la serviciile exterioare.

Ungaria.—Guvernul are intenţia de a acorda femeilor şi dreptul de vot pentru municipiu, dar nu şi a fi eligibile. Catolicele şi naţionalistele au protestat.

Femeile au deja dreptul de a fi alese şi dreptul de vot restrâns pentru parlament.

Statele-Unite.—In parlamentele Statelor-Unite sunt pentru 1928 un număr de 126 femei, în loc de 124 în 1927. Virginia de Apus are cea dintâi femeie neagră membră a unei legislaturi.

Noua-Zelandă.—O moţiune a fost adoptată la Cameră, prin care se dă drepturi femeilor britanice şi zeelandeze măritate cu străini, să-şi păstreze naţionalitatea.

Femee-diplomată. — Domnişoara Sung-Ceng, avocată, a sosit în Europa, fiind trimisă de guvernul din Nanking ca să explice guvernelor europene că guvernul din Nanking e adevăratul reprezintant al Chinei liberale şi democratice.

Logodnă princiară

Roma 4.—Ziarele anunţă că prinţul moştenitor Humberto se va logodi cu principesa Maria Jose a Belgiei. Logodna ar urma să aibe loc îndată după înapoierea prinţului din călătoria pe care o face acum în Africa.

Nedreptăţi ce se fac

Invalizilor din Războiu

Avem legea I. O. V. care reglementează şi soarta invalizilor din războiu, dar care nu e respectată, nici de autoritatea centrală, nici de secţiile regionale. Pare-că ar fi o tendinţă generală a se şicana invalizii, nerespectându-se diferite drepturi şi avantajii acordate prin legile create în favorul lor.

Dar ca primă pildă prin prestăţiile la care au fost impuşi, invalizii, de şi art. 39 din legea I. O. V. *prevede categoric scutirea;* cum sunt scutiţi prin acelaşi articol, *de strajă sau de plata ei.*

Multe din autorităţile administrative interpretează prea strîmt — dacă nu chiar greşit — legea invalizilor din războiu, votată în 1927 (publicată în Monitorul Oficial No. 97 acel an); găsind de cuviinţă a impune la plată în bani, sau efectuarea în natură, a zilelor de prestaţie, *pe toţi invalizii din războiu.*

Asemenea interpretări date nu în spiritul adevărat al legei, sunt cu totul regretabile, faţă cu sacrificiul făcut de aceşti vitezi, făuritorii României-Mari.

Ei s'au plâns autorităţilor centrale, şi în fine Ministerul de Interne, a intervenit la acel de Lucrări publice, soluţionînd chestiunea printr'un ordin circular care explică adevăratul înţeles al textului art. 39 din legea I. O. V., în cuprinsul:

„Toţi invalizii de războiu care „primesc pensie de la Stat, cât „şi aceea cari nu primesc o a„semenea pensiune, dar posed „bilete roşii de reformă definitiv„vă şi prin care li se recunosc „invaliditatea ca provenită din „cauza şi în timpul războiului şi „această indiferent dacă ei au „sau nu avere, *suntscutiţi de „plata sau efectuarea în natură „a zilelor de prestaţii.*

Această dezlegare interpretativă, în adevăratul spirit al legei, se credea că va stârpi nedreptăţile.

Credeam că măcar acum se va aplica legea. M'am înşelat... Sute de reclamaţii, atestă contrarul.

Apelăm la cei în drept să pue capăt acestor nedreptăţi şi călcări de legi, şi să aibă grijă a proteja pe eroii neamului,—cei mai buni fii ai Patriei,... cari trebue să servească de exemplu celor ce vor fi chemaţi mâne la o nouă jertfă pentru asigurarea inviolabilităţii teritorului român.

Dar sunt şi alte suferinţi, şi ilegalităţi pe care le suportă invalizii şi pe care le voi denunţa.

GEORGE G. MAXIM
Publicist-Iaşi

Mişcarea Literară

„Viaţa Românească"

No. 2

„Viaţa Românească" deşi are două zeci de ani, vrâstă la care o revistă se consideră de obiceiu îmbătrânită îşi păstrează tinereţa şi vioiciunea din cele mai bune vremuri ale sale. Înoită cu cei mai distinşi dintre scriitorii din generaţia de după războiu, marea revistă eşeană oferă la fiecare număr o adevărată carte, conţinând material literar de cea mai bună calitate, cronici interesante şi scrise de specialişti competenţi, informaţii asupra mişcării culturale din întreaga lume.

Pentru marele public care dispune de puţin timp spre a se pune la curent cu problemele actualităţii şi evoluţia literară „Viaţa Românească", publicaţie cu fond şi formă europeană constitue cel mai sigur îndrumător.

*

In ultimul număr, pe Februar d. *Al. O. Teodoreanu* care îşi încetase pentru o vreme activitatea publicistică, reapare cu toată strălucirea calităţilor sale de scriitor spiritual şi povestitor plin de vervă. *„Pur-sângele căpitanu ui"* e o bucată în genul arhaic ad-hoc inventat de d. Al. O. Teodoreanu pentru a-şi prezenta tipurile sale „neobosite" la băutură, la glume şi la dragoste. „Căpitanul" e feciorul faimosului logofăt Toader Zippa mare iubitor de vinuri străine şi românesti. Împrumutând cunoştinţele sale speciale acestui personaj, autorul scrie pagini delicioase despre facerea, gustarea şi păstrarea băuturei născocită de patriarhul Noe. Dar bucata trebue cetită, ea nu poate fi rezumată. Vom reproduce numai schiţa dela sfârşit, făcută chiar de povestitor:

Căpitanul dela vie
Şugubăţ şi plin de har,
Neputând face moşie
Din Cotnar,
A lăsat bată-l pustia
Dracului căpităniа
Şi'n Cotnar schimbând moşia
A făcut la o beţie
Din papuc pahar,
Sabia harac de vie
Şi din cal măgar.

*

D. *G. Ibrăileanu* urmează interesantul său studiu asupra lui Eminescu, ocupându-se de astă dată cu *Ediţiile poeziilor lui Eminescu.* E un articol de istorie literară care începe cu un adevărat imn închinat marele nostru poet.

„Eminescu este unul din exemplarele cele mai splendide pe care le-a produs umanitatea. Avem convingerea nestrămutată că, dacă mai trăia sănătos, încă douăzeci de ani, el ar fi fost considerat, fără putinţă de contestare, ca unul din cei mai mari creatori de poezie din întreaga literatură a lumii. (Dacă Goethe s'ar fi stâns la treizeci şi trei de ani, ca Eminescu, „Goethe" nu ar exista.)

„Poeziile lui Eminescu, geniale şi în chip absolut, ne apar ca un produs şi mai extraordinar, putem zice, cîntărind bine cuvîntul, un produs miraculos, cînd ne gîndim la împrejurările în care au fost create, —cînd putem să ne transpunem cum trebue în *epoca* apariţiei lor şi cînd ne putem imagina toate condiţiile *personale* ale creatorului lor.

„Cetitorul, care ar voi să-şi dea seamă de genialitatea lui Eminesscu, ar trebui mai întâiu să cetească pe îndelete literatura romînă dinainte şi din vremea aceia, să foileteze în răgaz publicaţiile anterioare şi contemporane lui Eminescu, să trăiască în închipuire acea epocă, să aibă prezente în minte limba, stilul şi arta acelei vremi. Să-şi imagineze starea culturală a ţării, preocupările intelectualilor de-atunci, cultura lor, gusturile lor, nevoile lor sufleteşti. „Atunci va vedea, va simţi bine, ce săritură a făcut Eminescu. Va înţelege noutatea totală şi excepţională în dezvoltarea literaturilor, a operei lui. Căci Eminescu nu este muntele măreţ care se înalţă ca Ceahlăul deasupra culmilor dimprejur. El este muntele care izbucneşte deodată spre cer din câmpia plată...

„..El este cel dintâiu care, selecţionând din infinitatea şi varietatea el mentelor întregii limbi române (din toate regiunile şi din toate timpurile) numai „cuvântul ce exprimă adevărul" noţional şi sensibil—a făcut din ea un obiect de artă. Limba lui poetică, făurită de e numai *în câţiva ani,* este to atât de frumoasă ca şi a lu Hugo sau Verlaine—la care au contribuit sute de ani de cul-i tură şi literatură—are toate calităţile: muzica unuia, ca şi plasticitatea celuilalt,—şi ceva, pe care nu-l putea avea decât limba unui poet genial de la începutul unei literaturi: frăgezimea expresiei, abia desgropată din pământul secular, încă nelucrat".

•

Critica are un loc de cinste

(Continuarea în pag 4-a)

TEATRUL SIDOLI — Vineri 6 Aprilie 1928m. sea or a9uſ ar

... reprezentație, dată de celebrii artiști ai comediei Franceze **Gabrielle Robinne și René Alexandre**

cu un splendid ansamblu cuprinzând cei mai distinși artiști dramatici, se va juca

LA PARISIENNE comedie-dramatică modernă de Henry Becque. Strălucilorul succes al repertoriilor străine.

Puținele bilete rămase se obțin la cassa Sidoli.

Pluguri „Porc Mistreț"

precum și tot felul de unelte agricole pentru lucrarea pământului, *sârmă ghimpată* galvanizată și neagră.

Materiale de Construcție

Traverse, fer, beton, ciment, tablă galvanizată, neagră, zincată și de zinc, ghips, cuie, cărămizi și praf de chamot'e, târnăcoape, hârlețe, lopeți, sârmă de zinc pentru șpaliere, unelte pentru zidărie, precum și toate cele necesare pentru instalație de apă, canal și electricitate.

Olărie

și orice articole de menaj, special aduse pentru sărbătorile de Paști.

Toate aceste articole se găsesc de vânzare, cu prețuri reduse, numai la

„FERRUM" Frații Wachtel & C-ie

Iași, strada I. C. Brătianu No. 136

Proectul de reorganizare a învățământului universitar

nemulțumește pe profesori

Proectul pentru modificarea legii învățământului universitar conține inovații menite să provoace vii discuții și mari nemulțumiri în corpul profesoral. Astfel, articolele 90 și 91, modificate prevăd:

„Fiecare profesor universitar este obligat a face în fiecare zi o oră de curs la catedra respectivă. Restul zilei aparține pentru laboratorii, lucrări etc.

„Profesorii sunt datori să locuiască neapărat la sediul catedrei.

„Profesorii universitari profesioniști (avocați, ingineri, medici) pot exercita profesia lor în limitele dreptului pe care îl acordă legea cumulului, însă numai în orașul în care au sediul catedrei.

„Profesorii universitari au dreptul de a exercita mandate elective în parlament, primării, eforii etc., însă durata acestor mandate nu poate trece de 8 ani.

Cursa ciclistă Iași-Sculeni

Duminică 1 Aprilie a. c. a avut loc cursa ciclistă Iași-Sculeni-Retur (48 km.), organizată de Asociația Sportivă „Atlantica" sub conducerea d-lui O. Ohanesian. Plecările la ora 9 jum. din fața grădinei Copou. Cicliștii au sosit în ordinea următoare:

1) Grigoriu T., 2) E. Cioltan, 3) Macoveischi, 4) I. Cioltan, 5) P. Tifon, 6) Ionescu Ioan, 7) B. Grün. Cunoscutul ciclist Racovitza avea șansa să câștige cursa, dacă nu-i se întâmpla accidentul.

Asoc. „Atlantica" mulțumește tuturor magazinelor care au contribuit la concursul acestei curse. După Paște va fi o nouă cursă de juniori.

Conflictul

dintre săteni și proprietarul moșiei Perieni

Un graf conflict s'a născut între sătenii din com. Perieni-Iași, și proprietarul unei moșii din numita comună, d. V. Iamandi.

*

Prin hotărîrea comitetului agrar, d. V. Iamandi a câștigat o porțiune de 100 ha. teren din moșia Perienilor.

Acest teren însă a fost expropiat în 1922, și dat la 300 săteni din Perieni, cari l-au stăpînit pînă în anul acesta.

D. Iamandi câștigând însă terenul, direcțiunea cadastrului a delegat pe d-l Ing. Constantinopol, pentru ca acesta să pue pe d. Iamandi în posesia terenului.

Săptămâna trecută d. Iamandi împreună cu d. ing. Constantinopol s'au dus la Perieni; dar sătenii s'au opus nevoind să predea moșia pe care am fost împroprietăriți.

S'a născut atunci un conflict între cei 300 săteni și d. Iamandi. Conflictul a fost însă aplanat în urma intervenției jandarmilor.

D. locot. Doroftei a arătat sătenilor că pământul este al d-lui Iamandi; iar cei care au drept de a fi împroprietăriți, vor primi terenuri.

Deoarece sătenii au început să lucreze terenul în anul acesta, d. Iamandi le-a dat moșia în arendă.

Laboratorul de Analize Medicale și Industriale

DR. A. RATIANU

Doctor în științele fisico-chimice din Geneva. Fost director al Laboratorului de Chimie al Comunei Iași, Specializat în lucrări de Chimie analitică cu aplicațiune la patologia generală.

IAȘI, STRADA CUZA-VODA No. 46

Laboratorul este aprobat de Ministerul Sănătăței Publice și execută:

Analize complecte de urini din punct vedere chimic și microscopic și orice alte examene de lichide sau producte patologice. — Analize de vinuri, lapte, ape potabile, făinuri, stofe și orice alte analize necesare industriei, comerțului și higienei alimentare.

Alarmă! S'au pus în consumație, special pentru sărbătorile Paștelui, **renumitele vinuri**, cu prețuri reduse, la

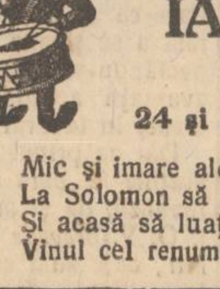

IANCU SOLOMON

str. Gh. Mârzescu 15

24 și 28 lei litrul vin alb, pentru domiciliu

Mic și mare alergați
La Solomon să gustați
Și acasă să luați....
Vinul cel renumit

Raion special de murături „Cușer șel Pesah". Nu uitați adresa; Str. Gh. Mârzescu No. 15.

MAGAZINUL UNIVERSAL **„RATA"**

No. 34, str. Gh. Mârzescu No. 34

A desființat comisionul

și fiind bine asortat cu:
HAINE GATA pentru barbați, băeți și copii
STOFE STRAINE calități superioare cu un
ATELIER SPECIAL pentru comandă, Mantile de Cauciuc, Manufactură, Mătăsuri, Galanterie, Încălțăminte, Pălării, Mobile, Oglinzi, Mușamale, Linoleum, Mașini de cusut, Biciclete, etc. etc. le vinde cu prețuri avantajoase

în RATE LUNARE și FARA COMISION

Mentholina

Remediu contra guturaiului

Laboratorul Farmaciei Const. I. Werner, Iași

Pepiniera de vițe altoite

Fodor Gabor

FOCȘANI

a început expedierea viței de vie.
Cereți catalog gratis.

RAME

pentru încadrare de tablouri, încheietură artistică cu prețuri de reclamă puteți găsi la Librăria „V. Alexandri" str. I. C. Brătianu, vis-a-vis de brutăria Kleiu.

DENTISTUL

Fr. Grünberg

cu Institutul dentar, în
Strada Cuza Vodă No. 1
(vis-a-vis de Farmacia Jelea Halta Sărărie)
Execută toate lucrările de chirurgie și proteză dentară după ultimele cerinți ale științei.
Prețuri modeste
Consult. 9—1 și 2 jum.—7

Dr. H. Wechsler

Boli interne. Genito-urinare Sifilis

DIATERMIE

pentru boli urinare, boli de femei, reumatism, nevralgii, migrenă, gută, diabet, boli de stomach etc
Consult: 8-11 a. m. 2-8 p. m.
IAȘI, str. Armeană 4

DOCTORUL

R. DAMSKER

str. Ghica-Vodă No. 44–46

MEDICINA INTERNA, SIFILIS și GENITOURINARE tratează prin

DIATHERMIE

Bolile interne, reumatismul, guta, nevralgii, etc.
Bolile urinare și boli de femei
Cons. 8—11 a. m. și 3—7 p. m

DOCTOR

HERMANN N. MORGENSTERN

Specialist din Viena pentru
BOLI INTERNE ȘI VENERICE
Tratament modern al bolilor *de Stomac, Inimă și Plămâni*
Raze ultra-violete,
Băi de lumină, Elektroterapie.
Str. Cuza Vodă 6
(Deasupra Farmacia Jelea)
Consult. 9-12 a. m. și *3-8 p. m*

DOCTOR

Tr. Mihailescu

asistent universitar
chirurg secundar gynecolog la spit. Maternitatea
BOLI DE FEMEI, GENITO-URINARE-SIFILIS
Str. Lăpușneanu No. 18, etaj
Telefon No. 16
Consult. 1—3

DE VANZARE sau *de închiriat* o casă mare, 6 camere, pivniță, grădină, etc. în str. Sf. Audrei 27, liberă dela Sf. Gheorghe.

„GHIAȚA" S. A. R.

pentru fabricarea Gheții artificiale și utilizarea frigoriferelor Iași

Înștiințează Onor. Public că s'a pus în vânzare dela 1 Aprilie a. c. ghiață artificială cu prețul de lei 1.95% Kgr. transportat la domiciliu.

Abonamente pentru orice durată se primesc la:
Biroul fabricei la Abator și la *Agenția din strada Ștefan cel Mare No. 36* (Casa Hulkiver).

BANCA JUDEȚULUI Iași
Societate Anonimă
Str. Lăpușneanu 12, Iași

Somațiune

„Banca Județului Iași" societate anonimă din Iași str. Lăpușneanu No. 12, somează pe toți acționarii săi, cari n'au efectuat încă plata vărsămintelor, că dacă până în cinci sprezece zile dela data publicării prezentei somațiuni, nu se vor pune la curent cu plata integrală a acțiunilor cu cari s'au înscris, li se vor vinde, conform art. 170 c. com., în riscul și comptul D-lor.

Administrator Delegat
Titus Patriciu
Membru în consiliu *N. Giotti*

LUCRATORI se caută la societatea „Ghiața" Abator.

AGENT INCEPATOR,- poate câștiga zilnic Lei 500. — Pentru informațiuni a se adresa „Asigurarea Țărănească", Inspectoratul General Iași, str. Lăpușneanu 40.

DE INCHIRIAT liber imediat, una brutărie; două camere mari la stradă; una prăvălie cu locuință la etaj toate în strada Cizmăriei, (cartierul Hala), a se adresa Magazinul „Regina Elisabeta" str. Ștefan cel Mare 11

DE INCHIRIAT două camere și o bucătărie, camară pentru lemne, instalație de lumină și apă, în strada Trei Erarhi 4.

DE VANZARE imobilul fundacul Tănăsescu 1 (strada Sft. Andrei). A se adresa Avocat Eug, Marinescu, El. Doamna 25, Loco.

DE VÂNZARE casa din str. Perju No. 12, compusă din 4 camere cu preț convenabil. A se adresa d-nei Aurelia Magheru, Serviciul Ad-tiv Primăria Municipiului Iași.

ANGAJĂM în condițiuni bune, Inspectori, Reprezentanți și Agenți achizitori, numai persoane serioase, posturi de viitor. „Asigurarea Românească" str. Lăpușneanu 40.

DOCTOR

L. HEITEL

MAMOȘ

De la clinicile din Berlin, Viena Frankfurt

Boli de femei și nașteri

Str. Săulescu 2 (alături de Biserica Talpurari)
Consultațiuni 3—6 p. m.
Fentru săraci gratis zilnic.

DOCTOR IN MEDICINĂ

M. WECHSLER

Specializat în Franța în

ARTA DENTARĂ

Boli de gură și de dinți
Consult. 9-12 și 2-7 p. m.
IAȘI, Str. Ștefan cel Mare 13
Casele Leon Mayer

ATENEUL DIN TATARAȘ,

EMIGRĂRI DE ROMÂNI

CONFERINȚA D-LUI PROF. ȘT. BERECHET

La Ateneul Tatarași, d. prof. Șt. Berechet a vorbit Dumineca. Ca întotdeauna și de data aceasta, conferențiarul, d. prof. Ștefan Berechet, a avut în față un auditoriu f. numeros. D-sa și-a dezvoltat conferința: *„Emigrări de români"*, de-o manieră f. largă. Nu s'a zvârcolit numai în cercul de foc al subiectului, ci din asociație de idei în asociație de idei, a aruncat sugestii originale, în diferite domenii.

Dela început afirmă d. Berechet, categoric: „românului nu i-a plăcut nici odată să-și părăsească căminul, și numai împrejurări grele l-au împins la a-l părăsi. Citează exemple din istoria noastră.

Fete de domni români, silite de împrejurări politice, trebuiau să treacă granița, măritându-se după prinți, chiar când alesul era împotriva inimii lor. Ruxanda — frumoasa fică a lui Vasile Lupu, a trebuit să-l ia de bărbat pe hatmanul Timuș, un om urât, stricat de vărsat și din cale afară de grosolan în felul de a se purta.

Istoria, spune d. Berechet — așa cum îi înfățișată ea astăzi de autorii de manuale de istorie cari au monopolizat cărțile didactice — este o poveste care dacă merge în cursul primar, apoi în nici într'un caz, n'ar trebui să meargă la învățământul secundar și chiar universitar.

Arată în ce aureolă se înfățișează în istorie de exemplu Gr. Ghica și Miha Viteazul și cum apar ei omului de știință, din documente.

Pentru fete cărțile de istorie ar trebui să fie altfel alcătuite decât cele pentru băeți.

Din paginile cărților de istorie scrise pentru fete, trebuie să se întruchipeze *„mama ideală"*, iar din cele scrise pentru băieți, cetățeanul conștient — patriotul — eroul în împrejurări grele. Români mulți se găsesc în țările cu populație slavă și cel mai mare păcat e că toți studenții noștri se îndreaptă numai către Paris și Berlin și așa de puțini — ca să nu zicem de loc — către capitalele țărilor slave, unde am putea afla documente prețioase, după care să ne reconstituim științificește trecutul.

Partea artistică a fost susținută de elevii Liceului internat. Frumoase arii a cântat fanfara sub conducerea d-lui profesor Haas, orchestra sub conducerea d-lui prof. Mihail Barbu.

Dansurile naționale au stârnit acelaș entuziasm pe care-l stârnesc ele întotdeauna. A fost un joc românesc plin de viață și executat într'o ținută estetică pe care am dori-o pretutindeni unde se joacă românește.

Unul din elevi, a declamat cu real talent câteva poezii.

Spectator

Licitație publică

In ziua de 5 Aprilie a. c. ora 10 a. m. va avea loc vânzarea averei mobile rămasă pe urma def. Scarlat și Valeria Grigoriu, aflată în Iași strada Stejar No. 66 bis.

Vânzarea se va efectua de către Dl. subcomisar Dăscălescu în fața tutorelui Alex. Olșanschi fiind autorizați de Jud. II Mixt cu adresa No. 22655 | 927.

Licitația fiind a doua oară se va vinde pe bani gata.

p. Comisar, Dăscălescu
No. 1345 — 1928 Aprilie 3.

O serbare școlară

Din inițiativa comitetului școalei primare Prisacani-Iași, în frunte cu directorul său d. Gh. Oana, s'a organizat, în localul aceleiași școli, o serbare cu caracter cultural pentru ziua de 17 Aprilie a. c. (a treia zi de Paști).

D. Romulus Nicolescu, student, va conferenția un subiect rezervat; apoi vor urma producțiile artistice ale elevilor școlilor Normale și Secundare. Din partea Comunei Iași, domnul consilier tehnic Gheorghe Stângaciu își oferă tot concursul pentru reușita acestei serbări ce va fi patronată de d-nii Prefect Ed. Lăzărescu și Senator I. Zippa.

Comuna Prisacani, aflându-se pe malul Prutului, Comitetul școlar a găsit necesară o astfel de serbare, prilejuind relații mai puternice între Moldovenii de dincolo și dincoace de Prut.

Regiunea e una din cele mai pitorești și dat fiind scopul urmărit de Comitet, publicul e rugat să încurajeze această inițiativă, dacă nu prin contribuție directă, cel puțin prin atenția cuvenită acestei manifestări.

Profanarea

cimitirului ortodox din Chișinău

Necunoscuți au pătruns prin spargerea gratiilor de la ferestre în bisericile Sft. Treime și Alexandru Nevschi situate în interiorul cimitirului ortodox din Chișinău.

Hoții au furat numeroase lucruri de valoare, odoare bisericești și bani din cutiile de milă.

Dând peste un coșciug în care se aflau rămășițele pământești ale lui Vasilcovschi, fost funcționar la consiliul eparhial din Chișinău și care fuseseră lăsate noaptea în biserică, au desbrăcat mortul de haine și lingerie.

Numeroase morminte au fost profanate, iar monumentele devastate, furându-se de pe ele coroane, plăci de marmoră, tăblițe de aramă, etc.

INFORMAȚII

x *Avocații și fiscul.* — Un grup de avocați a hotărît ieri să înainteze un memoriu Decanului Baroului, pentru a se protesta contra impunerilor făcute de comisiunile fiscale, și a se interveni la d. Administrator Financiar pentru a ține seama de dreapta plângere a avocaților.

x Ședința de aseară a consiliului județean s'a amînat din cauză că membrii nu s'au adunat în număr.

In astă seară consiliul va ține a doua ședință când se va vota bugetul județului.

x Sâmbătă s'a terminat prima serie din conferințele organizate la cercul de studii al partidului național-țărănesc din Iași.

După Duminica Tomei va începe a doua serie de conferințe, care va ține până la 1 Iunie.

Intre alții, vor conferenția și d-nii Ion Mihalache, Virgil Madgearu și P. Andrei.

x Joi, 5 Aprilie a. c., orele 9 seara, elevii liceului Național dau o serbare în sala de recepție a școlii. Se vor reprezenta piesele „*Vioara*" de d-na Maurey — și „Locotentul și Ordonanța".

Dansuri, c o r u r i, recitări și proecțiuni complectează programul.

Intrarea liberă.

x Zilele acestea a avut loc logodna d-rei Ninette Weiss, fiica prietenului nostru Zaharia Weiss, cu d. Adolf Zalman Dd. în drept și științele comerciale de la Univ. din Genova.

Felicitările noastre.

x Membrii Uniunei Ofițerilor de rezervă secția Iași, se întrunesc astăzi ora 6.30 seara la serviciul parcelelor Primăriei Iași.

La ordinea de zi fixarea adunărei generale.

x Comitetul Azilului de Bătrâni din Iași fondat de meseriași exprimă mulțumiri d-nelor Rebeca Gross, fioastă Teitler și d-nei Peppi Zaharia cari au luat inițiativa și au colectat materialul și banii pentru procurarea de lingerie pentru bătrânii azilului.

Deasemenea exprimă mulțumiri tuturor persoanelor cari și-au dat obolul prin d-lor pentru acest scop.

ULTIMA ORA

IMPRUMUTUL EXTERN

O SEZIUNE EXTRAORDINARĂ A PARLAMENTULUI, IN LUNA IULIE

Bucureşti 4.— Eri s'a anunţat că prin intermediul consorţiului Blair, s'a semnat la Paris împrumutul de stabilizare pentru România.

E vorba ca astăzi d. Vintilă Brătianu să anunţe la Cameră încheerea împrumutului.

Se va convoca o sesiune extraordinară a parlamentului în cursul lunei lulie, pentru ratificarea împrumutului şi a operaţiilor de stabilizarea leului.

Atitudinea opoziţiei

Ştirea răspândită eri din sursă liberală, despre contractarea împrumutului extern, a fost imediat examinată de conducătorii opoziţiei. După cât a transpirat, partidul naţional-ţărănesc nu înţelege a-şi da adeziunea la acest împrumut, deoarece consideră ca un pericol pentru ţara întreaga politica economico-financiară a partidului liberal. De sigur că prin acest împrumut liberalii vor căuta să lege şi mai mult economia ţării de interesele lui de partid. Iar partidul naţional-ţărănesc nu poate tolera acest lucru.

Au ieşit dracii
din Eleonora Zugun

Cernăuţi 4.— Contesa Vasilko a trimis o scrisoare ziarului „Czernovitzer Morgenblatt" prin care anunţă că protejata ei Eleonora Zugun va intra în luna April ca coafeuză la un salon de dame.

Fata a căpătat o educaţie deplină şi acum se poate elibera de sub protecţia contesei.

Din vara anului 1927, fenomenele misterioase în jurul Eleonorei Zugun nu s'au mai produs, iar fata este perfect sănătoasă.

Albania închide graniţa
Conflict cu Serbia

Belgrad 4.— Insărcinatul de afaceri al Albaniei a anunţat că guvernul din Tirana a dispus închiderea graniţei spre Jugoslavia, pe motiv că ar fi izbucnit acolo epidemia de febră tifoidă.

S'a dat instrucţiuni ministrului jugoslav din Tirana să ceară imediat redeschiderea graniţei, de oarece pretinsa epidemie nu există.

Legea chiriilor la Senat

Bucureşti 4. — Legea chiriilor a fost depusă la Senat. D. Stelian Popescu se va opune şi aici la orice ameliorare a legii. Dar majoritatea senatului este ostilă proectului. Insuşi d-nul Toni Iliescu vice-preşedintele maturului corp stă în fruntea nemulţumiţilor şi va căuta să obţie modificări. In special se va cere modificarea articolului privitor la executarea sentinţelor de evacuare.

Şedinţa delegaţiunei
permanente judeţene

Isprava consilierului comunei Sculeni.

Delegaţiunea permanentă judeţeană a ţinut astăzi dimineaţă o şedinţă, sub preşidenţia d-lui P. Tudose.

Toată şedinţa a fost ocupată cu discutarea chestiunei dizolvării consiliului comunei Sculeni, care s'a făcut vinovat de mai multe nereguli.

Un caz este însă neobişnuit. Primăria Sculenilor a cumpărat dela doi domni un teren pe care se află instalat abatorul comunal, şi care era proprieta comunei!

Bineînţeles prefectura a anulat vânzarea, iar delegaţiunea permanentă şi-a dat avizul pentru dizolvarea consiliului comunal; iar pe de altă parte consiliul comunal şi primarul au fost daţi în judecată pentru neregulile săvârşite în mânuirea fondurilor comunei.

CUTREMURUL DIN ITALIA

Biserica Santo Stefano del Comelico din *Udine* (Italia) care a fost grav avariată de recentul cutremur de pământ.

INFORMAŢII

x Cenzura la Bucureşti s'a înăsprit considerabil interzicând comentariile în chestia congresului din Alba Iulia şi în privinţa împrumutului extern.

x *Pentru 200 lei.*— Tribunalul secţia II a confirmat ieri mandatul de arestare emis contra cizmarului Petre Dragomir. El este acuzat că n'a executat o pereche de pantofi unui client, cu materialul angajat, fiind o diferenţă de 200 lei. Aceasta a fost calificată drept excrocherie şi bietul cizmar a fost arestat. Ieri la confirmare Dragomir a fost adus în costum de ocnaş.

x D. prof. N. Costăchescu, şeful organizaţiei naţional-ţărăniste, pleacă în astă seară la Bucureşti, unde va lua contact cu conducerea partidului în vederea pregătirilor ce trebuesc făcute în Moldova, asupra adunării dela Alba-Iulia.

x A fost prins Cocio Corneliu din Botoşani, dezertor din Reg. 10 Jandarmii Cernăuţi,

x Indată după sărbători se va ţine licitaţie, pentru restaurarea spitalelor din judeţ şi complectarea înzestrărei lor.

Se ştie, că mulţumită intervenţiei d-lui dr. Cazacu, ministrul sănătăţei, a acordat pentru acest scop un credit de 2 şi jumătate milioane.

x Cu începere de ieri 3 April sunt valabile carnetele de identitate cu reducere de 50 la sută pe c. f. r., ale studenţilor ieşeni pentru vacanţa Paştelor. Rectorul Universităţii a intervenit la ministerul comunicaţiilor ca aceste bilete să fie valabile la reîntoarcere până în ziua de 29 April.

x *Societatea Studenţilor în Agricultură* „Ion Ionescu dela Brad" organizează pe ziua de 6 Mai a. c. primul *Bal* strict cu invitaţie, sub patronajul d-nilor profesori Universitari H. Vasiliu, Agricola Cardaş şi a d-lui Eduard Lăzărescu, Prefectul judeţului Iaşi.

Numai d-nii ofiţeri şi studenţi fără invitaţii, vor găsi bilete la cassă, în seara balului.

Pe lângă diferite surprize va fi organizată o tombolă bogată şi caracteristică. Bufetul asorta cu cele mai vechi şi delicioase vinuri din pivniţile şcolilor de Viticultură de la Chişinău, Huşi şi Odobeşti.

Orchestra cu Jazz a regimentului 13 Inf.

x După întrunirile de la Iaşi şi Focşani, averescanii vor ţine Duminică o adunare la Craiova.

x Pe linia ferată din apropiere de Nicolina a fost prins individul Pintilie Vernicov, originar din Basarabia.

Acesta împreună cu un anume Petre Maleb, care acum e dispărut, a jefuit pe locuitorul Sebastian Grosu.

Cel arestat a fost astăzi înaintat Parchetului.

Tenul Dv. delicat este acum asigurat!

Deoarece puteţi cumpăra cu 20 Lei bucata de săpun Elida Lanolin (neambalat) şi cu 30 Lei săpunul Elida Favorit (ambalat), nu aveţi nevoie să întrebuinţaţi un săpun de toaletă obicnuit sau necunoscut. Elida Favorit, săpunul atât de fin şi curat, producând o spumă bogată şi moale e admirabil şi intensiv parfumat.

30 Lei

SĂPUNUL ELIDA Favorit ELIDA

x *In chestia Salonului Oficial*—D-nii A. D. Atanasiu, V. Costin, Jean Cosmovici şi I. Mateescu profesori la Şcoala de Bele-Arte şi pictorii M. Bardasare, I. Burghelea, St. Tarasov. O. Briese şi N. I. Alexandrescu, au semnat un proces verbal prin care aderă la întâmpinarea făcută de pictorul Octav Băncilă către Ministerul Artelor şi în care a propus instituirea unei noui comisiuni pentru organizarea Salonului oficial.

Din actualul juriu al Salonului s'au mai retras artiştii Jalea şi Bunescu.

x *Procesul contra d-lui prefect al poliţiei.* — In faţa tribunalui secţia I, compus din d-nii Păcuraru şi Spiridoneanu, procuror d. Mihăescu, au continuat eri dezbaterile în procesul de abuz de putere intentat d-lui colonel Bălănescu, prefectul poliţiei, şi comisarilor N. Dimitriu şi Em. Vasiliu, de către conferenţiarul universitar d. Cişman.

Au fost ascultaţi ca martori d-nii prof. N. Costăchescu, Alfons Herovanu şi Const. Columb.

Tribunalul a admis să mai fie chemaţi ca martori d-nii deputat Gică Micărescu şi fotograf Paker. Procesul va continua la 27 April.

x **Un început de incendiu s'a declarat la locuinţa d-lui Herş Şaraga, din str. Anastasie Panu 51. Focul s'a întins la etajul al doilea, proprietatea d-lui Lazăr Polingher.**

Focul a fost localizat de pompieri.

x **Coleotă.**—In urma apelului lansat de şcoala israelită, „Junimea No. 2" s'au strâns, prin: d-nele Amélie Adlersberg, av. Rosenhaupt şi Clara Halpern Lei 12 940, d-nele Tina Weiser şi Coca Rosenbaum lei 12 400, d-na R. Auerbach cu d. dr. Milian lei 9870, d-nele Clara Lander şi Stipler lei 1460, d-rele Kaufman şi Held lei 1905, d-nii dr. Milian şi Emil Bergher lei 11.380, d-nii Lander şi Horoviţ lei 2300, d-nii Rabinovici şi Hahamu lei 1100.

In seara reprezent. de cinematograf lei 3390. Total 56.745.

Cheltueli cu ocazia reprezentaţiei lei 10.323. Au rămas lei 46.422 cu care s'au achitat salariile restante ale corpului didactic.

Comitetul soc. „Junimea No. 2" mulţumeşte atât publicului donator cât şi comisiunilor care şi-au sacrificat timpul pentru nevoile şcoalei.

„GHIAŢA" S. A. R.

Pentru Fabricarea Gheţii Artificiale şi utilizarea frigoriferelor Iaşi

Dorind a înfiinţa în fiecare stradă Depozite pentru desfacerea en-detail a gheţei artificiale aduce la cunoştinţă prin această cale D-lor Comercianţi cari ar dori să preia vânzarea en-detail să se adreseze Societăţei la abator.

Spectacole

— **Revista Neagră** 40 artişti, 24 dansatoare, Venerele régre, fetele de bronz, atracţii excentrice şi originale, surprize, Jazbandul veritabil original, succes monstru.—Sâmbătă 7 şi Duminică 8 April la Sidoli.

Biletele la cassă.

— O strălucitoare stea a ecranului însufleţit, reapare azi la *Cinema Elisabeta*. Maiastra tragediană FRANCESCA BERTINI îşi face apariţia în primul rol din drama „ODETTE" a nemuritorului romanţier-dramaturg Victorien Sardou. Filmul Odette e o producţie absolut nouă, prima realizare a celebrei tragediane dela revenirea ei pe ecran. Această dramă în transpunere nouă e de o reuşită fără seamă şi Francesca Bertini e mai strălucitoare decât oricând.

Programul cuprinde şi un al 2-lea film: Răpitorul de fete cu celebrul atlet şi aventurier Marcco.

— Una din cele mai duioase şi interesante drame „Două lumi" prezintă azi ecranul animat de la Sidoli. O acţiune foarte puternică, care încordează privirea spectatorului dela începutul până la sfârşitul dramei. Scenele cari ne arată luptele sufleteşti între generaţia veche şi cea nouă a poporului evreu sunt splendit redate. E o realizare superbă, din toate punctele de vedere, care merită o deosebită atenţie.

ECOURI

— **„Indrumătorul"** pentru *Industrie, Comerţ, Finanţe, Meserii*, etc., o inportantă şi bogată lucrare economică care apare o dată pe an va conţine un material interesant şi necesar cules şi întocmic.

Lucrarea se află sub tipar, în atelierele tipografice „Arta" din Iaşi.

Spitalul de Boli Mintale şi Nervoase Socola Jud. Iaşi

PUBLICAŢIE No. 998

2 April 1928

Se aduce la cunoştinţa amatorilor că în ziua de 3 Iunie 1928 se va ţine la acest spital licitaţia publică prin oferte închise pentru aprovizionarea cu carne de vacă pe anul 1928—1929, în limita sumei de 100.000 lei.

Persoanele cari doresc a concura la această licitaţie, sunt rugate a se prezenta în ziua sus numită ora 10 dimineaţa pentru a depune odată cu oferta şi garanţia de 10 la sută.

Condiţiile de licitaţie se pot vedea în fiecare zi la cancelaria spitalului.

Licitaţia se va ţine conform art. 72—83 din legea contabilităţii.

Medic Primar Director
Dr. L. BALLIF

PERFECTĂ croitoreasă lucrează în familie, pardesie, rochii subţiri. Adresaţi D-ra Popescu, str. Eternitate 68.

Şi Ştefan Radici cere revizuirea tratatelor?
Un atac contra unităţii Statului iugoslav

Budapesta 4. — „Pester Lloyd" reproduce după „Prager Magyar Hirlap" declaraţia făcută acelui ziar de

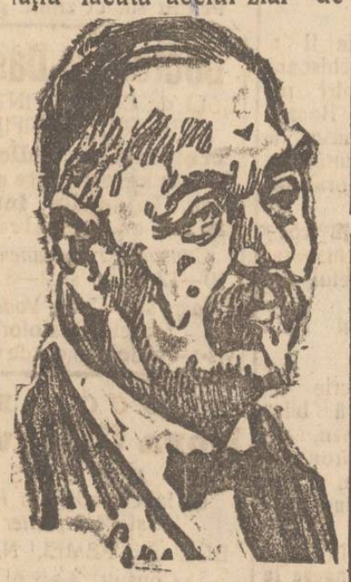

Ştefan Radici

către d. Ştefan Radici, şeful ţărăniştilor croaţi.

D. Radici a spus că este necesară revizuirea tratatelor de pace. Ungaria a fost nedreptăţită şi s'a creiat o nouă iridentă.

Prin aceleaşi tratate, Croaţia a fost anexată la Serbia, fără să fie întrebată.

D. Radici e convins că va veni vremea rectificării graniţelor; şi aceasta se va face peste 10 sau 20 ani.

O telegramă
a d-lui dr. Anghelescu Ministrul Instrucţiunii

D. Ministru al Instrucţiuni Publice, dr. Anghelescu, primind telegrama dată de către preoţi din Eparhia Moldovei, cari s'au adunat în sara zilei de 27 Martie a. c. ca să sărbătorească pe vrednicii preoţi ieşeni: Cicerone şi Valeriu Iordăchescu, a răspuns comitetului organizator prin telegrama următoare:

„Comitetul organizator al preoţilor din Moldova-Iaşi".

„Vă mulţumesc cu căldură şi sunt fericit că am putut introduce în învăţământul superior elemente de aşa mare valoare ca preoţii Cicerone şi Valeriu Iordăchescu.

Dr. Anghelescu
Ministrul Instrucţiunii"

Am crezut necesar a aduce la cunoştinţa publicului cititor conţinutul acestei telegrame care face cinste atât preoţilor sărbătoriţi cât şi d-lui ministru Anghelescu.

Chestiunea căminului preoţesc din Iaşi
— Se dărâmă biserica Sft. Ilie —

Se ştie că preoţimea din Iaşi, a hotărât, de comun acord cu I. P. S. S. Mitropolitul Pimen, să zidească în locul ocupat de vechea biserică Sf. Ilie, din str. Alexandri, un cămin preoţesc.

In urma intervenţiunilor I. P. S. S. Mitropolitului Pimen, Ministerul cultelor a aprobat ca vechea biserică Sf. Ilie să fie dărâmată şi în locul ei să se clădească acest cămin.

Până în prezent societatea preoţească „Ocrotirea" a adunat în acest scop jumătate de milion lei. Suma este însă insuficientă.

Soc. „Ocrotirea" îşi continuă activitatea; şi se speră că în vara aceasta să se înceapă construcţia.

Pe urmele autorilor spargerilor
din str. Stefan cel Mare

In urma celor două îndrăzneţe furturi prin spargere săvârşite în str. Ştefan cel Mare, la magazinele Favel Wexler şi Dorsem Bercovici, d. colonel Bălănescu, prefectul poliţiei, a dispus a se lua întinse măsuri pentru prinderea, răufăcătorilor.

De la primul moment s'a constatat că furturile la cele două magazine s'au comis în condiţiuni similare.

Hoţii s'au introdus în prăvălii prin subsolurile din curtea bisericei Catolice.

*

Astă noapte d. comisar P. Bobeica, şeful circumscripţiei II-a, însoţit de subcomisarul Micşan, a făcut o razie prin cartierul unde se bănuia că s'au ascuns spărgătorii.

După miezul nopţei, cei doi poliţişti au venit în str. Ştefan cel Mare şi au intrat în subsolul din curtea bisericei catolice. Aici a fost arestat Constantin Cozmuleanu cunoscut spărgător. El este acuzat de a fi comis cele două spargeri.

Cozmuleanu este originar din com. Adâncata jud. Dorohoi.

D. comisar Bobeica este acum pe urmele complicilor spărgătorului.

Afacerea neregulilor
dela primăria Chişinău

Bucureşti 4.—Inalta Curte de Casaţie a judecat ieri cererea făcută de d. Sebastian Teodorescu, fost primar de Chişinău, de a se strămuta pe motive de suspiciune legală, instruirea la Chişinău a neregulilor dela comună.

Casaţia a admis cererea şi a însărcinat Parchetul de Iaşi să continue cercetările.

PERFECTĂ croitoreasă lucrează în familie, pardesie, rochii subţiri. Adresaţi D-ra Popescu, str. Eternitate 68.

ȘTIRI DIN ȚARĂ ȘI STRĂINĂTATE

Cel mai industrial județ din Moldova

Bacăul economic

ACTIVITATEA CAMEREI DE COMERȚ

De vorbă cu d. Cristea Cristoveanu, deputat și președintele Camerei de Comerț

Bacău 4.— Desigur că printre puținele calități cu cari se poate mândri urbea noastră este și faptul că se poate socoti ca cel mai important centru industrial și comercial din Moldova.

Grație numeroaselor și variatelor industrii, cari abundă în orașul și județul nostru, Bacăul a devenit și un important debușeu comercial. Criza generală a avut însă repercusiuni dezastroase și asupra acestui centru economic. Lucrul în fabrici stagnează, iar piața comercială dă aproape zilnic tributul pe lista falimentelor.

Pentru a edifica pe numeroșii noștri cititori asupra măsurilor pe cari înțeleg să le ia, cei din fruntea Camerei de Comerț cari au menirea de-a eșalona drumul comerțului și industriei Băcăuane, am cerut câteva lămuriri d-lui Cristea Cristovanu deputat, directorul Băncei Bacăului și președintele Camerei de Comerț cari cu amabilitatea care-l caracterizează ne-a dat câteva indicații precise.

Taxa ad-valorem

— Ce măsuri ați luat pentru ajutorarea pieței locale?

— „In afară de lucrările curente și diversele intervenții în scopul îndulcirei greutăților prin care trece astăzi comerțul și industria Băcăuană, Camera de Comerț a reușit cu mari sforțări să desființeze taxa ad-valorem din budgetul comunei pe anul 1928, impozit apăsător și mai cu seamă abuziv prin felul de percepere. Comuna noastră având un budget de 30.000.000 lei taxa ad-valorem nu era justificată".

Oborul de cereale

— In ce stadiu se află lucrările amenajărei oborului de cereale?

— „Din diverse motive Bacăul a fost lipsit până acuma de un obor de cereale. Camera de Comerț a decis înființarea oborului și comuna a și înscris în budgetul său sumele necesare amenajărei terenului unde va funcționa oborul. Sperăm că lucrările vor fi terminate în cursul lunei Mai și credem că înființarea oborului va fi o adevărată binefacere atât pentru agricultori cât și pentru negustorii de cereale.

Un muzeu comercial

In continuare d. Cristoveanu ne vorbește despre înființarea unui muzeu comercial.

— „Județul Bacău fiind cel mai industrial din întreaga Moldovă, consiliul camerei a luat hotărîrea înființărei unui muzeu comercial. Suntem în curs de colecționare a diverselor produse industriale. Nu ne îndoim că pentru realizarea acestui scop vom avea întreg concursul industrei. Muzeul comercial, pe lângă numeroase foloase ce va aduce comerțului și industriei, va fi util și educativ elevilor din școalele noastre.

Un nou liceu comercial

— Sunt sigur că nu veți neglija nici învățământul comercial?

— „Precedenta administrație a Camerei de Comerț a înființat școala elementară de comerț, construind în acest scop pe terenul proprietatea Camerei, un local, unde funcționează și astăzi. Actualul Consiliu a continuat opera începută, înființând școala superioară de Comerț. Pentru funcționarea acestor două școli consiliul Camerei a hotărât construcția unui liceu comercial (școală inferioară și superioară), amenajat după ultimele cerințe, urmând ca vechea clădire să fie transformată în internat pentru elevii liceului comercial.

Suntem în curs de terminare a formelor legale și sperăm că cel mai târziu în cursul lunei Mai vom începe construcția. Camera ne-având suficiente fonduri, nu ne îndoim că pentru aducerea la bun sfârșit a acestei lucrări atât de necesară vom avea sprijinul atât al autorităților cât și-al marelui public.

Contând pe unitatea de vederi a D-lor membrii și pe deosebitul sprijin ce are Camera în d. Vice-președinte farmacist Marin Malhorovici și a d-lor comercianți și industriași, sperăm să realizăm toate punctele din programul nostru".

*

Am mulțumit d-lui Cristoveanu pentru lămuririle d-sale și am obținut promisiunea că ne va da lămuriri prețioase asupra reducerei dobînzi hotărâtă de Banca Națională și cari desigur că interesează pe comercianții și industriașii Băcăuani.

Aceasta în numărul viitor.

Ionel Bistriteanu

Din Roman

Inmormântarea d-rului Țurcanovici. — Ieri a avut loc inmormântarea regretatului dr. Țurcovici. Defunctul a fost o distinsă personalitate și a ocupat pe vremuri multe funcții oficiale (a fost și deputat al Romanului în ultimul timp era consilier comunal.

Au vorbit la cimitir relevând meritele dispărutului d-nii: Dr. Manolescu-Strunga, Ing. Pârvu deputat, Dr. Bădărău deputat, Gh. Laur primar etc.

Depunerea jurământului.— Cu o deosebită solemnitate a avut loc pe platoul regimentului 14 Inf. depunerea jurământului de către recruții regimentelor.

Au vorbit arătând însemnătatea jurământului, d-nii: general Pirici, preot confesor Davidescu și avocat Alexandrescu.

Culturale — Zilele trecute a avut loc a 4-a ședătoare culturală organizată de asociația „Macaby". A conferențiat d. S. Rivenzohn, după care a urmat un bogat program artistic din care relevând operile concertate la vioară de către D. D. Margulius.

Lazăr

Piața Valutară

Leul la Paris a cotat ieri 16,10; la Zurich 3.29 jum..

Devizele în Capitală au notat: Francul francez 6,35; belga belgiană 22,50; francul elvețian 31; lira engleză 785; dolarul 160.50; lira italiană 8.55 coroana cehă 4.76; Rentenmark 38,40

Examenul de admitere

în clasa V-a secundară

Ministerul Instrucțiunii a dat următoarea decizie:

Cursurile clasei a IV-a secundare atât la școalele de stat cât și la cele particulare cu drept de publicitate, se vor termina la 31 Mai.

Dela 1 la 3 Iunie se va stabili situația elevilor acestei clase iar dela 4 — 7 Iunie se va ține examenul de admitere în clasa a V-a.

Examenele particulare de clasa a V-a pentru elevii înscriși în sesiunea Iunie-Septembrie se vor ține între 9 și 25 Iunie. Elevii reușiți la examenul de admitere în clasa a V a vor putea fi înscriși cu aprobarea ministerului, la examenul de clasa a V—a, ca pregătiți în particular în sesiunea Iunie și Septembrie.

LUCRARILE PARLAMENTULUI

3 April

CAMERA

Ședința de după amiază

D. *Cezar Pascu* cere modificarea art. 279 din codul de comerț în senzul ca funcționari comerciali să aibă asigurat salarul pe 6 luni înainte, la masa falimentului.

Se votează legea care autorizează biserica Talpalari din Iași să cumpere un teren pentru casa parohială.

Reluîndu-se discuția legii cooperației, d. *Fințescu*, raportorul legii, face istoricul cooperației în străinătate și la noi. Arată rolul lui Spiru Haret. Vorbește despre legătura dintre cooperația agricolă și cea industrială.

D. *dr. Lupu*, ministrul muncii, vorbește despre activitatea lui Spiru Haret și a d-lui I. G. Duca. Amintește de Dumitrescu-Bumbești. Regretă că naționaliștii nu sunt prezenți în Cameră când se face o operă atât de importantă pentru țărănime.

D. *Vintilă Brătianu* spune că legea are de scop organizarea federalelor, prin care mișcarea cooperației e chemată să intre în mișcarea economică generală a țării.

Ședința de noapte

Se votează legea prin care comuna Ștefănești-Botoșani este declarată comuna urbană.

Se votează legea prin care se ratifică unele aranjamente financiare ale ministerului de finanțe cu creditorii statului. Idem legea de ratificare a aranjamentului dintre stat și societatea agricolă din Timișoara.

Se continuă discuția pe articole a codului cooperației. La art. 66 se admite un amendament al Sașilor în favoarea cooperației săsești.

SENATUL

Ședința de după amiază

Continuă discuția legii învățământului secundar. Vorbesc d. Prof. *Ștefănescu-Goangă*, apoi d. prof. *I. Simionescu*, care regretă că nu se dă mai mult timp pentru discuția unei legi atât de importante. Aprobă revenirea la liceul unitar. Pledează pentru învățământul științific. Spune că chestia comitetelor școlare trebuia rezolvită printr'o lege aparte.

Ședința de noapte

D. *Gyarfas* în numele ungurilor și al germanilor declară că, votează legea stupefiantelor dar cere să se legifereze mai repede combaterea prostituției și a bolilor venerice. Legea stupefiantelor este admisă în unanimitate.

Se votează legea prin care biserica Talpalari din Iași e autorizată să cumpere un teren.

Se continuă discuția asupra legii învățământului secundar. Vorbesc d-nii *A. Moșoiu* și *Al. Eșanu*. Apoi d. Gyarfas se pronunță contra obligativității limbii elene, combate sistemul bacalaureatului și declară nu va vota legea.

Inchiderea Universității din Iași

S'a aprobat studenților reducerea pe căile ferate.--Ședința Senatului Universitar

Aseară s'a întrunit plenul Senatului Universitar, unit cu consiliul profesoral al Facultății de Medicină.

Ședința a fost prezidată de d. Petre Bogdan rectorul Universității.

Au fost recomandați ca profesori la catedrele vacante d-ni d-ri Popa, la Anatomie descriptivă și Savini, la Farmacologie. Apoi Consiliul Facultății de Medicină s'a retras.

*

Senatul Universitar a luat în discuție cererea Asociației Studenților Creștini de a li se recunoaște societatea.

In statutele asociației, studenții spun că vor să li se recunoască ziua de 10 Decembrie, ca sărbătoare a lor.

A rămas ca discuțiile asupra acestei chestiuni să continue în ședința viitoare a Senatului.

Apoi Senatul Universitar a respins cererea studenților, de a li se da Aula Universității pentru o întrunire.

*

In urmă Senatul a hotărât închiderea Universității pe ziua de Vineri 6 April. In aceiași zi se vor închide cantinele și căminurile studențești.

Dar încă de ieri unii profesori și-au închis cursurile.

Ministerul Comunicațiilor a comunicat Universității că a aprobat studenților o reducere de 50 la sută pe căile ferate. Reducerea a intrat în vigoare chiar pe ziua de ieri. Așa că o parte din studenți—în majoritate basarabeni—au plecat de ieri spre căminurile lor.

REP.

Isprăvile lui Zubcov

Zubcov, cumnatul ex-kaizerului a trecut în Belgia împreună cu tânăra fiică a unui industriaș german din Bochum. Autoritățile belgiene nu i-au permis să rămâe în țară, așa că Zubcov speră să se poată refugia la Danzig.

UN PREOT

se împușcă din imprudență

Prefectura de județ a fost înștiințată de o nenorocire petrecută alaltăeri în com. Poeni-Iași.

Pe când preotul Gh. Ștefănescu, din acea comună curățea un revolver, arma fiind încărcată a luat foc. Gloantele l-a lovit grav pe preot în piciorul stâng.

Victima a fost internată în spitalul Sf. Spiridon.

Iașul cultural și social

Sub titlul de mai sus, distinsul nostru confrate, d. *Ion Dafin*, a adunat într'un admirabil volum, o serie foarte interesantă de amintiri și însemnări, care privesc dezvoltarea politică, culturală, artistică și socială a bătrînului Iași.

Sunt date prețioase despre: vechea mișcare socialistă, partidul radical și Gh. Panu, partidul junimist și P. P. Carp, „Junimea", rolul politic al lui Al. Badareu, aspecte sociale de odinioară revistele culturale și presa, din trecut, Ion Creangă și Caragiale, diferite figuri ieșene, viața artistică și teatrală,... și numeroase alte probleme și evocări de cel mai mare preț, care fac volumul d-lui Dafin indispensabil în mâna orcărui moldovean.

Un volum de 250 pagini se poate procura cu 80 lei, la orce librărie.

Ne vom face plăcerea a ne ocupa amănunțit de această utilă și valoroasă operă.

x Doctorul **Brener** *specialist mamoș*, boli de femei, consultă de la 2 până la 6 p. m.

Combaterea malariei

și a bolilor sociale

La întrebarea noastră, d. dr. C. Vasiliu, inspector sanitar, ni spune:

— „Campania anti-malarică, va începe în mod intens, imediat după sărbători.

Toate pregătirile au fost luate. S'au înființat câteva laboratorii noi și s'au angajat un număr de agenți sanitari suplimentari, cari vor lucra sub conducerea medicilor de circumscripție.

Chiar în cursul acestei săptămâni, ni va sosi un stoc considerabil de chinină, după care ne punem pe lucru".

Cu privire la combaterea boalelor sociale, d. dr. Vasiliu ne lămurește că reîncepe de îndată, prin echipe rolante, după directivele d-lui dr. Cazacu, care au dat și în anii trecuți rezultatele cele mai bune.

In ceia ce privește epidemiile din județ, d. dr. Vasiliu ni spune că, în afară de cazuri sporadice de scarlatină, starea sanitară în județ este satisfăcătoare,

Cu atât mai bine.

Dan

INFORMAȚII

x TIFOS EXANTEMATIC LA IAȘI.— In strada Lăpușneanu s'a declarat un caz de scarlatină. Din com. Tomești au fost aduși doi scarlatinoși.

In spitalul de izolare a fost internat un bolnav de tifos exantematic. Este primul caz de exantematic în anul ac sta. Bolnavul a fost adus dela spitalul Sf. Spiridon, clinica d-lui prof. dr. Bacaloglu.

x *Falșificare de bancnote* — Cercetările făcute de autoritățile locale pentru descoperirea provenienței unei bancnote de o mie lei falșificată găsită la o bancă din Iași au stabilit că a fost lansată de falșificatorii din Basarabia unde exista o întreagă bandă.

x *Ademenitorii de minore.*— Parchetul începând cercetările în atacerea ademenitorilor de minore, despre ale căror isprăvi am vorbit ieri, a înaintat pe cei patru tineri arestați, Cabinetului I Instrucție.

Astăzi ei vor fi supuși unui interogator.

Tânăra Sanda Ilade va fi astăzi examinată de medicul legist.

x *Afacerea Atațchi.* — La Cabinetul III Instrucție continuă investigațiile în afacerea Atațchi. In urma cererei făcute pentru extrădarea lui Dorfman, se așteaptă ca zilele acestea să fie adus din Viena, autorul furtului dela bijutierul Lazăr Iosef.

Odată cu aducerea lui Dorfman la Iași, se vor intensifica și cercetările.

Infre timp s'a citat o altă serie de martori la Instrucție.

x D. dr. Cazacu, secretar general al ministerului sănătății, sosește mâine în localitate, unde va rămânea după până serbători.

x Curtea de apel secția II a condamnat ieri la 1 an închisoare și 15.000 lei despăgubiri pe stolerul Iosef David din Bacău, pentrucă în zilele de Purim a ultragiat pe primul procuror de Bacău și a lovit un caporal șef de patrulă.

Tribunalul din Bacău îl condamnase la trei luni închisoare Ambele părți și parchetul au făcut apel.

Curtea a admis apelul Parchetului.

x Din Roman ni se scrie că un comerciant găsit fără bilet în trenul Pașcani—Roman, pe când era cercetat la biroul de mișcare din gara Roman a fost grav maltratat de un funcționar ceferist.

Atragem atenția celor în drept. Dealtfel s'a făcut și plângere la parchet.

x Cabinetul III Instrucție terminând cercetările cu privire la drama dela Maternitate, a pus eri în libertate pe eleva Maria Bugăescu. Se știe că ea atentase la viața doctorandului Manolescu.

x Festivalul „Vitrinei Literare", anunțat pentru ziua de 8 Aprilie crt., se amână din cauza sărbătorilor aviatice care au loc la acea dată.

x Consiliul de higienă al județului a fost convocat pentru Sâmbătă la ora 6.

x *Un paricid oribil.*—Fiul locuitorului Frizuk din cătunul Bischin lângă Gura Putilei (Bucovina), a pătruns în casa părinților săi înarmat cu un cuțit și i-a măcelărit oribil. Cadavrele le-a vârât subt pat și apoi a dispărut.

x Ministerul sănătății ia vacanță, cu începere de mâine.

x Călătorii sosiți în portul Constanța anunță că la Constantinopol a căzut zăpadă. Temperatura e foarte scăzută.

România
Tribunalul Jud. Iași Secția 3-a Comercială
Sub Președinția D-lui Loris Pavloff, Jude Instrucție
Dl. Gh. Scheleti Jud. de ședință
Ședința din 6 Martie 1928
PROCES-VERBAL No. . .
TRIBUNALUL

Pe baza Art. 695 și următori din Cod. Com.

HOTARESTE

Declară în stare de faliment pe Vasile Prodan comerciant din Com. Andrieșeni Jud. Iași.

Numește Sindic pe D-l Jude Sindic al Trib. Iași.

Ordonă aplicarea sigiliilor pe întreaga avere a falitului cu care se deleagă pe Dl. Jude Sindic al Trib. Iași.

Fixează provizoriu epoca încetărei plăților la una Iulie 1927.

Stabilește termenul de 21 Martie 1928, până când creditorii sunt obligați să prezinte la secretariatul Sindicului declarațiile de creanțele lor.

Fixează termenul de 31 Martie 1928, orele 13, când se va proceda la încheerea procesului verbal de verificarea creanțelor.

Ordonă numitului falit ca până în termen de trei zile să prezinte bilanțul și registrele sale comerciale.

Această sentință se va executa provizoriu.

Se vor îndeplini dispozițiunile art. 709, 710 și 943 din cod. com. și conform art. 712 cod. com. se va comunica câte o copie D-lui Prim Procuror și D-lui Jude. Sindic al Tribunalului.

Cu drept de opoziție și apel înlăuntrul termenului prescris de art. 711 din cod. com.

Dată și pronunțată în ședință publică azi 6 Martie 1928.

(ss) L. Pavloff
(ss) Gh. Scheletti
Grefier (ss) Palade

Conformă (ss) N. Constantinesca
Conformă
Secretar, N. Boureanu-Bârliba

DOCTOR
N. L. Birnberg
Specializat la Paris
Boli interne, boli de femei Naștere.
Tratamentul bolilor de Inimă, plămâni
Curenți de Inaltă Frecvență
IAȘI—STR. CUZA VODA No. 1
(vis-a-vis de Farmacia Jelea)
Consult. 10-12 a. m. și 3-7 p.m
Pentru sarăci zilnic gratuit

Doctor A. Dascăl
BOLI de COPII și INTERNE VENERICE și SIFILIS
Tratamentul radical al Blenoragiei acute și cronice. Injecțiile intravenoase cu Neosalvarsan
Consult. și tratament:
10—12 a. m. și 2—8 seara
Iași, str. Cuza Vodă 42
(casele Cristofor)
vis-a-vis de Camera de Comerț

DOCTOR
Dora Coslowsky
MAMOȘ
de la clinicile din *Paris* și *Montpellier*
BOLI DE FEMEI, NAȘTERI
Consult. 3—6 p. m.
Strada Cuza Vodă No. 16.

DOCTOR
Sebastian Pineles
medic de spital
Specializat la Paris și Viena
în boli de copii și sugaci
RAZE ULTRAVIOLETE
Consult. 2—4 p. m.
str. Gh. Mârzescu 16, etaj
(Casele foste Kessim)

MIȘCAREA LITERARĂ

„VIAȚA ROMANEASCA"

(Continuare din pag. I-a)

în sumarul numărului de care ne ocupăm. Tot d. *Ibrăileanu*, în Cronica literară, face observații foarte juste asupra consumării și producerii de opere literare. „Imitaționiștii noștri, scrie d-sa, confundă plăcerea lor de a consuma (cei care o au; la alții e numai modă) operele străine, cu posibilitatea de a produce astfel de opere. Dacă cumva consimt să convină că nu ar putea crea epopee adevărată și tragedie clasică adevărată, apoi li se pare ușor de creat proză proustiană și poezie baudelairiană, pentrucă astea sânt contemporane.

Parcă *deosebirea* se datorește numai diferenței de epocă, nu și diferenței de cultură. Diferența de epocă e o diferență de cultură. Iar diferența de cultură, e în realitate, e diferență de epocă".

D. *Ionel Teodoreanu* scrie lucruri admirabile pe marginea „Zilelor vieții" de Demostene Botez.

D. Mihai Ralea analizează cu multă finețe psihologică opera de miniaturistă a Luciei Mantu.

Mai scriu d-nii *D. D. Roșca* (cetind pe Faguet) *Aureliu Weiss* (Teatrul lui Jules Romains) *M. Sevastos* etc. Numeroase recenzii și rezumate din revistele străine complectează numărul.

ANUL XXIV No. 6265 — 3 LEI EXEMPLARUL — VINERI 6 APRILIE 1928

ABONAMENTE
Lei 1000 pe un an
„ 500 „ 6 luni
„ 300 „ 3 luni

OPINIA

ZIAR POLITIC COTIDIAN

ANUNCIURI
se primesc la toate
Agenţiile de Publicitate
şi la
Administraţia ziarului
Iaşi—Str. Gh. Mârzescu 17

Universităţii -IAŞI-

Grija pentru sănătatea copiilor

Oamenii cu judecată dreaptă şi cu iubire de ţară, nu pot trece prin viaţă fără să se îngrijească, după a puterilor îngăduinţă, şi prin mijloacele pe care le cred mai nimerite, nu numai de soarta lor proprie şi a urmaşilor, ci şi de aceia a societăţii şi deci a neamului. Cine se mulţămeşte a se îngriji numai de sine şi ai săi, oprindu-şi privirea la pragul uşii sale, este un egoist. Cine dă atenţie numai noutăţilor zilei de astăzi, ignorând-o pe cea de mâne, este un om îngust.

Soarta neamului întregit, pe toţi ar trebui să ne preocupe. Cum ? In diferite chipuri, iată numai unul : a ne îngriji de *sănătatea copiilor*. In acest scop s'au înfiinţat în multe oraşe de către doamne bine intenţionate şi de către gospodine care ştiu ce înseamnă un cămin, diferite asociaţii, care adunând fonduri au creiat : „dispensare pentru sugaci", „grădini de copii", „cămine de zi", etc. Indiferent de ce persoane au fost întemeiate, indiferent de ce nume poartă, dar dacă acestea urmăresc un scop bun, caritabil şi, dacă îşi justifică existenţa, ele trebuie să se bucure de toată solicitudinea atât a autorităţilor cât şi a cetăţenilor.

Iată, în oraşul nostru, s'au înfiinţat trei cămine de zi pentru copii de la 2—7 ani, în special, pentru fii de lucrători, şi un aleneu de copii cu curs preparator pentru copii de la şcoliile primare. Scopul e foarte bun, căci atâţia copii de pe la mahalale rămân de isbeliţe toată ziua. In lipsa părinţilor, cari pleacă la lucru cu ziua.

Oraşul nostru n'are norocul să fie străbătut de vre-un râu mai mare—ca atâtea oraşe din Ardeal, bună oară—a cărula apă să fie întrebuinţate la spălatul străzilor şi în care, lumea nevoiaşă, în special, să facă vara băi, fără plată. Fără apă, curăţenie nu-i cu putinţă.

La o populaţie ca a Iaşului 2—3 băi sunt absolut insuficiente. De aceia, ar fi ideal ca băile să se înmulţească, sau cel puţin, fiecare şcoală, fiecăre internat, cazarmă, fabrică, etc., să aibă baie aparte.

Pe lângă şcolile primare la noi, s'au înfiinţat nu de mult 5 băi, pentru elevi. Nu ne importă persoanele, dar scopul fiind frumos şi ţintind la sănătatea copiilor, ele merită toată lauda.

O baie pe lângă o şcoală, este o adevărată binefacere, mai cu seamă când bântuie atâtea epidemii în oraş şi când spitalul de izolare este arhiplin !..

Aflăm însă, că astă iarnă, aceste băi, n'au funcţionat din lipsă de lemne ! Noi, am zice : mai puţină dărnicie faţă de clubiştii durnişti, fără profesie—afară de cea politică—şi mai multă solicitudine, în cazul de faţă, pentru asemenea aşezări gospodăreşti ce ţintesc la întărirea sănătăţii copiilor noştri, cari sunt cheşăzia zilei de mâne.

D. S.

Discuţiile în sinul guvernului

pe chestia adunării de la Alba-Iulia

O intervenţie la d. Maniu—Consfătuirile ministeriale—D. Argetoianu cere ca adunarea să fie îngăduită

Un leader al majorităţii parlamentare—trimis de d-nii V. Brătianu şi Duca—l-a vizitat săptămâna trecută pe d. Maniu căruia i-a comunicat că guvernul va lăsa absolut liber congresul de la Alba-Iulia, cu condiţia ca fruntaşii naţional-ţărănişti să înceteze cu declaraţiile ameninţătoare, iar d. Maniu să-şi ia angajamentul că congresul nu va depăşi caracterul unei obişnuite întruniri opoziţioniste.

D. Maniu a răspuns că partidul său nu cultivă dezordinea, însă parlamentarii ardeleni înţeleg ca la Alba-Iulia să-şi exercite mandatul în faţa poporului care i-a ales.

*

Faţă de acest răspuns neclar al d-lui Maniu, au urmat consfătuirile ministeriale de Duminică şi Luni, în care s'a pus chestiunea dacă n'ar trebui interzis congresul din Alba-Iulia.

D. Duca s'a pronunţat pentru interzicere ; dar o hotărâre definitivă n'a fost luată.

*

D. Argetoianu stăruieşte să se lase liberă adunarea de la Alba-Iulia. Ministrul domeniilor e convins că—la orce manifestaţiuni s'ar recurge—va fi vorba, în definitiv, tot de o întrunire populară care se va sfârşi şi ea. Iar după aceia, opoziţia va fi pierdut „legenda" cu care ameninţă, şi toată campania de răsturnare se va încheia definitiv.

Părerea d-lui Argetoianu are şanse să triumfe şi deci adunarea de la Alba-Iulia să fie îngăduită.

Rep.

ASPECTE

„Legi fără importanţă"

Dar despre concepţia pe care o au parlamentarii asupra legilor pe cari le fabrică, s'ar putea scrie un studiu vast, în ale cărui pagini ar trebui să se cuprindă cele mai umoristice scene, miticismele cele mai boacăne şi pilde cât mai nenumărate ale ignoranţei.

Uşurinţa cu care procedează parlamentarii noştri în materie de legi a început să nu mai surprindă pe nimeni : toată lumea e convinsă la noi că acesta este adevăratul sistem parlamentar şi că ar fi absurd să fie altfel.

De aceea deputăţimea noastră nu se teme de vreo răspundere şi de aceea—după ce a procedat astfel— îndrăzneşte totuşi să se mai prezinte şi a doua şi a treia oară în faţa alegătorilor pentru a le momi voturile.

Cine citeşte cît de puţin presa străină, îşi poate da seama de valoarea parlamentarismului în general şi de rolul pe care îl poate avea fiecare deputat, nu e locul să facem aici un curs de drept constituţional, demonstrînd importanţa menţinerii principiului separaţiunii puterilor în stat, dar e locul să amintim că în ţările civilizate puterea legiuitoare îşi menţine independenţa şi prestigiul, pentrucă oamenii cari o compun au altă educaţie decît acea a mamelucilor noştri.

Citeam o dare de seamă a unei şedinţe a Camerei; reporterul cotidianului bucureştean, îşi încheia reportajul parlamentar cu următoarea frază pe care — de altfel — am întîlnit-o stereotip în toate gazetele şi în diverse rînduri : „spre sfîrşitul şedinţei se votează un număr de legi fără importanţă, apoi şedinţa se ridică".

Ce însamnă „legi fără importanţă" ? Ce mentalitate şi ce simţ al datoriilor civice pot a-

(Continuarea în pag. 4-a)

Din toată lumea

Ortografia trădătoare. — O doamnă din Montmorency (Franţa) primeşte într'o zi următoarea scrisoare anonimă :

„Am fost amanta barbatului dumitale ; dar acum sunt şi eu înşelată de dânsul, precum eşti şi dumneata. El şi-a luat altă amantă, mai tânără".

Doamna s'a consfătuit îndată cu soţul ei şi au ajuns la concluzia că scrisoarea anonimă s'ar datori vecinei lor, d-na L. Au şi dat-o în judecată.

In faţa judecătorului, inculpata a tăgăduit categoric că ar fi autoarea scrisorii. Atunci magistratul a pus pe d-na L. să scrie încă odată, sub dictare, textul scrisorii anonime. Şi rezultatul a fost foarte interesant. Pe lângă asemănarea scrisului, cele două scrisori conţineau exact... aceleaşi greşeli de ortografie !

Dovada era deci făcută, şi d-na L. a fost condamnată la 500 franci amendă.

*

Recorduri aviatice.—Aviatorii americani Eddie Stinson şi George Haldeman (fostul partener al lui Miss Ruth Elder), au bătut recordul de durată, menţinându-se în aer, neîntrerupt, timp de 53 ceasuri şi 37 minute.

Acest record îl deţineau până acum aviatorii germani Edzard şi Risticz, cu 52 ceasuri şi 23 minute.

— Aviatorul italian Debernardi a bătut recordul vitezei, reuşind să zboare cu iuţeala fantastică de aproape 513 km. pe ceas.

*

Alt aeroplan al lui Lindbergh.— Fericitul aviator Lindbergh a primit în dar, dela concetăţenii lui, un nou aeroplan, construit absolut la fel cu celebrul avion „Spirit of St. Louis" cu care a trecut Atlanticul.

Lindbergh are intenţia să folosească noul aeroplan, la traversarea Pacificului.

*

Proprietăţile antirabice ale veninului de viperă. — D-na Phisalix a dovedit că veninul viperei, încălzit la 15 °, este înzestrat cu proprietatea de a omorî virusul turbării şi a-l face, prin urmare, incapabil să comunice turbarea la animale.

Dacă, înainte de a-l amesteca cu virusul turbării, se încălzeşte veninul până la 100 grade, temperatură la care toxicitatea şi puterea lui antiveninoasă sunt distruse, se constată că păstrează totuşi proprietatea de distrugător al turbării.

*

Tunel submarin.—Din cauza împotrivirei englejilor, nu se poate construi un tunel sub marea Mânecei, între Franţa şi Anglia.

In schimb, spaniolii şi francejii se gândesc să sape un tunel sub marea Mediterană, la strâmtoarea Gibraltar,—între Africa şi Europa. Tunelul s'ar construi la 400 metri sub apă şi ar fi lung de 48 kilometri.

Din lumea filmului.

Harry Liedtke cunoscutul artist german de cinematograf, s'a însurat cu frumoasa artistă d-ra dr. **Cristina Tordy.**

Conflictul între Vatican şi Mussolini

Roma.—Intrarea în palatul Vaticanului, reşedinţa Papei.

Actualităţi politice

Anunţarea împrumutului

Se afirmă că împrumutul extern a fost încheiat într'adevăr, iar guvernul pretinde că a obţinut condiţii favorabile.

Dar anunţarea oficială şi comunicarea detaliilor împrumutului, nu se va produce decît după adunarea naţional-ţărănistă de la Alba-Iulia, în acest chip, guvernul speră să producă o impresie favorabilă, contrabalansînd impresia manifestării opoziţioniste.

Se promulgă ?

D. Lapedatu, ministrul cultelor, a declarat că la Cameră nu va admite nici o modificare esenţială a legii cultelor.

S'a iscat însă discuţia dacă Patriarhul Regent — capul bisericei ortodoxe — va sancţiona legea; sau va refuza sancţionarea, solidarizîndu-se cu protestul prelaţilor ortodocşi.

Considerăm neîndoios că legea va fi sancţionată. Cel mult dacă Patriarhul se va abţine, lăsînd ca sancţionarea să o facă ceilalţi doi Regenţi.

Dealtfel, se spune că Patriarhul a fost consultat în prealabil şi a admis suprimarea art. 45

X

Republicanii pregătiseră

un atac terorist asupra Londrei

In diferite localităţi engleze şi în special la Londra, s'au descoperit depozite clandestine de arme şi muniţii.

Cercetările poliţiei au stabilit că armele au fost depozitate de republicanii revoluţionari irlandeji (sinn-feiners). Ei avea intenţia să provoace revoluţia în Irlanda şi în acelaş timp să dezlănţuie un atac terorist asupra Londrei. S'ar fi comis atentate împotriva conducătorilor politici şi a instituţiilor publice ; s'ar fi ocupat poştele şi gările, cu scopul de a paraliza transmiterea ordinelor şi transporturile de trupe.

Poliţia continuă cercetările, fiind convinsă că încă n'a dat de firul întregului complot.

O impietate

faţă de memoria lui Gh. Asake

Vreu să arăt o impietate ce nu se poate ierta.

Imi amintesc că de multă vreme, străbătând mai adesea str. Asaki, ceteam cu o deosebită veneraţie pe frontespiciul casei marelui dascal al Moldovei, Gh. Asaki, cuvintele : *„Lucrul şi al meu repaus"*.

Aceasta încă de pe la 1869, anul morţii marelui moldovan. De atunci au trecut ani mulţi şi frontespiciul tot încă pastra inscripţia de mai sus, până ce casa fu cumpărată de stat spre a aşeza în ea şcoala de menaj de sub patronajul Principesei Maria. Odată cu aceasta, pe lângă reparaţiile făcute s'a reparat şi frontespiciul casei, suprimând suscripţia : *Lucrul şi al meu repaus !*

Pentru ce această impietate ? Nu putea să se respecte această amintire despre îndrumătorul culturei moldoveneşti, aşezată pe pragul lui casă ?

De sigur că s'a săvârşit un sacrilegiu care nu trebue să dăinuiască mai mult ; şi dacă statul nu se interesează ca să respecte amintirea lui Gheorghe Asake, macar comuna — se'şi facă datoria şi să restabilească vechea inscripţie. Iar dacă rămâne şi ea indiferentă, atunci să intervie Societatea *Cultului Patriei*, deoarece casa lui Gheorghe Asaki este înainte de toate un patrimoniu al neamului.

Em. Al. Manoliu

ŞTIRI FALŞE

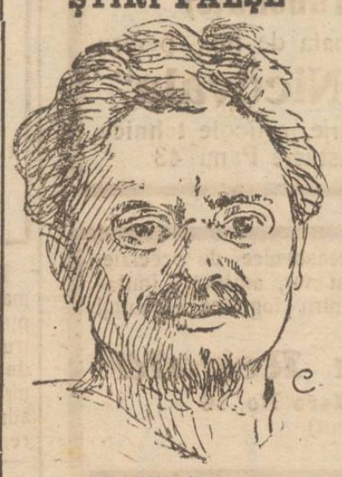

L. TROTZKI despre care s'a anunţat că ar fi fugit din Siberia şi ar fi fost asasinat. Zvonul acesta se dezminte categoric.

Legendarul Jules Verne

Poate nu este alt scriitor alături de Jules Verne, a cărui operă să fi fost cetită cu atîta pasiune în toate părţile lumii şi care să fi avut un atît de mare răsunet.

Timp de-o jumătate de veac, Jules Verne a fost zeul adolescenţilor şi opera lui care a prezis aproape totul în exploatarea practică a ştiinţelor,— na-

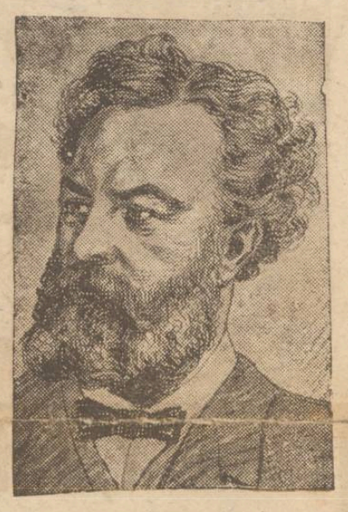

JULES VERNE

vigaţia sub-marină, navigaţia aeriană, automobilul, fonograful, cinematograful, telegrafia şi telefonia fără fir, pe care el o numise foto-telefot, chiar şi radiul, numit de el nitrilium—a trezit numeroase vocaţii ştiinţifice şi de exploratori.

Niciodată, nici unul din cetitorii săi nu s'a îndoit că Jules Verne n'ar fi făcut chiar în realitate imensele călătorii pe care le-a descris, căci pentru public, orice scriitor nu poate fi decât omul cărţilor sale. Se confundă cu ele. Nu putea crede nimeni că Jules Verne a inventat cea mai mare parte din călătoriile sale.

Intr'o zi, tinerii membrii ai „Ligei imperiale" din Anglia au strîns un fond pentru a cumpăra şi a oferi lui Jules Verne, „bastonul cel mai gros care s'ar găsi la Londra, pentru a-l susţine în marile sale călătorii".

Altădată, intrînd la un ministeriu, Jules Verne a fost primit cu indiferenţă de către portar. Dar când acesta ceti pe cartea de vizită că are de a face cu Jules Verne, îi oferi cu mare grabă un scaun, zicându-i : „Poftiţi, şedeţi, D-le Jules Verne. Ce obosit trebue să fiţi !"

Şi au mai fost de aceia care n'au crezut că un singur om a putut scrie atîtea cărţi. Era un lucru care părea imposibil. Se presupunea mai degrabă un sindicat condus de el. Şi pentrucă sindicatele sînt de obiceiuri conduse de evrei, un pretins coreligionar s'a dus anume la Amiens, pentru a felicita pe distinsul *administrator*. Părerea aceasta a depăşit graniţa, şi Italia, nerăbdătoare de-a se convinge, a delegat pe Edmundo de Amicis, să meargă la Amiens pentru a rezolva problema existenţei lui Jules Verne.

De Amicis s'a reîntors în Italia şi a comunicat compatrioţilor săi că „Jules Verne există, există cu adevărat !"

Şi azi, după ce a murit, continuă să existe.

SEMINARUL DE SLAVISTICA

Programul Socialiştilor-revoluţionari din Rusia

Vineri 30 Martie c. *Seminarul de Slavistică* al Facultăţii de Litere dela Universitatea din Iaşi şi-a ţinut obişnuita-i şedinţă săptămânală. A luat parte pe lângă d. profesor *Ilie Bărbulescu*, directorul Seminarului — un mare număr de studente şi studenţi. A ţinut conferinţă d. *E. Gane*, student în anul al doilea, vorbind despre *Programul Socialiştilor revoluţionari din Rusia*. Conferenţiarul a spus următoarele, ce dăm aici în scurt rezumat :

Indată după izbucnirea revoluţiei ruseşti din 1917, socialiştii revoluţionari în frunte cu Kerensky, încep o vie propagandă printre masele proletare, spre a-şi asigura reuşita la alegerile Adunărei Constituante.

In acest scop, să tipăresc o mulţime de broşuri cu conţinut variat pe tema doctrinei socialiste bazată pe progresul social, modul de producţie capitalistă şi cunoaşterea pe larg a stărilor materiale a fiecărei clase sociale, mai ales clasa muncitorilor şi agricultorilor.

Din toate acestea însă, reieşea vădit promisiunile cele mai strălucite şi atrăgătoare, care să pot rezuma în următoarele :

Cum vroesc socialiştii revoluţionari să refacă Rusia. Socialiştii revoluţionari cer repub-

(Conţinuarea în pag. 4-a)

SALA TEATRULUI SIDOLI

Mâine Vineri 6 Aprilie - ora 9 jum. seara

Irevocabil o singură reprezentaţie dată de **Gabrielle Robinne şi René Alexandre**

cu trupa lor. Se va juca LA PARISIENNE

BILETELE LA SIDOLI

„ANCORA“

Societate Română de Asigurări Generale BUCUREŞTI
DIRECŢIUNEA REGIONALA IAŞI
Capital şi Rezerve peste Lei 65.000.000

REZULTATUL TRAGEREI DE LA 1 APRILIE 1928

Procedându-se la tragerea 31-a lunară în faţa delegatului Onor. Minister de Industrie şi Comerţ şi asiguraţilor Societăţei, s'au amortizat prin tragerea la sorţi polite de asigurări populare pe viaţă în valoare de Lei 20.000.— fiecare.

Au eşit la sorţi şi au fost achitate următoarele polite:

Lei 20.000.— Pol. No. 20456 **Mendel Leib Iaşi, str. Mlaştinei No. 28.**
Lei 20.000.— Pol. No. 14477 Romelia Zaharescu Bucureşti, Calea Victoriei No. 30
Lei 20.000.— Pol. No. 30335 Dr. Adolf Heilmann, Iţcani Gara
Lei 20.000.— Pol. No. 14469 Iancu Zăhăreanu, Bucureşti str. Bravilor No. 16
Lei 20.000.— Pol. No. 56288 Adolf Reiter Cernăuţi Winkelgasse No. 1
Lei 20.000.— Pol. No. 23732 Alter zis Moişe Baraf P. Neamţ strada Caldarăm

Lei 120.000.— cari împreună cu:
Lei 2.440.000.— amortizate şi achitate până în prezent, fericiţilor căştigători la asigurări populare fac
Lei 2.560.000.— în total.

Viitoarea tragere va avea loc la 1 Mai 1928.

Asiguraţi-vă la „Ancora“ cea mai recomandabilă Societate de Asigurare, atât prin tarifele ei moderne şi convenabile cât şi prin culanţa ei deosebită la lichidarea daunelor.

Ciment, Asfalt, Bitum

franco orice staţiune, direct dela fabrică.
Preţuri reduse. Condiţiuni avantajoase.
A se adresa:
Banca Comercială Iaşi

Roabe (tărăboanţe)

de lemn, legate în fier, cu roata de fier, pentru cărat pământ, se găseşte la **„Nicovala“**

Magazin de fierărie, articole tehnice
Iaşi, str. Anastasie Panu 43

Dacă doriţi orice fel de ceasornice de precizie, toate mărcile, în aur, argint şi imitaţiuni, precum şi cadouri fine pentru logodne şi nunţi le găsiţi la:

„Ceasornicăria Regală“

Iaşi, str. Ştefan cel Mare No. 10
(Casele Leon Hart)
Preţuri foarte reduse.

Fabrica de Lumânări Gh. D. Şerban, Iaşi

Succesor Proprietar **Ioan Gh. Popovici**
Oferă ca întotdeauna cele mai superioare produse cu preţuri reduse
D-lor Comercianţi credit 90 zile, fără dobândă

Alarmă! S'au pus în consumaţie, special pentru sărbătorile Paştelui, **renumitele vinuri,** cu preţuri reduse, la

IANCU SOLOMON

str. Gh. Mârzescu 15

24 şi 28 lei litrul vin alb, pentru domiciliu

Mic şi mare alergaţi
La Solomon să gustaţi
Şi acasă să luaţi...
Vinul cel renumit

Raion special de murături „Cuşer şel Pesah“.
Nu uitaţi adresa;
Str. Gh. Mârzescu No. 15.

TÂNĂR prezentabil, cu garanţie, morală şi materială pentru calitatea de Inspector, angajează „Asigurarea Ţărănească“ Inspectoratul General Iaşi, str. Lăpuşneanu 40.

DE VÂNZARE casa din str. Perju No. 12, compusă din 4 camere cu preţ convenabil. A se adresa d-nei Aurelia Macheru, Serviciul Administrativ Primăria Municipiului Iaşi.

Luca P. Niculescu

Sucursala IAŞI

str. Ştefan cel Mare 4

Lei 29 Pânză de casă
„ 34 Chiffon fără apret
„ 28 Americă
„ 39 Pânză naturală
„ 98 Pânză dublă p. cearceafuri
„ 125 Prosoape plusate
„ 79 Catifele â cote toate culorile.
„ 49 Ciorapi bărbăteşti
„ 95 „ de Mousseline p. Doamne
„ 148 Ciorapi de mătase p. Doamne
„ 80 Perdele de reţea

MARE

asortiment

IN

LINOLEUM

toate lăţimile

COVOARE, PREŞURI, PERDELE, ŞTOFE de MOBILE MAŞAMALE PENTRU MESE,

RAIOANE SPECIALE şi BINE ASORTATE în

STOFE bărbăteşti şi de doamne
Mătăsuri
Pânzărie
Zefiruri

Preţuri reduse

Magazinul Universal „RATA“

str. Gh. Mârzescu 34

A desfiinţat comisionul

Pepiniera de viţe altoite

Fodor Gabor

FOCŞANI

a început expedierea viţei de vie.
Cereţi catalog gratis.

PATRU încrători frizeri, două manucureze şi două coafeze, cu piaţă bună, se angajează pentru „Coafor Central“, care se deschide în curând în Piaţa Unirei, lângă Berăria Luther. A se adresa „Coafor Unirea“ Vrânceanu şi Codreanu, Piaţa Unirei.

DE INCHIRIAT 2 camere, bucătărie, construcţie mare, 2 camere, bucătărie în curte, un subsol compus din 2 camere având apă, canal, electrică, şi una prăvălie. — Adresaţi-vă între 1—5 D-nei Tischler Iaşi, str. Gh. Mârzescu No. 36, etaj.

România
Corpul Portărelor Trib. Iaşi
PUBLICAŢIUNE No. 84
Anul 1928, luna Martie 28

Se publică spre cunoştinţa generală că conform adresei Jud. Ocol II Urban Iaşi, No. 8907 | 1928 se va vinde prin licitaţie publică în ziua de 10 Aprilie 1928 ora 10 a. m. averea mobilă sechestrată cu procesul verbal No. 322 | 928 dela I, Rosenthal şi S. Carss la pretenţia Const. Şendroiu avere compusă din: 20 mantale de cauciuc, 2 mese, un galantar de masă cu cristal.

Vânzarea se va face în Iaşi, str. Lăpuşneanu 44, domiciliul debitorului pe bani gata şi în asistenţa comisarului reepectiv.

Şef Portărel, B. Stancov
Secretar, Munteanu

SERBAREA

Şc. Normale de Conducătoare de grădini de copii.

Duminică 1 Aprilie a. c. a avut loc în sala Teatrului Naţional serbarea dată de către eleve'e Şcoalei Normale de Conducătoare de Grădini de Copii, în folosul comitetului şcolar. — S'o spunem de la început, nu a fost numai o serbare şcolară ci una *artistică* în adevăratul senz al cuvîntului. Totul a fost executat cu o ordine şi o perfecţie rară.

Începând cu corurile de sub conducerea mult apreciatei profesoare d-na Agripina Ionescu, care au mers minunat şi cu o mare bogăţie de nuanţe, şi trecând apoi la jocurile şi exerciţiile de gimnastică, la jocurile copiilor, la bucăţile de muzică clasică executate la vioară de elevele şcolii şi ajungând la piesa de teatru, aveai impresia că asişti la un spectacol de mare gală artistică.

Ne-am interesat cine e acea profesoară de gimnastică, care a scos asemenea elemente din elevele sale. Să faci cu fiecare clasă câte un joc din cele mai variate şi mai complicate şi să ai rezultatul pe care d na *Mircea* l'a avut e ceva de neaşteptat. Nu putem uita deliciosul „Joc al Copiilor“ jucat de elevele clasei a II-a şi a III-a, unde sub formă de joc, fiecare parte a corpului, fiecare muşchiu e pus cu inteligenţă în mişcare, într'un admirabil ansamblu, precum nu putem uita nici celelalte jocuri minunat executate, şi în special „Siciliana“ jucat de elevele cl. VI-a.

Multă muzicalitate şi gingăşie s'a relevat la numerile de violină de sub conducerea d-nei Antoaneta Nosec.

Trecem acum la copilaşii ş... de aplicaţie.

Erau adorabili în costumele lor roşii de sport, făcând mişcări sigure şi ordonate, parcă ar fi fost oameni mari. Dar jocul „Păpuşilor“ a fost o feerie, o adevărată lume de basme. Toată lauda celor 3 domnişoare conducătoare ale Grădinii de copii: D ra L. Cardaş, d-ra R. Botez şi d-ra L. Prigorianu.

Piesa a fost minunat jucată: degajare în atitudini şi gesturi, voci frumoase şi costume reuşite. O delicioasă Florică, un delicios Florin şi un hazliu palamar, au alcătuit un ansamblu de o adevărată artă.

Totul a fost acompaniat de orchestra „Liceului Naţional“ de sub conducerea d-lui C. Nosec. S'a simţit că bagheta era în mâna unui adevărat muzicant.

Şi acum nouă părinţi ai copiilor, ne-a rămas să mulţumim din suflet d-rei directoară Elena Negri.

Nu trebue să uităm că de la ea a pornit toată iniţiativa, că ea a alcătuit aşa de minunat programul şi că sub ochiul ei vigilent au trecut toate.

Un părinte spectator

ANGAJĂM în condiţiuni bune, Inspectori, Reprezentanţi şi Agenţi achizitori, numai persoane serioase, posturi de viitor. „Asigurarea Românească“ str. Lăpuşneanu 40.

DE INCHIRIAT două camere şi bucătărie str. Hotin No. 4. A se adresa Părintelui Petrovanu Biserica Sf. Theodor.

De închiriat în centru, pentru societăţi, birouri, etc. apartament cuprinzând un mare salon. Informaţiuni la ziar.

LUCRATORI se caută la societatea „Ghiaţa“ Abator.

DE INCHIRIAT două camere şi o bucătărie, cămară pentru lemne, în talaţie de lumină şi apă, în strada Trei Erarhi 4.

De vânzare

Imobilul din strada Palatului No. 20 Iaşi vis-a-vis de Palatul Administrativ, compus din 17 camere cu etaj, instalaţie de apă şi lumină, pivniţă bună şi curte, construit în 1924, scutit 10 ani de impozit. Preţul avantajos. A se adresa la proprietar Iaşi str. Trantomir No. 1.

Cantina pentru fetele muncitoare

Activitatea Asociaţiei creştine a femeilor

Se cunoaşte ultima instituţiune, creată în localitate de „Asociaţia creştină a femeilor române“ a căreia activitate e mai presus de ori ce laudă.

Ultima creaţiune, de care e vorba, şi despre care s'a mai anunţat în ziar, este cantina pentru fetele muncitoare. În schimbul minimei sume de 15 lei, ele pot obţine o masă substanţiabilă şi abundentă. E bine înţeles, că restul cheltuelei, ce covârşeşte plata, e acoperit de asociaţie, care face toate sacrificiile.

Se constată însă un fapt destul de straniu şi anume, că foarte puţine muncitoare vin să să se ospăteze la cantină.

Cauza nu e încă bine determinată. Sunt unele fete muncitoare, care preferă să se hrănească cât de prost, mâncând în chiar localul fabricei sau al atelierului, pentru a-şi economisi banii necesari, pentru alte multe; —sunt altele, pentru care, mica cheltuială de 15 lei,—e încă o sumă prea mare, faţă de câştigul lor.

Pentru asociaţie dilema e mare. Aşa cum se găseşte organizată cantina, încă are de acoperit un deficit însemnat,—dar desăvârşită gratuitate, ar însemna un sacrificiu, poate nerealizabil.

Comitetul asociaţiei, se va întruni, în cursul acestor zile, — pentru a discuta şi lua o hotărâre, care are a decide de soarta cantinei.

DAN

CONSILIUL JUDEŢEAN

Votarea bugetului prefecturei

Consiliul judeţean s'a întrunit aseară la prefectură când s'a început discuţiunea la buget.

Inainte de a se intra în ordinea de zi, d. Căpriţă ceteşte două cereri ale funcţionarilor prefecturei şi serviciului tehnic judeţean, prin care, arătându-se greaua situaţiune materială, funcţionarii cer o gratificaţie în preajma sărbătorilor de Paşti.

Consiliul aprobă o gratificaţie în valoarea salarului pe o lună.

Iarăşi diurnele

Se deschide din nou chestiunea diurnelor consilierilor judeţeni, ale căror mandate se ştie că sunt onorifice. Vorbesc mai mulţi consilieri; şi în cele din urmă, consiliul votează diurnele, iar d. prefect va interveni la centru pentru aprobarea lor.

•

Se începe discuţia la buget.

D. *dr. Vasiliu,* medicul primar al judeţului, arată situaţiunea sanitară şi nevoile jud. nostru.

Consiliul aprobă suma de 275.000 lei pentru refacerea spitalelor din Podul-Iloaei şi Ungheni, mărindu-se şi hrana bolnavilor, dela 18 la 22 lei pe zi.

Se înscrie apoi în buget 250.000 lei pentru cumpărarea unei camionete cu paturi, necesară transportării bolnavilor contagioşi la spitalul de izolare.

Tuberculoza

D. dr. Vasiliu arată apoi că prin lege prefectura este obligată să înfiinţeze senatorii pentru asistenţa şi prevenirea tuberculozei. Spitalul din Sculeni —spune d-sa—este un crematoriu, nu un sanatoriu.

Cum însă crearea unui sanatoriu este imposibilă deoarece nu sunt fondurile necesare, — d. dr. Vasiliu propune să se înscrie în buget o sumă cu care să se poată termina spitalul de tuberculoşi început de Soc. „Crucea Roşie“. Consiliul aprobă 250.000 lei pentru acest spital.

Se discută în urmă chestiunea fântânilor din judeţ care fiind făcute în condiţiuni neh'gienice, sunt un periculos agent de răspândire a bolilor.

Vorbesc în această chestiune d-nii prefect Lăzărescu, Cerkez şi dr. Vasiliu,—decizându-se ca să se facă în judeţ 5 fântâni modele cu pompă, în care scop se înscrie 100.000 lei.

Cât priveşte celelalte fântâni, prefectura va da o circulară către autorităţile comunale pentru luarea de măsuri ca fântânile să funcţioneze în condiţiuni higienice.

•

D. dr. Vasiliu arată apoi pericolul alimentelor falşificate, care sunt puse în comerţ.

D-sa a spus că a găsit la un comerciant...oale talşe, care erau smălţuite cu o soluţiune otrăvitoare, dar eftină. Bine înţeles oalele au fost sfărâmate şi comerciantul necinstit, amendat.

•

Consiliul mai aprobă 300.000 lei pentru depozitul de remonte din Iaşi şi 40.000 lei subvenţie camerei de agricultură.

Şedinţa s'a terminat la orele 8 seara.

PICTORUL BRIESE

şi Salonul Oficial

Primim:

Domnule Director

Cu privire la nota D-voastră din Opinia de aseară cu data de 5 April a. c. pentru o identificare mai clară a unei chestiuni de o deosebită importanţă în evoluţia mişcărei noastre plastice din ultimul timp, socot, —pentru că în această informaţiune figurează şi numele meu,—să dau câteva lămuriri deocamdată foarte sumare precizând că dacă acel proces verbal a fost semnat şi de mine pentru anumite motive şi colegiale sentimente, nu vizează decât numai forma de numire a juriului salonului oficial, obişnuit a se face din alegere cu vot secret de toţi colegii pictori şi sculptori din întreaga ţară.

Am găsit prilejul să-mi dau această părere, dar pentru instituirea unei noi comisiuni aşa după cum se cere prin acest proces verbal ar trebui să fie motive apreciabil de grave şi serioase pentru care rugăm pe d. Octav Băncilă care a făcut parte din juriul Salonului oficial din acest an, să ne dea lămuriri cât mai detaliate.

Cu deosebită consideraţi
O. BRIESE

INFORMAŢII

x Ieri după amiază la orele 1 jumătate, un accident de tramvai s'a întâmplat pe str. Palatului.

Vagonul No. 41, condus de manipulantul N. Talmaciu, a tamponat trăsura d-lui Oescu, directorul orfelinatului din com. Miroslava, avariind'o grav.

Din fericire nu s'au întâmplat accidente de persoane.

x Brigada de Urmărire a înaintat astăzi Parchetului dosarul afacerei cârciumarului Osias Glükman, din strada I. C. Brătianu, acuzat de conrupător de minore.

Cele două fete care l'au reclamat, au dat câte o declaraţie că nu mai au nici o pretenţie.

x Pentru Sâmbătă 7 Aprilie crt. ora 4 jum. p. m., membri Cercului de Şah sunt rugaţi a se întruni în Adunare generală. La ordinea zilei: *Mutarea Cercului de Sft. Gheorghe.*

Sunt rugaţi să participe toţi membri, precum şi foştii membri şi ori-ce amator de şah din localitate.

Coşurile de pe Obraz

Pomada Cadum usucă coşurile şi le face să dispară, lăsând pielea sănătoasă şi netedă Ea e suverană contra oricărei mâncărimi şi iritaţii a pielei. Multe suferinţe sunt evitate, întrebuinţându-se la timp Pomada Cadum contra eczemei, coşurilor, pecinginei, răiei, erupţiunilor, jupuielilor, emoroizilor, blândei, cojilor de pe buboae.

x Şefii autorităţilor civile şi militare au fost invitaţi să participe la parastasul care se va oficia Duminică 8 Aprilie la orele 10 la Mitropolie, în amintirea aviatorilor morţi pe câmpul de onoare.

Astă-seară:

La Teatrul Naţional

JUCĂRIA DRACULUI

de *Sandu Teleajen*

x La sfârşitul lunei April se va ţine la prefectură congresul agricol anual judeţean.

x D-na Gabrielle Robinne d. René Alexandre cu întreaga lor trupă soseşc în oraşul nostru mâne Vineri 6 April, ora 8 dim. Ei vor putea fi văzuţi la gară şi în tot parcursul până la Hotel Palace, unde vor descinde.

ULTIMA ORA

Un pact general balcanic

— ROLUL D-LUI TITULESCU —

Atena 5. — Intr'un interview acordat corespondentului ziarului „Politika" la Geneva, d. Titulescu a anunţat că, în cursul lunii Iunie se va întâlni cu d. Marinkovici.

D. Titulescu e convins că tratatul de amiciţie greco-jugoslav va fi semnat curând, **şi că va fi urmat de un pact general al Statelor balcanice.**

Mica Antantă speră că la acest pact vor adera şi Bulgaria şi Turcia.

*

D. Titulescu a mijlocit apropierea greco-jugoslavă, transmiţând la Belgrad proiectul tratatului de amiciţie redactat la Atena.

Amnistie în Italia

Milano 5. — Cu prilejul sărbătorilor Paştelui, d. Mussolini va acorda amnistia politică. Printre beneficiari vor fi 500 antifaşişti condamnaţi în baza legii pentru apărarea statului.

Interpelare la Cameră

în chestia congresului de la Alba-Iulia

Bucureşti 5. — In şedinţa de astăzi a Camerei un deputat din majoritate va interpela guvernul în chestia adunării naţional ţărăniste de la Alba-Iulia, întrebând ce măsuri se iau contra agitaţiilor periculoase la care se dedă opoziţia.

Va răspunde d. Duca şi cu acest prilej se va cunoaşte atitudinea guvernului faţă de adunarea convocată de partidul naţional ţărănesc.

*

Eri a avut loc o consfătuire a majorităţilor în localul Camerei. D. Vintilă Brătianu a rugat pe deputaţi să scurteze discuţiile la legea cultelor de oarece Vineri seara parlamentul trebue să se închidă negreşit.

Se dezminte

fuga şi asasinarea lui Trotzki

Paris 5.— Din Moscova se telegrafiază că ştirea despre fuga lui Trotzki din Siberia şi asasinarea lui, este pe deantregul inventată.

*

Viena 5.— Legaţia sovietică desminte ştirea fugii lui Trotzki din Siberia în Letonia. De altfel faptul este şi materialmente imposibil. Distanţa e aşa de mare, încât dela departare şi până acum Trotzki n'avea timp să ajungă în Letonia.

Suprimarea parlamentului

în Lituania

Varşovia 5 — Printr'un decret al preşedintelui Voldemarus, parlamentul Lituaniei a fost desfiinţat.

Combaterea corupţiei

în viaţa publică

Belgrad 5.— Fostul ministru democrat Perici a fost însărcinat să elaboreze un proect de lege din iniţiativă parlamentară, pentru combaterea corupţiei în viaţa publică.

Proectul va prevedea controlarea averii funcţionarilor publici şi a oamenilor publici.

Expediţia la Polul Nord

a dirijabilului „Italia"

Berlin 5— Doi ofiţeri italieni au sosit ieri pentru a pregăti expediţia generalului Nobile la polul Nord, cu dirijabilul „Italia".

Dirijabilul va pleca din Italia în ziua de 10 April, iar la 11 April va aterisa la Stettin în Germania.

Pregătirile opoziţiei

Bucureşti 5.— Astăzi are loc la partidul naţional-ţărănesc şedinţa comitetului executiv. Apoi se va întruni comitetul de direcţie acasă la d. Maniu.

Se vor lua câteva dispoziţii referitoare la adunarea de la Alba Iulia şi se va redacta un manifest către ţară.

VIOLUL din Bucureşti

Bucureşti 5. — Funcţionarii ceferişti Traian Gherasim şi N. Gheorghiu au făcut cunoştinţă cu d-ra G. D. fată foarte frumoasă şi vioae în etate de 18 ani, fiica unui inginer din Braşov. In naivitatea ei, fata a primit să facă o plimbare cu automobilul împreună cu cei doi cunoscuţi. Ei au dus-o până în pădurea Otopeni, unde au coborît din maşină şi au pornit în plimbare. Toţi trei tineri..., vînt de primăvară... In fine cei doi ceferişti au întrebuinţat violenţa şi au abuzat în repetate rînduri de tînăra fată.

După această ispravă, tinerii au adus pe fată înapoi cu maşina, de unde ea s'a coborât în strada Poloană. Ameţită de cele întâmplate, fata s'a dus la o prietină şi i s'a spovedit. Aceasta a învăţat-o să reclame poliţiei. D. gen. Nicoleanu s'a pus personal în urmărirea celor doi satiri pe care i-a întâlnit pe calea Victoriei. A dat imediat ordin să fie legaţi cot la cot şi sub escortă, au fost transportaţi pe jos până la comisariatul din Calea Griviţei. Satirii vor fi depuşi la Văcăreşti.

Doi agenţi de asigurare din Iaşi

cercetaţi de poliţie

Gravele acuzaţii ce li se aduc

D. comisar N. Căpriţă, de la Brigada de Urmărire, cercetează unele grave acuzaţii ce se aduc la doi agenţi ai unei societăţi de asigurare.

Iată despre ce este vorba:

Reprezentanţa generală a Societăţii „Asigurarea Poporului" din Iaşi a reclamat Brigăzii de Urmărire că în ziua de 9 Martie a încredinţat d-lor A. Zuza, din Şoseaua Socola şi Gh. Bârleanu, din Şoseaua Tran cu, agenţi ai societăţii, imprimate şi chitanţiere necesare încheierei asigurărilor şi încasărei sumelor respective.

A trecut de atunci aproape o lună şi cei doi agenţi n'a mai dat nici o socoteală societăţii. Acum câteva zile d. D. Moscovici, reprezentantul din Iaşi al societăţii „Asigurarea Poporului" întâlnind pe d-nii Zuza şi Bârleanu, i-a întrebat ce se aude cu afacerile ce li s'au încredinţat.

Agenţii au răspuns foarte liniştiţi că au perdut toate imprimatele şi chitanţierile ce le-au primit.

In faţa acestui răspuns reprezentantul societăţii a sesizat Brigada de Urmărire, adăugând că agenţii puteau încasa în baza chitanţierelor suma de 4 milioane jumătate.

D. comisar Căpriţă continuă investigaţiile.

Senatul vrea să modifice LEGEA CHIRIILOR

Bucureşti 5.—In delegaţia senatului trebuia să se discute eri proectul de lege a chiriilor. Dar majoritatea se arată ostilă proectului şi vroia să introducă mai multe modificări între care: chiria de bază din 1916 să fie urcată la 2.500 lei, sporul să fie redus la 20 ori, iar aplicarea sentinţelor de evacuare să fie suspendată.

D. *Stelian Popescu* a părăsit senatul şi s'a plâns d-lui Duca. Acesta a avut o consfătuire cu d. Tony Iliescu îndemnându-l la moderaţiune. Dar majoritatea senatorilor nu vor să aprobe o chirie mai mare decât de 25 ori chiria din 1916.

E posibil ca atunci când se va pune la vot proectul, să se facă votar a prin apel nominal, pentru a se face astfel presiune asupra senatorilor.

Proectul va veni astăzi în discuţia comitetului delegaţilor. In fruntea acţiunei de ameliorarea proectului se află senatorii *Tony Iliescu, Const. Toma, Alimăniţeanu, Deleanu, doctor Scurtopol şi N. G. Popovici.*

Italienii dezavuează pe lordul Rothermere

Paris 5. — „Le Populaire" află dela corespondentul din Roma că presa italiană desavuează procedeul lordului Rothermere, care a utilizat declaraţiile d-lui Mussolini pentru necesităţile momentane ale campaniei care-l interesează pe lordul englez.

D. Mussolini n'a autorizat publicarea interviewului, mai înainte de a i se da textul spre corectare. Dar lordul n'a ţinut seamă de aceasta. Şi îngrijorarea statelor din Mica Antantă este îndreptăţită.

Smirna din nou îndoliată

de un violent cutremur

Constantinopol 5. — Un nou şi violent cutremur s'a produs în regiunea Smirnei în noaptea de 3 spre 4 April.

La Smirna precum şi în 17 sate au fost distruse 515 case, 7 moschei şi 4 şcoli.

*

Guvernele Statelor-Unite, Angliei, Poloniei, Rusiei, Suediei au transmis condoleanţe.

America cumpără petrol sovietic

New-York — „Vacum Oil City" care are strînse legături cu Standard Oil, a încheiat un contract cu sindicatul petrolifer sovietic în valoare de 10 milioane dolari pe timp de 6 ani. Societatea americană va cumpăra petrol rusesc pentru a-l vinde în Egipt şi Africa de sud.

Explicaţia Albaniei

în chestia închiderei graniţei

Tirana 5.—Guvernul albanez a dat un comunicat în care spune că ştirile tendenţioase ale unor ziare din Belgrad în privinţa închiderii frontierii în regiunea Ohrida, nici nu merită dezminţire.

Graniţa s'a închis conform convenţiilor internaţionale, de oarece în Serbia meridională bântue tifosul exantematic şi sunt cu desăvârşire lipsite de temei zvonurile că guvernul albanez ar favoriza concentrări ale bandelor de comitagii macedoneni.

Sala Teatrului SIDOLI

Sâmbătă 7 şi Duminică 8 Aprilie ora 9 jum. seara

Irevocabil numai 2 reprezentaţii :—: :—: Cel mai mare succes mondial

REVISTA NEAGRA 45 PERSOANE

Dansuri excentrice, uriaşul jazzband, 24 baletiste—negrese, etc etc.

BILETELE LA SIDOLI

INFORMAŢII

x D. Osvald Racoviţă, primarul oraşului, a plecat aseară la Bucureşti, împreună cu d. Inspector Financiar Cojocăreanu, dela Casa de Depuneri, care a fost ieri în localitate, în legătură cu chestia împrumutului comunei.

x Tribunalul secţia I va continua mâine ascultarea martorilor în procesul de abuz de putere intentat d-lor colonel Bălănescu cu prefectul poliţiei şi comisar V. Dimitriu şi Em. Vasiliu.

Au fost citaţii d-nii Al. Coroi, procuror general, M. Caţichi, prim procuror, Vintilă Ionescu, Inspector general de siguranţă, Eduard Lăzărescu, prefectul judeţului şi colonel Macri, comandantul pieţei.

x D. I. Săvescu a fost numit sub comisar la poliţia oraşului Iaşi.

x Confratele nostru d. Aurel Lernovici şi-a trecut cu succes licenţa în drept.

x Am anunţat ieri arestarea individului Pintilie Vernicov din Orhei. Cercetările făcute de d. comisar Bobeica, şeful circ. II, au stabilit că numitul este un falş agent de siguranţă.

x Astăzi dimineaţă a sosit în localitate d. Eugen Stefănescu, inspector general ad-tiv din ministerul de Interne.

D-sa va inspecta, serviciile prefecturei şi va califica funcţionarii prefecturei.

x Astăzi s'au început lucrările de amenajare a trei încăperi din aripa stîngă a Palatului ad-tiv, unde se vor instala o sucursală a Poştei.

x Astăseară se reprezintă la Teatrul Naţional pentru a şasea oară, marele succes al sezonului *„Jucăria Dracului"* satiră politică în 4 acte de *Sandu Teleajen.*

In rolurile prime, domnii C. Vârnescu-Vâlcea, M. Luţă Gheorghiu, V. Boldescu, C. Ramadan N. Meicu, I. Handoca, C. Sava, I. Nosek d-nele: Eug. Vasilescu, N. Profir, A. Braesky, Mimi Meicu, şi regăsesc creaţiunile care au asigurat piesei d-nului Teleajen, succesul îndestul de cunoscut.

ECOURI

— In volumul *«Studii şi critice» III*, de *Carol Drimer*, este descris partidul naţional-liberal din Iaşi.

Spectacole

— O strălucitoare stea a ecranului însufleţit, reapare azi la *Cinema Elisabeta.* Maiastra tragediană FRANCESCA BERTINI îşi face apariţia în primul rol din drama „ODETTE" a nemuritorului romancier-dramaturg Victorien Sardou. Filmul Odette e o producţie absolut nouă, prima realizare a celebrei tragediane dela revenirea ei pe ecran. Acestă dramă în transpunere nouă e de o reuşită fără seamă şi Francesca Bertini e mai strălucitoare decât oricând.

Programul cuprinde şi un al 2-l a film: Răpitorul de fete cu celebrul atlet şi aventurier Maroco.

Mulţumire publică

In seara zilei de 25 Martie, fiul nostru, Iosif Rubinştein soldat din Reg. I Pontonieri, a fost suprins de o locomotivă de tren, pe când trecea podul de peste Prut, dela Ungheni, Orbul mutilat, nefericitul a fost adus în Iaşi şi internat în spitalul Militar al C. IV. A.

In dimineaţa zilei de 26 Martie, bolnavul a fost supus unei grele operaţiuni chirurgicale, executată de d. Colonel Dr. Pârvulescu Gh., ajutat de d. Căpitan Dr. Rosen A.

Starea bolnavului era extrem de gravă şi speranţele de scăpare, aproape pierdute. Totuşi, datorită, pe deoparte, d. Colonel Dr. Pârvulescu, îndemnatecul şi priceputul chirurg al spitalului Militar din localitate, care a executat greaua operaţie cu o măestrie desăvârşită, pe de altă parte d. Căpit. Dr. Rosen A., secundarul serviciului în grija căruia a rămas bolnavul pentru tratamentul post-operator, fiul nostru a scăpat cu viaţa şi se află astăzi redat nouă, cărora ni se umplu ochii de lacrimi de câte ori pomenim numele de mai sus.

Rugăm mereu pe bunul Dumnezeu, să ţie cât mai mult pe aceste suflete bune cari prin ştiinţa şi priceperea d-lor, fac adevărate minuni.

Familia Rubinştein
Com. Vlad.—Basarabia

EPITROPIA
Bisericii „Buna Vestire" Iaşi,

Va ţinea Marţi 10 Aprilie a. c. ora 2 p. m. licitaţie publică cu ofertă închisă, pentru închirierea unui imobil din curtea bisericii. Condiţiunile se pot vedea în ori ce zi la cancelaria parohială din curtea bisericei

EPITROPIA

[redacted]

Adânc întristaţii: Clara Forschmidt, David şi Sabina Sender cu copiii, Iosef Lipa, Jeanetta Lipa (New-York), Nathan Forschmidt (Paris), Olga şi Iancu Forschmidt, au durerea a aduce la cunoştinţa rudelor şi prietenilor încetarea din viaţă a scumpei lor mamă, soacră şi bunică

PESA LIPA

Inmormântarea va avea loc mâine Vineri 6 Aprilie 1928, ora 2 p. m.

Cortegiul funebru va porni de la locuinţa defunctei strada Lăpuşneanu No. 41.

[redacted]

INDIGESTIA

Intovărăşită de

DURERI DE CAP, AMĂREALĂ IN GURĂ, INCĂRCAREA LIMBEI ACREALĂ, ARSURI ŞI AMEŢELI.

Se combate cu cel mai bun

PURGATIV NATURAL

APA MINERALĂ

Breazu

NU OBOSEŞTE ŞI NU DEPRINDE STOMACUL ŞI INTESTINELE

APA DE BREAZU are efecte salutare în schimburile nutritive ale organismului, asigură buna stare a stomacului, a ficatului şi a rinichilor; reîmprospătează sângele şi contribuind la buna funcţionare a tuturor organelor, menţine sănătatea şi buna dispoziţie.

CERETI IN FARMACII ŞI DROGUERII

„GHIAŢA" S. A. R.

pentru fabricarea Gheţii artificiale şi utilizarea frigoriferelor Iaşi

Inştiinţează Onor. Public că s'a pus în vânzare dela 1 Aprilie a. c. ghiaţă artificială cu preţul de lei 1.95% Kgr. transportat la domiciliu.

Abonamente pentru orice durată se primesc la:

Biroul făbricei la Abator şi la *Agenţia din strada Ştefan cel Mare No. 36* (Casa Hulkiver).

ORA 2

Guvernul şi Alba-Iulia

— Declaraţiile d-lui Vintilă Brătianu —

Bucureşti 5. — Astăzi a avut loc la clubul liberal o consfătuire intimă a şefilor de organizaţii sub preşedinţia d-lui Vintilă Brătianu.

După consfătuire d. Tătărescu a declarat ziariştilor că a fost vorba de un schimb de idei asupra situaţiunii generale şi despre activitatea cluburilor în timpul vacanţei.

S'a putut însă afla că d. Vintilă Brătianu a cerut şefilor de organizaţii să caute a pune capăt neînţelegerilor dintre clubişti şi să se unească cu toţii sub steagul partidului.

*

S'a vorbit apoi despre adunarea naţional-ţărănistă dela Alba Iulia. D. general Moşoiu a făcut o expunere asupra situaţiei din Ardeal, arătându-se optimist.

D. Vintilă Brătianu a declarat că lasă liberă adunarea dela Alba-Iulia, dacă conducătorii naţional-ţărănişti nu vor pune în discuţie bazele fundamentale ale Statului. S'au luat măsuri—spune d. Brătianu — pe cale administrativă, pentru păstrarea strictă a ordinei publice, şi nu se vor tolera nici un fel de abateri. Tentativele de tulburare a liniştei, vor fi imediat reprimate:

Mai departe, primul ministru a îndemnat pe parlamentarii partidului să ia contact cu poporul şi să lămurească în special pe ţărani că nu trebuie să participe la adunarea dela Alba-Iulia.

Amânarea adunării dela Alba-Iulia

Comitetul de direcţie al partidului naţional-ţărănesc, întrunit astăzi, a hotărât ca adunarea din Alba-Iulia care trebuia să aibă loc la 22 April, să fie amânată pentru ziua de 6 Mai.

In astă seară vor fi expediate tuturor organizaţiilor din ţară înştiinţări despre această amânare.

De altfel se svoneşte că, în urma tratativelor dintre guvern şi d. Maniu, ar fi posibil ca adunarea să nu mai aibă loc.

TESTA

VINDECĂ:

DURERI DE CAP-MIGRENE
NEVRALGII-DURERI DE DINŢI
RĂCELI-GRIPĂ-JUNGHIURI

IN FARMACII ŞI DROGUERII

DOCTOR

Dora Coslowsky

MAMOŞ

de la clinicile din *Paris* şi *Montpellier*

BOLI DE FEMEI, NAŞTERI

Consult. 3—6 p. m.

Strada Cuza Vodă No. 16.

Dr. L. BALLIF

medic primar

BOLI MENTALE ŞI NERVOASE

str. Alexandri No. 5

(Laboratorul Dr. Franke)

Consult. 6 — 7 jum. p. m.

ȘTIRI DIN ȚARĂ ȘI STRAINATATE

PENTRU AVIAȚIA ROMÂNĂ

Chemare către toți iubitorii de țară

Asociația Română pentru propaganda aviației al cărui scop este trezirea intereselor tuturor pentru arma viitorului care este aviația și strângerea fondului necesar pentru înzestrarea țării cu cât mai multe și mai buue avioane pentru propășirea ei economică în timp de pace și buna ei apărare aeriană contra avioanelor vrăjmașe în timp de război, face un călduros apel către toți fii ei iubitori de țară să-și dea obolul lor pentru scopul măreț ce urmărește.

In acest scop :

1) In zilele de 8, 9, 10 și 11 Aprilie vor circula în public liste de înscrieri de membrii. Orice fiu al țării poate fi membru al A. R. P. A. înscriindu-se cu suma permanentă anuală care începe de la 20 lei. In restul lunei vor circula liste în cari cei cu dare de mână se vor putea înscrie cu diferite donațiuni bănești.

2) Ziua de 8 Aprilie fiind aleasă ca „zi a aviației" va fi sărbătorită în chip deosebit în oraș și județ.

Astfel :

a) La ora 11 30 vor avea loc la Sfânta Mitropolie ca și la toate celelalte biserici din oraș și județ slujbe religioase pentru comemorarea aviatorilor români morți pentru patrie cari au luptat pentru cucerirea aerului.

b) După amiază la ora 3 va avea loc un mare festival artistic-muzical, precedat de o cuvântare ocazională asupra rostului și importanței Aviației în desvoltarea economică a țării ca și apărarea ei. Vor da concursul Artiști i Teatrului Național, Conservatorul de Muzică și Ateneul Tatarași.

c) In aceeași zi și oră festivaluri analoage la toate Ateneurile din Iași.

d) Cinematografele locale vor da cu începere de la ora 3 p. m. reprezentații în folosul aviației române. La toate aceste festivaluri și reprezentanții prețurile sunt populare.

e) Un comitet de Doamne și Domnișoare va vinde în stradă insigne de aviații (un broș-avion) începând de la 2o lei și cărți poștale cu preț de la 5 lei în sus.

f) Tramvaele vor circula în această zi până la ora 12 noapte.

CETĂȚENI!

Asociația română pentru propaganda aviației ține să facă din 8 Aprilie, Marea Sărbătoare a neamului și a Aviației cu care ocazie vrea să încerce dragostea voastră de patrie. In acest scop vă roagă să luați parte cu tot sufletul atât la slujbele religioase cât și la festivalurile mai sus arătate contribuind fiecare după putere cu obolul său care ori cât de mic va fi bine venit.

CETĂȚENI!

Ajutând asociația, păsiți pe calea progreselor alături de marile națiuni civilizate, păziți viața copiilor, soțiilor și părinților voștri și păstrați neclintit patrimoniul scump al patrii întregite cu atâta jertfe.

DAȚI PENTRU AVIAȚIE!

Asociația română pentru propaganda aviației
COMITETUL FILIALEI
JUD. IAȘI

Generalul Wrangel pe moarte

Bruxelles 5.—Generalul Wrangel care se află la soacra sa în Bruxelles, e grav bolnav de pneumonie. Profesor Alexanski a fost chemat grabnic din Paris. Eri starea lui s'a înrăutățit și s'a făcut un consult de medici. Sunt puține speranțe.

Nelli Grozăvescu
dată în judecată la Lugoj

La prefectura de poliție din Cluj a sosit un ordin circular de urmărire al Tribunalu'ui din Lugoj, emis în contra faimoasei N lly Kovesdi, casatna tenorului Traian Grozăvescu.

Ordinul de urmărire care se referă la cazul unei eventuale intrări în țară a asasinei, a fost dat la cererea familiei regretatului tenor, care a dat-o în judecata Tribunalului de Lugoj pentru omor premeditat.

Tribunalul s'a declarat competent a judeca acțiunea, ceeace va avea cel puțin urmarea că familia Grozăvescu este asigurată împotriva unui eventual rapt al copilului tenorului asasinat, care se află în îngrijirea ei, la Lugoj.]

O scrisoare
a d-lui prof. M. Ralea

Primim următoarea scrisoare, relativ la o informație a noastră în care d. Ralea a văzut o aluzie la d-sa:

Domnule Director,

O notă publicată în ziarul D-stră sub titlul „Revoluționarism tineresc" în care se vorbește de un tânăr profesor universitar, militant țărănist, a avut darul să creeze într'o mulțime de persoane din orașul nostru, ideia că articolașul sus menționat mă vizează pe mine.

Dacă, în adevăr, aceasta a fost intenția autorului, dau cea mai categorică desmințire acestei pure fantazii. Nu înțeleg de unde și-a putut lua redactorul notiței, astfel de informații care n'au nici măcar un început de realitate.

Primiți asigurarea stimei mele.

Mihai D. Ralea

Pentru cinstirea eroilor

La cimitirul „Eternitatea" au fost deshumați un număr de 1000 eroi, cari au fost identificați.

Ei vor fi îngropați în morminte separate. Se va alcătui o carte—catalog în care se vor găsi diferite indicii asupra eroilor.

La cimitirul de onoare dela Galata se va ridica un obelisc de 20 metri înălțime, care va costa 250.000 lei.

La cimitirile din Podul Iloaei și Tabăra, se vor zidi osuare.

De asemenea un osuar va fi făcut la cimitirul Eternitatea.

Un alt osuar va fi făcut la Șipote, pentru prizonierii germani morți în timpul războiului.

Aceste lucrări vor fi executate de către societatea mormintele eroilor; și vor costa 2 mil. lei.

INFORMAȚII

x *D. Ștefan Radici, fruntașul politic jugoslav desminte știrea ziarelor maghiare cum că s'ar fi pronunțat în favoarea modificării tratatelor de pace.*

x *Guvernul, de acord cu Sf. Sinod, a hotărât definitiv să ridice pe I. P. S. S. Arhiepiscopul Gurie, la rangul de Mitropolit al Basarabiei.*

Solemnitatea va avea loc la 29 April, cu prilejul serbărilor de realipire a Basarabiei.

x *Iașul are de cîte va zile ca oaspete pe savantul botanist Alexandre Guillemont, profesor la Universitatea din Paris (Sorbona), care a sosit cu soția sa. D. Guillemont este ginerile d-lui profesor universitar Alexandru Popovici.*

Savantul francez va petrece vacanța de Paști în orașul nostru.

x Noul ministru al Italiei la București, d. Gabriel Preziosi, a sosit ieri în Capitală, pentru a-și lua postul în primire.

x Comisia disciplinară a Curții de Apel, a judecat ieri cazul magistratului Waltea din Huși, acuzat că a întrebuințat expresii pornografice în redactarea unei hotărîri.

Acuzarea a fost susținută de d. procuror general Coroi, iar magistratul s'a apărat singur. Comisia se va pronunța mâne.

x *Societatea Studenților în Agricultură* „Ion Ionescu dela Brad" organizează pe ziua de 6 Mai a. c. primul *Bal* strict cu invitație, sub patronajul d-nilor profesori Universitari H. Vasiliu, Agricola Cardaș și a d-ui Eduard Lăzărescu, Prefectul județului Iași.

Numai d-nii ofițeri și studenți fără invitații, vor găsi bilete la cassă, în seara balului.

Pe lângă diferite surprize va fi organizată o tombolă bogată și caracteristică. Bufetul asorta cu cele mai vechi și delicioase vinuri din pivnițile școlilor de Viticultură de la Chișinău, Huși și Odobești.

Orchestra cu Jazz a regimentului 13 Inf.

x *Comercianții și impunerile.* Comercianții din Iași sunt nemulțumiți de impunerile ce s'au făcut de către comisiile fiscale. Ei susțin că sunt extrem de impovorați.

O acțiune se va porni în această direcție.

In acelaș timp și d. Const. Cerchez, președintele Uniunei Economice, anunță o campanie în chestia impunerilor.

x *Căminul preoțesc* care se va ridica pe locul bisericei Sf. Ilie din localitate, va fi o casă a preoțimei din eparhia Moldovei. Ei va avea o sală mare de conferințe și șezători culturale și o bibliotecă.

Suma de jumătate milion lei, colectată în scopul ridicării acestui cămin, a fost depusă spre fructificare la o bancă.

„Povestiri Tragicomice"

In cursul săptămânii viitoare se va depune în librării volumul *„Povestiri Tragicomice"* datorite cunoscutului satiric *Salom Alechem* în traducerea d-lui C. Săteanu.

Volumul prefațiat de d. *Octav Botez* cu un studiu asupra marelui satiric, cuprinde următoarele cele mai noui lucrări.

„Un schimb de cuvinte", „Sah la Țar"!, „Dela o pălărie", „Trei Calendare", „O istorie sugestivă", „Minunea din ziua aceea", „Ghitla Purișchevici", „Intre oameni sălbateci", „Cu clasa treia", „Moșu și mătușa", „Plăcerea Tatei", „In ziua lertări", (Tipuri cari dispar), „Riviera", „Cetitorii", „Profetul Elle", „La Bal", „Doctori", „Să nu fii bun".

Volumul apare ilustrat.

Iași, 4 Aprilie 1928

Scrisoare de mulțumire

Onor. **„ANCORA"**
Societate Română de Asig. G-le
București
Direcțiunea Regională IAȘI

Cea mai norocoasă lună a anului e desigur APRILIE.

Intr'adevăr la tragerea de amortizare lunară ce a avut loc la 1 Aprilie 1928. am avut și eu norocul să mă număr printre fericiții câștigători, eșindu-mi la sorți polița mea de asigurare populară No. 20456, încheiată la Soc. „ANCORA" în valoare de *Lei 20.000.* — (douăzecimii), care sumă am încasat o imediat dela Cassieria Direcțiunei Regionale a Soc. de asig. *„Ancora"*.

Nu vă puteți închipui bucuria mea și a familiei mele, când tocmai în ajunul Sf. Sărbători de Paște am primit această veste norocoasă.

Mulțumindu-vă, am putut constata cu plăcere că Asigurarea *„Ancora"* e o Societate serioasă și conștiincioasă, o voi recomanda tuturor cunoscuților mei de a încheia la Asigurarea *„Ancora"* astfel de asigurări, unde se vor putea și ei eventual bucura de norocul ce l'am avut eu.

Cu deosebită stimă
MENDEL LEIB
str. Mlaștinei No. 28, Iaș

ASPECTE

„Legi fără importanță"

(Continuare din pag. I-a)

vea deputații cari cataloghează astfel o serie de legi, pentru că denumirea nu aparține reporterului ea fiind foarte uzitată pe culoarele parlamentului? Toate legile sînt importante, dacă emană diutr'o judecată dreaptă și d n convingerea că prin aplicarea lor se produce o ameliorare a stării cetățenilor; toate legile trebue să fie importante, pentru că țara nu-și permite luxul de a ține Camera și Senatul numai pentru distracția domnilor cari primesc lefuri și diurne.

Desigur însă că importanța legilor se apreciază de către parlamentarii noștri în raport cu interesul lor personal și al șefilor lor erarhici; și astfel se întâmplă — din totdeauna — că legile cele mai grave și cu consecințe mai mari și mai multe, adică acele cari interesează obștea, sînt votate fără nici o discuție, la sfîrșitul ședințelor de noapte: acestea sînt, ne învață experiența, „legile fără importanță".

Vor înțelege oare vreodată cetățenii că a venit vremea să-și impună voința lor în treburile publice? Și vor ști să aplice, măcar de acum înainte, sancțiunile necesare candidaților la deputăție identici cu acei pe cari i-au făcut deputați — până acuma?

Sau cetățeanul romîn este condamnat pentru vecie la starea mizeră în care se complace?

G. SPINA

x Doctorul **Brener** *specialist mamoș*, boli de femei, consultă de la 2 până la 6 p. m.

LUCRARILE PARLAMENTULUI
4 April

CAMERA
Ședința de după amiază

D. *P. P. Suciu* (lupist) vorbește de modul cum se exercită cenzura presei la București. Cere ca justiția și nu cenzura, să sancționeze abuzurile presei.

D. *Nistor* cere comunalizarea cinematografelor.

D. *Istrati Micescu*, amintește adunării că avocatul Gr. Petrescu din Constanța a înaintat un documentat memoriu în chestia optanților. Întreabă dacă acest memoriu a fost pus la contribuție cu prilejul desbaterilor de la Geneva, întrucît din cercetare acestui memoriu reese că d. Petrescu aduce argumente noi și puternice în sprijinul tezei noastre.

D. *C. Argetoianu* spune că în ce privește ministerul de domenii, n'a avut nici un amestec în chestia optanților. Camera a adus omagii d-lui Titulescu pentru modul cum a apărat cauza Romîniei. Roagă Camera să exprime din nou aceste omagii.

Se votează legea cooperației. Se votează legea pentru verificarea cazanelor fabricilor.

Se ia în discuție legea cultelor.

D. *N. Iorga*, spune că la ministerul cultelor nu trebue pus niciodată un ardelean, ci totdeauna un om din regat, care n'au pasiuni religioase.

Mai vorbesc d-nii *Bethlen, Kreuther și Gyarfas.*

Ședința de noapte

Se discută proectul de modificare a articolelor 90 și 91 din legea învățământului superior. Vorbesc d-nii *Gh. Leon, Valaori* și *Tiberiu Moșoiu*. Legea se votează cu 104 voturi.

Continuă discuția la legea cultelor. Vorbesc d-nii *T. Moșoiu. Fritz Konerth* și *Gavril Tripon.* D. ministru Lapedatu dă unele explicații.

*

SENATUL
Ședința de după amiază

Continuă discuția legii învățământului secundar.

D. *Liviu Macedonescu* spune că anul preparator după desființarea clasei 8-a, a devenit absolut necesar.

D. *prof. Em. Racoviță* arată legătura între învățământul secundar și cel superior. Susține că secția reală a dat rezultate mai bune decât secțiile moderna și clasică. Dacă se face un liceu unic, el trebue să fie o combinație de realism și modernism, cu excluderea clasicismului.

Spune că programele nu trebue să fie încărcate.

Ședința de noapte

Se votează proectul de modificare a art. 67 din legea pierderii naționalității române. S'a votat proectul prin care com. Ștefănești-Botoșani e declarată comună urbană.

Se continuă discuția asupra proectului de reorganizare a învățământului secundar. Vorbesc d-nii prof. *Ion Botez* și părintele *Preoțescu.*

Piața Valutară

Leul la Paris a cotat ieri 16; la Zurich 3.26 și jum.

Devizele în Capitală au notat: Francul francez 6,35; belga belgiană 22,60; francul elvețian 31; lira engleză 786; dolarul 160.50; lira italiană 8.55 coroana cehă 4.77; Rentenmark 38,50

„LA CĂMILA"
JOSEF MARCU
IAȘI, Str. Anastasie Panu 42
Uleiuri, Vopsele, Produse chimice
CULORI pentru ouă

Au sosit 250,000 plicuri din Cehoslovacia, în 8 culori și 40 modele diferite. Hârtie marmorată și Lac pentru ouă.
VINDE mai EFTIN ca oriunde

SEMINARUL DE SLAVISTICA

Programul Socialiștilor-revoluționari din Rusia

(Continuare din pag. I-a)

lică democratică. Nu admit deosebirile de clasă, toți trebuie să fie cetățeni egali; pentru aceasta Rusia se va reface în chipul după cum urmează:

1) *Impărțirea Administrativă a Rusiei.*

Fiecare regiune să aibă o conducere proprie, fiecare oraș, târg și comună să se conducă și să se administreze după nevoile locale, însă toți trebuie să se simtă ca făcând parte integrală din marea Rusie.

2) *Biserica* să fie separată de stat, să nu primească bani din tezaurul statului; fiecare are dreptul să creadă după cugetul său (libertatea conștiinței)

3) *Invățământul* obligator, toți pe socoteala statului și fiecare după inclinările sale înăscute, învățătura, vorbirea și scrierea se va face în limba fiecărui popor.

4) *Chestia agrară*, pământul să fie dat pe mîna obștiilor sătești. Tot pământul trebuie să fie proprietatea poporului, fiecare având atât cât va putea munci cu propriile brațe. Pământurile și veniturile ce erau în folosința Țarului, vor trece în mâna poporului, deasemenea și averile mânăstirești.

5) *Chestia Muncitorilor*, ziua de 8 ore de muncă, iar dacă lucrul e anevoios, ziua de lucru va fi și mai mică de 8 ore: Lucrătorii să se unească în asociații și dinpreună cu consiliile ratele orășenești și județene stabilesc prețul (plata) muncii. Lucrătorul trebuie asigurat în caz de boală, accidente și lipsă de lucru, bătrânețe etc. din partea statului, toate lucrările în privința asigurării vor fi făcute de către lucrători. Munca să se facă în condițiuni higienice, pentru ca să nu fie în dauna sănătății lucrătorului. Copii și femeile sânt admiși numai pentru lucru ușor, având repaus la nevoie.

In fine, vor fi inspectori și inspectoare care vor supraveghea ca lucrătorii să nu fie oropsiți. In general, lucrătorii vor avea dreptul să-și spună cuvântul în organizația internă a fabricilor.

6) *Chestia Financiară*, se va introduce impozitul progresiv pe venituri și moșteniri, se vor desființa impozitele indirecte (afară de imp. pe lux). Cei săraci nu vor plăti impozite.

7) *Municipiile și Administrațiile Județene*, vor da ajutoare medicale gratuite pentru toți locuitorii. Se vor trece în proprietatea obștiei, apeductele, iluminatul, căile ferate și tot ce este spre folosința populației.

Se vor da drepturi largi, municipiilor și obștiilor sătești pentru impunerea imobilelor sau a le expropria cu plată pentru locuințele lucrătorilor. Toate instituțiile administrative, municipale și sătești, sânt datoare a ajuta populația prin înființarea cooperativelor de produse și consum și tot felul de alte cooperative de cari se va simți nevoie.

8) *Alegerile* de tot soiul vor fi obștești, egale, directe, secrete și proporționale (adică partidul cu numeroși aderenți va avea reprezentanți mai mulți). Legile cele mai însemnate trebuesc votate de popor. Poporul are dreptul de inițiativă. Judecătorii și tot personalul administrativ va fi ales de locuitori care au dreptul de-ai revoca la nevoie. Cheltuielile de judecată se desființează, judecata se va face fără plată. Dreptul de vot îl au toți cetățenii și tinerii dela 20 ani indiferent de naționalitate și sex.

9) *Armată* permanentă nu va fi; în locul ei, în cazuri de nevoie, va fi mobilizarea întregului popor.

Acesta era programul partidului socialist-revoluționar.

Insă, după cît se știe, partidul lui Kerenscky n'a durat mult, întru cît să vede vădit din însuși programma lui, că n'a înțeles îndeajuns opera lui K. Marx și Engels. Astfel partizanii socialiști-revoluționari, inconștient au fost alături de burghezie tocmai când Rusia revoluționară era în situație critică, și-au pus deviza: „înapoi spre capitalism".

De-aci se știe ce-a urmat, vine Lenin cu „Dictatura proletară" și stabilește forma de guvernământ sovietic și astfel Rusia de azi este dușmana socialiștilor, așa numiți „galbeni". Și dela conferința internațională galbenă din Berna din Februarie 1919. Republica socialistă federativă sovietică a Rusiei, a rupt orice legătură cu internaționala galbenă care recunoaște forma de guvernământ burghez.

In urma acestei conferințe a d-lui E. Gane, s'au făcut ca de obicei discuții între conferențiar și ceilalți studenți și studente asupra fondului și formei celor expuse. La discuții au luat parte mai cu seamă studenții Const. Macrinici, Cozma, Grig. Caragață, Gr. Țiglău și domnișoara Beldie, toți în anul întâi.

România
Corpul Portărelor Trib. Iași
Publicațiune No. 87
Anul 1928 luna Martie 31

Se publică spre cunoștința generală, că conform adresei Jud. Ocol 1 Mixt Iași, No. 7914 | 1928, se va vinde prin licitație publică în ziua de 11 Aprilie 1928, ora 13 p. m. averea mobilă sechestrată cu procesul verbal No. 313 | 928 de la Neculai Calistru la pretenția A. Linhard avere compusă din: 1 oglindă, 1 scrin, una masă, 4 scaune, un cotiugar, 1 cadă, 3 vase cam de câte 70 deca fiecare, una sanie pentru un cal.

Vânzarea se va face în Comuna Ciurea Jud. Iași, domiciliul debitorului pe bani gata și în asistența notarului respectiv.

Șef Portărel, B. Stancov
Secretar, Munteanu

ANUL XXIV No. 6267 — 3 LEI EXEMPLARUL — SAMBATA 7 APRILIE 1928

BIBLIOTECA UNIVERSITĂȚII

ABONAMENTE
Lei 1000 p
„ 500 . . . „ 6 luni
„ 300 . . . „ 3 luni

Biblioteca Universității Loco

OPINIA

ZIAR POLITIC COTIDIAN

ANUNCIURI
se primesc la toate Agențiile de Publicitate și la Administrația ziarului Iași—Str. Gh. Mârzescu 17

Vacanța școlarilor

Iată sosit timpul, când elevii școalelor-internate iau drumul spre căminurile părintești, pentru a petrece sfintele sărbători ale învierii Domnului. Cu acest prilej, vreau să atrag atențiunea, în special d-lor Director de școli-internate, asupra unui lucru urât și păgubitor.

Plecat în vacanță cu grăbire tânărul elev ajungând în sânul familiei, profită de dragostea părintească și apoi devine uneori un „indesirabil", din cauza felului cum își petrece vacanța. Aranjează repede „distracții" care trec peste anumite condițiuni, neținând seamă,—mai ales la țară—de cei ce văd și aud.

Am intrat deseori în conflict cu ei, dacă îmi făceam o datorie de a le spune, că poporul de la sate trebue ferit de ceea ce puhoiul civilizației aduce în prima lui inundație; căci precum se știe ceia ce-i superficial și imoral pătrunde mai întâi; iar tinerețea prin accesibilitatea sa, asimilează imediat. De aceea s'au observat adolescenți în uniforme școlare jucând figuri din „charleston" în fața nevinovatului norod.

Nu mai vorbesc de „chefuri strașnice", de cântece rușinoase etc.

Iată deci o față periculoasă a vieței de vacanță. Directorul școalei își are aici un rol însemnat. Înainte de darea „vacanței" ar fi utilă o impunătoare conferință școlarilor, despre cum se cuvine a petrece vacanța. La reîntoarcere, copilul ar trebui să aducă un memoriu semnat de cei în drept: părinți, preot și învățător—în care să fie notat felul cum a fost petrecută vacanța. Lecturi e științifice ar mai rupe din timpul pe care-l întrebuințază elevul cu eleva la braț, prin mijlocul satului, cântând ori fredonând versuri de erotism.

Trăim într'o epocă de un cras materialism și de un senzualism extrem; și este o datorie sfântă a celor ce—au în mână diriguirea sufletelor tinere ca prin ori ce mijloace să ferească tineretul școlar, de aceste două povârnișuri omenești pe care unii le ridică la înălțimea principiilor de viață socială.

E o crimă apoi față de sufletul neamului nostru, care încă își mai păstrează pecetea în poporul de la sat,—ca elevii secundari să fie tocmai ei împrăștietori ai celor mai indecente moravuri între tineretul sătesc.

Ca rândunelele ce vestesc primăvara, trebue să fie elevii școalelor secundare pentru săteni. Cuviincioși, cinstiți, iubitori de cântecele și jocurile românești, de limba românească, de portul românesc—dând dovadă în fața sătenilor de creștere sănătoasă și de-o educație solidă.

PREOT N. NEGOIȚĂ
Erbiceni-Iași

In pag. III-a

Ultima Oră

ACTUALITĂȚI POLITICE

AMÎNAREA CONGRESULUI din ALBA-IULIA

Conducerea partidului național-țărănesc a amânat pentru ziua de 6 Mai, congresul ce fusese convocat la Alba-Iulia pentru 22 April.

Explicația acestei amânări încă n'o cunoaștem; dar nici nu vedem posibilitatea unei explicații valabile.

*

La 18 Mart, adunarea opoziționistă din București se declarase, „în permanență". D. Maniu a cerut Înaltei Regențe demiterea **imediată** *a guvernului liberal. Și fiindcă Regența a răspuns că „va aviza", d. Maniu s'a declarat nemulțumit, socotind că* **nu mai este timp de așteptat.**

S'a convocat imediat adunarea de la Alba-Iulia. Dar graba era așa de mare încât convocarea s'a făcut... pentru 22 April, adică tocmai peste o lună!

Între „graba" d-lui Maniu și data aceasta îndepărtată era un contrast care provoca cel puțin uimire.

Se putea spune totuși că e nevoe de timp pentru pregătirea unei manifestațiuni care să doboare guvernul.

*

Explicația timpului nu mai poate fi invocată acum, la amânarea cu încă două săptămâni.

Publicul era evanghelizat de nevoia schimbării **urgente** *a regimului. Alba-Iulia devenise un adevărat mit. Toți așteptau cu nerăbdare marele eveniment promis, mai ales că se anunța răsturnarea guvernului chiar înainte de 22 April. Se și spunea că guvernul e „virtualmente căzut".*

Și iată dintr'odată această amânare care produce o legitimă decepție.

•

Se naște îndoială dacă Alba-Iulia e într'adevăr o irezistibilă forță politică a partidului național-țărănesc; sau numai un bluff al d-lui Maniu.

Și—firește—am putea crede în exactitatea afirmației că d Maniu aștepta serviciul de la guvern de a-i interzice adunarea. Iar dacă nu,... atunci se amână!

Căci nu voim să admitem existența unei convenții între d-nii Maniu și Brătianu, pentru amânarea și apoi renunțarea la Alba Iulia, în schimbul unor promisiuni de viitor. Ar fi decepționant pentru asemenea... calcul de „democrație".

In definitiv, amânarea congresului din Alba-Iulia este o greșală care poate fi interpretată ca o slăbiciune a d-lui Maniu.

X.

„Ziua Aviației" la Iași

la Teatrul Național

(8 April 1928)

PARTEA I-a

„Rostul și importanța Aviației în desvoltarea economică a țării și apărarei patriei",—cuvântare ocazională ținută de d-nul *colonel Sturza* Comand-tul Reg. de Artilerie anti-aeriană.

PARTEA II-a

1) a. Cavatina din „Barbierul din Sevila" de Rosini. b. Ochi albaștri (Eduard Caudela, cântate de d-na *Orășanu*, acompaniată la piano de d. A. Cîolan.

2) „Limba noastră" (Părintele Matcevici), recitată de d-na *Natalia Profir*, acompaniată la flaut de d. Tudor.

3) „La malurile Prutului" vals de C. Porumbescu, „Ilenco, fal", „Lelea cu scurteica verde", cântate de *corul Ateneului Tătărași*, sub conducerea d-lui Popovici.

PARTEA III-a

„CURCANII"

(actul II.)

Piesa eroică de Gr. Ventura.

Distribuția

Bacalovici D. Veraescu Vâlcea
D-șoara Albeanu D-na Profir
Adela fiica ei D-șoara Ionac
Nicu elev D-l I. Handoca
Costică elev D-na Horga
Ilie credincios D-l I. Doroșcan
(Muzica Regimentului 13 Infanterie va cânta în pauze).

„OPINIA" LITERARA ȘI ARTISTICA

Declinul flirtului

O anchetă conștiincioasă a unui ziar francez precizează că, în epoca de față, flirtul e în agonie. Probabil că pretutindeni lumea a devenit mai practică și nu-și mai pierde vremea cu vorbărie goală. Astăzi, flirtul a ajuns superfluu, din cauză că în acest domeniu, distanța dintre extremitățile „a dori" și „a căpăta" s'a redus în mod enorm. Complementele și frazele dulci, care formau începutul tradițional al flirtului, nu mai au trecere. Falsitatea și minciuna convențională din ele i-a convins pe toți să adere, ca să zicem așa, la metoda directă de a realiza dorințile. Ceiace dovedește că contimporanii noștri susțin câteodată cu plăcere dictonul care le cere „fapte, nu vorbe"!...

i. b.

FAPTE

Critica abuzivă

Un proces interesant și nou a avut loc de curând la Paris. Societatea cineromanelor, socotind că articolul d-lui Léon Noussinac publicat în ziarul „Humanité" — articol încheiat cu fraza „Filmul ce ni s'a prezintat este tipul filmului de fluerat", —ar depăși drepturile cele mai severe critice, a intentat proces gerantului, reclamând 100.000 franci drept despăgubiri.

Tribunalul, având în vedere că autorul și directorul teatrului fuseseră prejudiciați, a declarat admisibilă acțiunea și a acordat cinci sute franci daune.

Un nou film românesc

Regisorul Jean Mihail începe

(Continuarea în pag. 4-a)

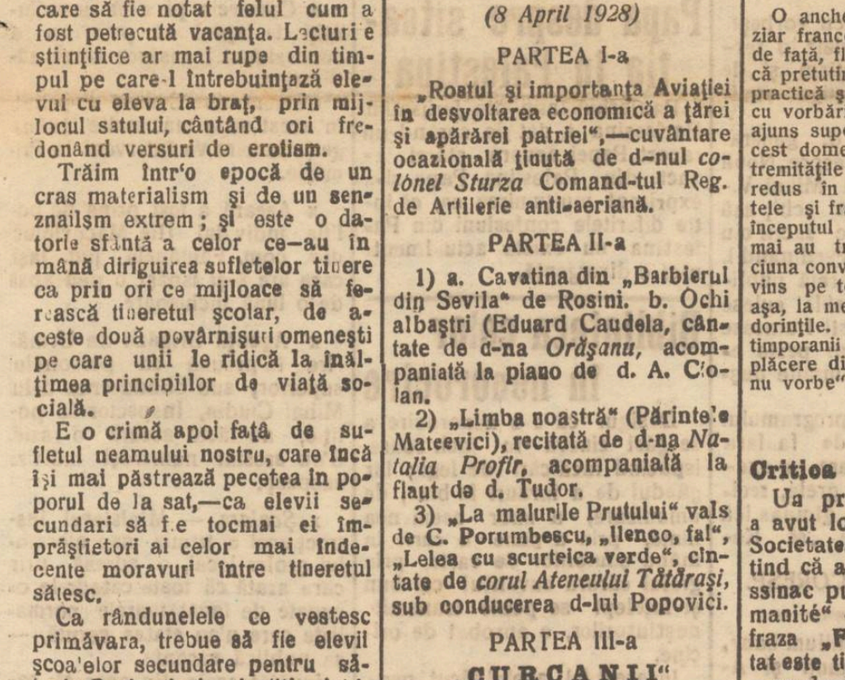

CONTRA LUI HORTY

La New-York, în fața reședinței prezidențiale, un grup de unguri arestați pentru că au făcut o demonstrație anty-hortystă și au fluerat delegația maghiară venită la inaugurarea statuei lui Kossuth.

O amazoană spre București

Cunoscuta artistă franceză *Rachel Dorange* a făcut decurînd o interesantă călătorie Paris-Berlin-Paris calare și într'o droșcă cu un cal. Cliseul nostru arată pe artistă călătorind cu droșca de la Wannsee la Berlin.

Se anunță că Mercuri 11 April, Rachel Dorange va porni calare din Paris spre București.

Din toată lumea

Căsătorie rapidă.— Tînărul William Orchard din New-York, plecînd în tramvay, începu conversația cu vecina lui de bancă, o adolescentă nostimă, anume Millie Peet. Nimeni nu poate ști tainele dialogului lor de maximum 10 minute. Fapt precis însă este că ambii tineri au făcut cunoștință atunci, în tramvai, iar cînd au coborît din vehicul, s'au dus direct la ofițerul stării civile și s'au căsătorit.

La noi o asemenea întîmplare ar putea reuși cu atît mai bine, cu cît în vreme ce tramvaiul trece dela o haltă la alta, ai timpul să-ți inviți și toate rudele la nuntă!...

*

Un proces original.—Cazul s'a petrecut tot la New York. Un director de bancă Jonas Feldmann a dat în judecată pe un fotograf, din cauză că acesta i-ar fi răpit prea mult timp cu fixarea poziției și prinderea pozei. Bancherul susține că din acest motiv, a pierdut o afacere importantă. Tribunalul a respins însă acțiunea directorului. Totuși faptul ilustrează elocvent că în America într'adevăr „timpul este bani".

*

Umbrelă practică.—Un fabricant din Berlin anunță că a inventat un sistem de umbrele cu totul nou și practic. Umbrela se demontează ușor; pînza se îndoaie, formînd un pachețel de postav și bățul se închide pînă cel mult la mărimea unui creion. In modul acesta, noua umbrelă poate fi purtată foarte lesne în buzunar, evitînd astfel neplăcerea de a o duce mereu în mînă sau de a o pierde și uita în diferite locuri.

*

Aventura unui prinț.— Guvernul spaniol s'a pomenit cu o intervenție diplomatică a Abisiniei, în care se cerea să se restitue prințul abisinian ce se află înrolat în armata spaniolă din Maroc. Guvernanții din Madrid și șefii militari nu știau nimic despre acest luoru. S'au făcut totuși cercetări amănunțite și s'a aflat că, într'adevăr, un autentic prinț abisinian fugise de la Curte, venise în Marec și servea ca simplu soldat în legiunea străină. Prințul

ASPECTE

Alba-Iulia și altele

Guvernul nu s'a pronunțat încă pentru încuviințarea adunării de la Alba-Iulia, deși —în definitiv — după textele Constituției această încuviințare apare ca o oribilă ilegalitate, cetățenii având dreptul de a se întruni și a-și exprima prin viu grai ideile și doleanțele lor.

Guvernul vrea să împiedice adunarea de la Alba-Iulia, nu pentru motivul că se teme că de acolo ar putea porni un marș revoluționar asupra Capitalei, ci pentru simplul motiv că nu-l lasă inima să dea opoziției național-țărăniste prilejul de a dovedi încă odată țării imensa popularitate de care se bucură.

De la Alba-Iulia nu va veni revoluția, cum n'a venit de la grandioasele mseetinguri din Iași sau de la împunătoarele manifestații din București; dar de la Alba-Iulia poate veni și poate urca până la fotoliile Regenților ecoul dorinței unanime a țării ca guvernul să fie înlăturat.

Liberalii sânt prea deștepți ca să nu cunoască pulsul pacinicei populații care se lasă terorizată cu atâta candoare; ei au o lungă experiență a afacerilor publice ca să știe precis că revoluția nu va izbucni în România după capriciul oamenilor politici și își dau prea bine seama că încă nu este momentul ca revoluția să se producă de la sine așa cum se produc în genere revoluțiile: paharul amărăciunilor nu este chiar plin peste măsură.

Și dacă aceasta este situația reală, manevra guvernamentală este odioasă; pentru a-și apăra existența la guvern, liberalii nu trebue să lanseze în străinătate

(Continuare în pag. IV-a)

Din Cronici

Cum era să fie răpit la Iași

Mihai Racoviță Voevod

de *R. Suțu*

Iașul, cu Cetățuia și cu împrejurimile sale, a avut și un episod, care era să coste capul Voevodului Mihai Racoviță. Din cronica lui Niculai Kiparisa, tradusă din grecește după originalul publicat în E. Legrand, „Epistolaire grec" (Paris 1888), de către tatăl meu, Al. Gr. Suțu, se cunosc povestirile întâmplărilor din Moldova din anul 1716, în a treia domnie a lui Mihai Racoviță Voevod. Cu ocaziunea războiului dintre turci și nemți din 1716, nemții au trecut în Muntenia, de unde au ridicat cu casă cu tot pe Neculai Vodă Mavrocordat, ducîndu'l în Ardeal. Din Muntenia au trecut apoi în Moldova, apropiindu se de Cetatea Neamțului, de unde au trimis răspuns la Iași lui Mihai Vodă Racoviță, ca să le dea daruri, căci altfel îl vor lua de viu de grumaz. Mihai Racoviță le trimise vorbă ca să lase în pace țara, care nu le-a pricinuit nici un rău și să se oprească cu prădăciunile. Din această cauză, se puse la cale răpirea domnitorului și luarea lui ca zălog.

Se dete deci poruncă unui căpitan neamț să se ducă cu „podghiazul" său la Iași și să răpească pe domnitor. Căpitanul plecă și se opri la o depărtare de *opt ceasuri* de Iași, la Tg. Frumos. Aici deteră de oamenii domnitorului cari fiind puțini la număr, au fost uciși. Nu mult după aceasta, căpitanul cu oștenii nemți veni asupra Iașului, *la ceasul al optulea din zi*, spre a lua deodată de grumaz pe domn, care se odihnea după masă.

Mihai Vodă Racoviță aflând despre toate acestea, luă pe copiii săi de casă și merse repede ca o cale de două ceasuri departe de Iași, pe drumul care duce către cetatea Neamțului, dar din cauza gerului mare, se întoarse iarăși la Iași. Și întorcându-se iarăși la Iași, șezu la masă și după masă se puse să

(Continuarea în pag. 4-a)

CUM a FOST SARBATORIT IBSEN la OSLO

Impresiile unui partioipant.—Aspectul orașului. Gloria marelui izolat.—Piesele lui Ibsen jucate în limba norvegiană.

Zece zile din Mart, orașul Oslo s'a consacrat în întregime amintirii lui Ibsen. Dela primii pași, numeroșii vizitatori străini erau întîmpinați de fantoma autoritară a marelui sărbătorit.

Drapele, banderole, torțe pe frontonul teatrului; opere complecte ale lui Ibsen în ediții nenumărate, așezate în toate vitrinele librăriilor; în fața universității unde, profesori docți îl explică, o ciudată piramidă jumătate roșă, se ridică în onoarea lui. La toate magazinele, se văd portretele maestrului, între ramuri de laur, având dedesupt aprinsă o mică lampă, ca o candelă subt o icoană.

Busturi, măști, statuete, portrete în ulei, la acuarelă, în negru și alb, în aqualorte, pe lemn, pe faianță, fără a mai vorbi de fotografii. Toate repetă necontenit, stereotipate pentru timpurile viitoare, numai trăsăturile bătrânului ilustru, așa cum le-au revăzut, acum patruzeci de ani, concetățenii săi mirați când după lungul său exil voit, s'a întors încărcat de ani, de glorie, de bogăție, să guste ironic în capitala regatului o celebritate mondială.

Cine își amintește opera sa și o posedă în amănunțimi, revoltată, satirică, arzătoare, strălucitoare și neguroasă în același timp, ploaie de orgoliu și amărăciune, feroce, aruncată ca o sfidare lumii, simte o mirare ciudată când contemplă chipul astăzi clasic al noului Byron scandinav: un mic burghez gătit cu eterna redingotă și purtând pe cap un solemn cilindru. Cu greu își închipue un Titan așa de grav, un Prometeu însetat de onoruri și respecte academenice... Ni se arată cafeneaua unde în fiecare zi, dorind să apară în ochii concetățenilor din Cristiania, poetul venea să stea și să

(Continuarea în pag 4-a)

Societatea de Asigurare „REGINA MARIA“

IAŞI, Strada Săulescu

atrage atenţia onor. public asupra liquidărilor făcute cu începere dela 17 Martie şi până în prezent:

SECŢIA MARIAGE

1) Ruhla Chisel din Hârlău str. Burdujeni 8, poliţa No. 18.
2) Herşcu Teller din Iaşi str. C. Negri 29, poliţa No. 32.
3) Itic Nachman din Iaşi str. Eternitate 88, poliţa No. 36.
4) Bercu Avram Sacagiu din Fălticeni str. Meseriaş 68 poliţa 339
5) Ţipra Rozimblad din Iaşi str. Palat 23, poliţa No. 141.
6) Freida Nuhăm din Com. Răcăciuni Jud. Bacău, poliţa 312
7) Aron Grünfeld din Com. Răcăciuni Jud. Bacău, poliţa 313
8) Const. Tomaziu din Bacău str. C. Negri 5, poliţa No. 291
9) Hana Sura Albert Buhuşi str. Bisericei Jud. Neamţ pol. 216
10) Jeaneta Abovici din Buhuşi Jud. Neamţ, poliţa No. 340
11) Meilick Goldştein Vaslui str. Lascar Catargiu, poliţa 61
12) Haim Segal din Bârlad str. Ştefan cel Mare 11, poliţa 457
13) Rebeca Stinberg Botoşani str. Piaţa Ferdinand 70, pol. 198
14) Ioan Lucki Cernăuţi-Mănăstiriştea str. Maramureş 16 pol. 298
15) Iosub Meer Hârlău str. Ştefan cel Mare, poliţa No, 309
16) Feiga Durşt Iaşi str. Brudea No. 44 poliţa No. 50.
17) Rachela Groper Iaşi str. Cruce 32 poliţa No. 43.
18) Rifca Leiser din Iaşi poliţa No. 113.
19) Herşcu Bernştein din Berești Jud. Covurlui, poliţa No. 414
20) Dora Albert din Com. Vama Jud. C. Lung Bucovina pol. 217
21) Moise Wolf Dolingher Bacău, poliţa No. 216.
22) Clara Goldenberg Iaşi str. Răşcanu No. 2, poliţa No. 104.

Viţe altoite Algeriene

din renumitele Pepinere Richard Frères au sosit în ţară şi se vând cu preţuri excepţionale la Reprezentanţa firmei

MACKECHNIE S. A. R. Bucureşti

WATSON & YOUELL

Soc. Anon. Rom. de Import şi Export

Iaşi, str. Ştefan cel Mare No. 29

CEL MAI VECHI MAGAZIN DIN IAŞI

„LA LEU“

strada Cuza Vodă No. 52

a adus în vederea sezonului un **mare transport de Seminţerie** diferită: **GAZON** (sămânţă de iarbă) **FLORI** şi **LEGUME**; deasemenea diferite **culori** şi **lacuri pentru ouă,** precum şi cele mai bune **laouri şi vopsele.**

Desfide orice concurenţă.

Fabrica de Lumânări Gh. D. Şerban, Iaşi

Succesor Proprietar **Ioan Gh. Popovici**

Oferă ca întotdeauna cele mai superioare produse cu preţuri reduse

D-lor Comercianţi credit 90 zile, fără dobândă

Alarmă! S'au pus în consumaţie, special pentru sărbătorile Paştelui, **renumitele vinuri,** cu preţuri reduse, la

IANCU SOLOMON

str. Gh. Mârzescu 15

24 şi 28 lei litrul vin alb, pentru domiciliu

Mic şi mare alergaţi
La Solomon să gustaţi
Şi acasă să luaţi....
Vinul cel renumit

Raion special de murături „Cuşer şel Pesah“.
Nu uitaţi adresa;
Str. Gh. Mârzescu No. 15.

Mentholina

Remediu contra guturaiului

Laboratorul Farmaciei Const. I. Werner, Iaşi

Pentru casa Dv.
Pentru mobilele Dv.
Pentru duşamelele Dv.
Cereţi pretutindeni

FRITZELACK

LACURI ŞI EMAILURI
De calitate absolut ireproşabilă

La orice bun Magazin de Vopsele

Doriţi Cozonaci delicioşi de Paşti?

Evitaţi untul costisitor!
Intrebuinţaţi *numai* undelemnul

„OLEA“

Extra-Vierge

De vânzare în **Bidoane originale** la toate magazinele de coloniale şi delicatese

Pepiniera de viţe altoite

Fodor Gabor

FOCŞANI

a început expedierea viţei de vie.
Cereţi catalog gratis.

DENTISTUL

Fr. Grünberg

cu Institutul dentar, în
Strada Cuza Vodă No. 1
(vis-a-vis de Farmacia Jelea Halta Sărărie)

Execută toate lucrările de chirurgie şi proteză dentară după ultimele cerinţi ale ştiinţei.
Preţuri modeste
Consult. 9—1 şi 2 jum.—7

DE INCHIRIAT

în str. Păcurari 36, trei camere, bucătărie şi camară la un loc şi o altă cameră separată.

A se adresa la dl Mircea Badareu în strada Păcurari 36.

DE INCHIRIAT în str. Asaki No. 6, două camere mobilate cu anticameră şi eventual bucătărie, libere de la 23 April c. c.

DE INCHIRIAT de la 23 Aprilie a. c. în centrul oraşului 5 camere, 1 bucătărie, cameră de servitori, cu sobe teracotă, apă, canal, lumină electrică. A se adresa la Magazinul „Consumul Francez“ Piaţa Unirei.

DE INCHIRIAT de la Sft. Gheorghe un apartament compus din două odăi, bucătărie, electricitate, apă, tramvai, Colonel Vieru, Copou-Rondul 2.

DE INCHIRIAT în casele Max H. Goldner din str. Gh. Mârzescu No. 17 (plin centru al oraşului), ta etaj, mai multe apartamente de câte 2, 3, 4 sau 7 odăi mari şi spaţoase. Lumină electrică, apă, canal, grădină. — De vizitat zilnic între orele 2—5 p. m.

DE INCHIRIAT mai multe apartamente de câte două odăi şi una bucătărie, precum şi una magazie pentru cereale în Şos. Nicolina No. 21. — A se adresa la Banca Moldova, Secţia contenciosului.

DE INCHIRIAT apartament 3 camere, confort, str. Gusti 6 prin Rosetti, la d. avocat Georgescu.

DE INCHIRIAT dela 23 Aprilie 1928, trei prăvălii, ocupate de mag. de pielărie, ceasornicărie şi de o croitorie, în str. I. C. Brătianu No. 189. A se adresa la proprietar H. Blumenfeld, farmacist, str. Cuza Vodă No. 42.

DE INCHIRIAT liber imediat, una brutărie; două camere mari la stradă; una prăvălie cu locuinţă la etaj toate în strada Cizmăriei, (cartierul Hala), a se adresa Magazinul „Regina Elisabeta“ str. Ştefan cel Mare 11

DE VANZARE sau *de închiriat* o casă mare, 6 camere, pivniţă, grădină, etc. în str. Sf. Andrei 27, liberă dela Sf. Gheorghe.

DE VÂNZARE casă str. Florilor 19, liberă de Sf. Gheorghe. A se adresa la proprietară în curte.

DE VANZARE imobilul fundacul Tănăsescu 1 (strada Sft. Andrei). A se adresa Avocat Eug. Marinescu, El. Doamna 25, Loco.

DE VÂNZARE casa din str. Perju No. 12, compusă din 4 camere cu preţ convenabil. A se adresa d-nei Aurelia Magheru, Serviciul Ad-tiv Primăria Municipiului Iaşi.

AGENT INCEPATOR, poate câştiga zilnic Lei 500. — Pentru informaţiuni a se adresa „Asigurarea Ţărănească“, Inspectoratul General Iaşi, str. Lăpuşneanu 40.

PATRU lncrători frizeri, două manucureze şi două coafeze, cu piată bună, se angajează pentru „Coafor Central“, care se deschide în curând în Piaţa Unirei, lângă Berăria Luther. A se adresa „Coafor Unirea“ Vrânceanu şi Codreanu, Piaţa Unirei.

LUCRATORI se caută la societatea „Ghiaţa“ Abator.

RAME

pentru încadrare de tablouri, încheietură artistică cu preţuri de reclamă puteţi găsi la Librăria „V. Alexandri“ str. I. C. Brătianu, vis-a-vis de brutăria Klein.

„Povestiri Tragicomice“

S'a depus la librării volumul „*Povestiri Tragicomice*“ datorit cunoscutului satiric *Salom Alechem* în traducerea d-lui C. Săteanu.

Volumul prefaţiat de d. *Octav Botez* cu un studiu asupra marelui satiric, cuprinde următoarele cele mai noui lucrări.

„Un schimb de cuvinte“, „Sah la Tar“!, „Dela o pălărie“, „Trei Calendare“, „O istorie sugestivă“, „Minunea din ziua aceea“, „Ghitla Furişchevici“, „Intre oameni sălbateci“, „Cu clasa treia“, „Moşu şi mătuşa“, „Plăcerea Tatei“, „In ziua lertări“, (Tipuri cari dispar), „Riviera“, „Cetitorii“, „Profetul Elie“, „La Bal“, „Doctori“, „Să nu fii bun“. Volumul este ilustrat.

Din Vaslui

Vaslui.— *Festivalul asociaţiei „Cultul Patriei“*.—Marţi 3 Aprilie a avut loc în sala teatrului judeţean un festival artistico-cultural dat de asociaţia „Cultul patriei“ a cărei preşedinte pentru oraşul nostru a fost ales d. C. Meza avocat.

La festival au luat parte d. Marin Ştefănescu prof. universitar, d. general Găvănescu şi d. Bohar zarist român din America.

A luat cuvântul de deschidere d. Meza salutând călduros pe oaspeţi, aducându-le în acelaşi timp omagii.

D. Marin Ştefănescu vorbeşte despre „Cultul Patriei“ în termeni plini de patriotism şi de sinceritate ce au câştigat auditorul.

La cuvântul apoi d. general Găvănescu, tratând despre „Nouă luni din domnia lui Mihai Viteazu“. Deasemenea schiţează momentele de eroic sacrificiu din domnia regelui Ferdinand I.

D. ziarist Bohar arată publicului vasluian impresiile culese din România, impresii frumoase cu care se va strădui peste ocean să înlăture calomniile duşmanilor.

Partea artistică a programului a fost îndeplinită de fanfara Reg. 25 Infanterie care a executat câteva bucăţi grele, recitări şi exhibiţii de gimnastică ale elevilor Liceului „M. Kogălniceanu“.

CORESP.

ANGAJĂM în condiţiuni bune, Inspectori, Reprezentanţi şi Agenţi achizitori, numai persoane serioase, posturi de viitor. „Asigurarea Românească“ str. Lăpuşneanu 40.

VIE DE ARENDAT şi de vânzare la 4 Klm. de Iaşi, 3 hectare viţă altoită, sorturi alese şi pentru vin; 3 hectare livadă, pomi roditori altoiţi, nuci, meri, peri de iarnă etc. Casă de locuit luxoasă şi de închiriat pentru sezon. Casă pentru vier şi portar, apă instalată, 3 hect. iarbă pentru fânețe, situată lângă primăria Bucium la şosea, poziţie romantică, alele cu a bori şi florărie, soseluite. Proprietatea Cocuţa Căpitan Pretorian Sibiu 16 Demargrund unde puteţi adresa scris sau d-lui avocat Petru Şerban Iaşi str. Elena Doamna.

STRUNGAR

bun, în fier, se caută. A se adresa la Fabrica

„Ţesătura“

Strada Socola Iaşi

DOCTOR

Dora Coslowsky

MAMOŞ
de la clinicile din *Paris* şi *Montpellier*
BOLI DE FEMEI, NAŞTERI
Consult. 3—6 p. m.
Strada Cuza Vodă No. 16.

Pentru Aviaţie

Iată tabloul de Doamnele şi Domnişoarele rugate de Comitetul de Direcţie al A. R. P. A. Filiala Iaşi, pentru a face înscrieri de membrii şi încasarea cotizaţiilor respective, pe timp de 9—30 Aprilie.

D-na Toma (Păcurari 38) 257 Circ. I-a Sect. III, D-na Racoviţă Căpit. Rösler 260 Circumscripţia IV Secţia I. d-na Batasche Lt. Baila No. 258 Circ. III-a Sect. I, d-na Ghica No. 259 circ. I-a sect. IV, d-na Levin cu dl. col. Naum No. 261 circ. II-a sect. I, d-şoara Negel (Alexandri) No. 262 circ. III-a sect. II, d-na dr. Dumitrescu No. 263 circ. III-a secţia III, d-na Pia Gheorghiu (Str. Cane) No. 264 circ. III-a sect. IV, d-na General Botez No. 265 circ. I-a sect. II, d-na col. Naum (Hotel Traian) No. 266 circ. I-a sect. I, d-şoara M. Chirilă, Locot. Maximovici No. 267 circ. V-a sect. IV, d-na Ifrim (Ateneul Tătăraşi) No. 407 circ. V-a secţia II, d-na Stambolliu No. 405 circ. V-a sect. III, d-na dr. Berbeciu lângă circ. Tătăraşi No. 406 circ. V-a sect. I, d-na inginer Heier (Nicolina) No. 403 circ. II-a sect. II, d-na colonel Irimescu (Cuza-Vodă) No. 404 circ. IV-a sect. III. d-na căpitan Viorescu No. 408 circ. II-a sect. II.

Improprietărire cu bucluc

Un conflict s'a iscat între sătenii din Golăeşti—Iaşi şi proprietarul moşiei M. D. Sturdza.

Sătenii au fost improprietăriţi cu 164 ha teren din moşia Sturza. Proprietarul moşiei a recâştigat terenul, prin hotărârea comitetului agrar şi a fost pus în posesia lui.

Sosind timpul aratului, sătenii au intrat în mod samavolnic pe moşie cu plugurile, nevoind să cedeze op ziţiei proprietarului.

In urma reclamaţiunei pe care acesta din urmă a făcut-o la parchet d. locot. de jandarmi Doroftei, s'a transportat la faţa locului şi a aplanat conflictul.

Sătenilor li s'a dat însă o altă porţiune de teren, din rezerva comunală.

Papa despre situaţia în Palestina

Patriarhul latin din Jerusalim Barlassina a dat de curând un raport Papei asupra stării exacte din Palestina. Papa şi-a exprimat mulţumirea sa, că între diferitele confesiuni din Palestina nu exista actualmente nici o divergenţă.

Biblioteca celor în nenorocire

Desigur că e o nenorocire a se găsi cineva în închisoare, ispăşind încălcări de legi; iar gândul de a înrăuri în bine, de umanizare, a unor asemenea fiinţe, prin a pune o carte în mâna ştiutorilor de carte, prin graiul cărora cuvântul cel bun şi înţelept se poate transmite neştiutorilor, e aprobat de oricine.

In acest fel, apelul făcut, pentru crearea unei biblioteci, la Galata, a avut un ecou favorabil, biblioteca înfiripându-se.

Afară de bunii donatori, arătaţi înainte—întâii au fost domnii dr. Idieru şi profesor Oescu—au mai donat: d-na Elena C. Meissner, 12 volume preţioase, Păr. Protopop Niculea 50 exemplare, din cari 10 N. Test. (nouă) a 50 lei ex., Păr. Econom Vasiloschi 90 volume şi broşuri (ce de-a bunăvoinţă pentru nenorociţi!), Păr. Econom Petru Chirlca trimite gratuit revista sa „Sf. Cruci“, iar d. Nicolae Popovici, funcţionar, a donat 12 volume; a donat deasemnea d. Finkelstein, funcţionar comercial.

Acest gând de mai bine, e adânc mulţămitor donatorilor şi roagă continuarea adăugării la cărţile din biblioteca care a luat fiinţă—mânuită personal de d. director Georgescu, singur D-sa dis ribuind cărţile potrivite, pentru a fi cetite, nelipsind grija unei bune păstrări--unor cărţi de la noi nobili donatori, cari nu vor precupeţi acest dor de maibine în societatea noastră românească, după care suspină viitorul neamului şi împlinirea idealului naţional.

Cele de mai sus, alături de corul deţinuţilor, organizat cu pricepere artistică de d. institutor Vasilachi, socotesc a ajuta o închisoare a se apropia de menirea ei de instituţiune de îndreptare— spre cinstea Iaşului cultural şi generos.

Preot F. Bodnărescu

INFORMAŢIUNI

x **Spargere la o bancă.** — Poliţia din Iaşi a fost astăzi înştiinţată că ieri noaptea o îndrăzneaţă spargere s'a comis la Banca Populară din Suceava Răufăcătorii au spart cassa de fer şi au furat suma de 950.000 lei şi 25 dolari.

S'au dat circulări tuturor poliţiilor pentru urmărirea hoţilor

x **Adunarea generală a Societăţei „*Salvarea*“ Iaşi,** va avea loc negreşit Duminică, 8 Aprilie ora 6, în localul Serviciului Sanitar al Municipiului, Strada G. Enescu No. 1.

Persoanele ce au primit convocare şi toţi care se interesează de bunul mers al acestei Societăţi, sunt cu insistenţă rugaţi a lua parte.

x I. P. S. S. Mitropolitul Pimen şi-a anunţat sosirea pentru astăzi seară.

x **Convocare.** — Membrii Asociaţiei Generale a Medicilor filiala Iaşi, şi domnii medici în general sunt rugaţi a se întruni în adunarea generală extraordinară Sâmbătă 7 Aprilie a. c. ora 5 p. m. precis la cercul A. M. I. str. Lăpuşneanu colţ cu Păcurari, spre a se consfătui şi lua hotăriri relativ la impunerile profesionale din acest an

x **Invitaţie.** — Caricaturistul „Rampei“ din Iaşi, d. *Jean Mellé* invită publicul ieşan să-l onoreze cu prezenţa, la deschiderea *Expoziţiei de caricaturi şi figurine ieşene*, aranjate în *sala „Braşcu“* (str. Lăpuşneanu).

Cuvântul inaugural va fi rostit de către cunoscutul scriitor, d. *Stejar Ionescu*, Sâmbătă 7 Aprilie crt. ora 10 jum. dimineaţa.

Intrarea liberă.

SPRIJINIŢI FLOTA AERIANA

x Un incendiu a izbucnit alaltăeri în com. Glăvăneşti — Iaşi, la gospodăria săteanului Gh. Pipirig.

Focul a distrus complect casa şi o magazie.

Pagubele pricinuite de incendiu sunt mari.

x Comercianţii sunt nemulţumiţi de faptul că primăria a concesionat încasarea taxei adv lorem.

Camera de Comerţ a primit în acest senz mai multe plângeri. Camera va interveni la Primărie.

x Aseară a fost prins de poliţie individul Ilie Macoviciuc, din com. Fântânele jud. Iaşi, care are a-şi ispăşi o pedeapsă de o lună închisoare.

x Agenţii Brigăzii de Urmărire împreună cu personalul superior, sub conducerea d-lui Mihai Ciudin, Inspector de poliţie, au făcut aseară o razie. S'au arestat numeroşi indivizi suspecţi.

x *Şcolare.* — Ministerul Instrucţiunei a trimis inspectoratului şcolar local, o adresă prin care arată că toate catedrele ocupate de învăţătoarele normaliste care n'au etatea cerută, — se publică vacante.

Invăţătoarele din această categorie vor fi declarate definitive la împlinirea vrâstei.

— D-na Ecaterina Nicolescu a fost numită inspectoare a ateliereior de ţesătorie naţio ală, dela mănăstirile din ţară.

— Ministerul a primit demisia învăţătorului A. Scripa dela şcoala din Şendreni-Botoşani, pentru a-şi aranja drepturile la pensie.

In aceleaşi cond ţiuni s'a primit demisia învăţătorului C. Dimitriu din Sineşti-Iaşi.

— D. Leonida Ureche a fost numită învăţătoare suplinitoare la şcoala primară din Soroca.

x La catedra de Ştiinţi Naturale ocupată la Liceul Naţional de regretatul Mihai Tomida a fost transferat definitiv d. Gh. Florea apreciatul şi talentatul Director al şcoalei Superioare de Comerţ din Iaşi, care ocupa şi catedra similară la şcoala normală Vasile Lupu de unde a fost transferat.

x Creditorii firmei sindicate Rauch şi Haimovici din str. C. Negri se întrunesc Sâmbătă la ora 6 p. m. în sala Sfatului Negustoresc pentru a lua hotărâri în vederea restabilirei acestei firme.

x D. George Chiuca, preşedintele Asociaţiei Brutarilor, a convocat o consfătuire a unui grup de comercianţi, pentru a se protesta contra modului cum s'au făcut impunerile fiscale.

ULTIMA ORA

Legea chiriilor a fost modificată
în şedinţa de astă noapte a Senatului

Bucureşti 6.—La senat a fost eri multă agitaţie.

La discuţie în comisia delegaţilor, dnii Vintilă Brătianu şi Stelian Popescu au făcut presiuni ca legea să treacă fără modificări.

D. Tony Iliescu, vicepreşedintele senatului a comunicat că senatorii sunt îndârjiţi şi că în orice caz senatul nu poate fi considerat ca un simplu birou de înregistrare. In cele din urmă s'a hotărât să se admită două amendamente în sensul următor:

Cota chiriei ante-belice în virtutea căreia se prelungesc contractele şi care fusese admisă pentru municipii la 1600 lei anual, se urcă la chiria de bază de 2000 lei anual.

Pentru Bucureşti se menţine vechea categorie a contractelor antebelice cu chiria până la 2000 lei şi cu spor de de 32 ori chiria din 1916; şi se creează o nouă categorie de contracte ante-belice cu chiria dela 2000 până la 3000 lei anual, cu un spor de 40 ori chiria din 1916.

Primul amendament a devenit alineatul C. la art. 2, în sensul că nu intră în beneficiul prelungirii contractele de închiriere care beneficiaseră de ultima prelungire legală şi a căror chirie de bază era în 1916 mai mare de 3000 lei anual în Capitală; mai mare de 2000 în municipii; şi mai mare de 800 în restul ţării.

Al doilea amendament s'a adăugat la art. 4 prevăzând că chiria anuală contractele de închiriere ce se prelungesc conform legii de faţă va fi de 32 ori chiria din 1916 la contractele antebelice până la 2000 lei şi de 40 de ori la contractele de la 2—3 mii lei.

*

După ce s'a căzut de acord asupra modificărilor de mai sus s'a intrat în şedinţă de noapte, în care au vorbit dnii Tănăsescu, raportor şi ministrul Stelian Popescu.

La discuţia pe articole s'au votat cele două amendamente şi apoi legea a fost votată în total.

Falşificatorii unguri
au fost amnistiaţi

Budapesta 6. — D. Nadossy fostul şef al poliţiei, condamnat pentru falsificarea bancnotelor franceze, a fost amnistiat eri. El va fi pus în libertate Sâmbătă.

Tratativele ruso-germane

Berlin 6. — D. Stresemann a avut eri o lungă întrevedere cu d. Litvinov, reprezentantul ministerului de externe sovietic. Era de faţă şi d. Crestinski, ambasadorul sovietelor la Berlin.

Inundaţii în Italia

Milano 6. — Digul râului Adige s'a rupt lângă Cavardere, inundând vaste terenuri. Peste 1000 familii au rămas fără adăpost.

Prietenia italo-ungară

Milano 6. — Contele Bethlen, primul ministru al Ungariei, a sosit la Milano unde a avut o lungă convorbire cu d. Mussolini.

Atentat la Sofia
contra casierului Băncii Naţionale

Sofia 6.— Un atentat a fost săvârşit eri contra casierului băncii naţionale pe când acesta părăsea localul poştei de unde ridicase suma de 900.000 leva.

Un lucrător croitor a descărcat trei focuri de revolver rănind grav pe casier.

Criminalul a fost arestat.

AFACEREA BLUMENSTEIN
s'a clasat

Paris 6. — Eri s'a dat ordonanţă de neurmărire în afacerea privitoare la banch rul Blumenstein din Viena acuzat că a falsificat rentă maghiară. Blumenstein şi complicii lui vor fi puşi în libertate peste câteva zile.

Sportive

Bucureşti 6.—Ieri au avut loc la circul Sidoli importante lupte romane între luptătorul român Anghelescu şi campionul european Sturm. După 71 minute de luptă, Anghelescu l'a doborât pe Sturm, câştigând premiul de 40.000 lei.

Sturm a luat premiu de 25 mii lei.

Mare incendiu la Londra

Londra 6.— Un violent incendiu a distrus marele circ Picadily. Incendiul a distrus şi acoperişul bisericei Str. Patrik.

Pentru statuile lui
Eminescu, Conta, Maioresou şi Xenopol
Donaţiile consiliului jud. Iaşi

Consiliul judeţean s'a întrunit aseară la prefectură, când s'a continuat discuţiunea la buget.

D. Căpriţă a dat cetire bugetului, care a fost votat, articol după articol.

Se votează întâi capitalul veniturilor prefecturei, care se cifrează la 36 milioane lei; apoi se discută bugetul serviciului tehnic judeţean. Se introduc în buget 3 milioane lei pentru şosele şi 1 şi jum. milioane lei pentru poduri.

Se hotăreşte apoi crearea unui post de supraveghetor al şoselelor.

D. prefect *E. Lăzărescu* spune că pentru înfrumuseţarea şoselelor şi pentru cultivarea viermilor de mătase, a comandat 1.00 de duzi pe care îi va planta în judeţ.

Şcolile şi bisericile

Consiliul votează apoi o subvenţie de 4 milioane lei, comitetului şcolar judeţean, — sumă cu care se vor termina şcolile începute.

D. Lăzărescu a arătat că multe din şcolile clădite în trecut, se dărâmă din cauza că materialul din care sunt tăcute, e de calitate inferioară.

Politica noastră şcolărească— continuă d-sa—este să avem şcoli puţine dar bune.

Se mai înscrie în buget 30.000 lei pentru elevii absolvenţi ai şcolilor de meserii; 100.000 lei burse pentru studenţi; şi 100.000 lei pentru coloniile şcolare de vară, la care vor fi trimişi un număr de copii din jud. nostru.

*

Se discută apoi chestiunea bisericilor din judeţ şi se hotărâşte a se înscrie 1 şi jum. milioane lei pentru refacerea locaşurilor sfinte.

Consiliul mai aprobă suma de 600.000 lei, cu care se vor înzestra toate comunele din judeţ, cu telefoane şi se vor reface liniile telefonice existente.

Pentru statuia lui Eminescu

In buget era înscrisă suma de 5 mii lei, pentru statuia poetului M. Eminescu. Consiliul a majorat această sumă la 30.000 lei pentru grupul de statui Conta—Mărzescu—Xenopol.

*

Se mai acordă următoarele subvenţii: soc. „Cultul eroilor" 50.000 lei; asociaţiei femeilor creştine 30 000 lei, 20.000 lei pentru azilul de bătrâni „Balş"; 15.000 lei pentru soc. Crucea Roşie şi 10,000 lei pentru soc. Pâinea săracilor.

In urmă se acordă o subvenţie de 200.000 lei pentru cumpărarea avionu'ui judeţului nostru.

Daţi pentru aviaţie

Programul congresului
din Alba-Iulia

Bucureşti 6.— In ziua de 6 Mai la Alba-Iulia va avea loc congresul ordinar al partidului naţional-ţărănesc. Se va face darea de seamă asupra activităţii partidului şi se va propune modificarea statutelor.

După acest congres ordinar, se va convoca un congres extraordinar în Capitală.

Conferinţa româno-polonă din Cracovia

Varşovia, (Ceps). — Zilele acestea a fost deschisă la Cracovia conferinţa Comisiunii mixte româno—polone în scopul delimitării definitive a graniţei pe Nistru şi Czeremos.

Delimitarea graniţelor va fi realizată cu ajutorul celor mai noi metode geodezice şi în special cu metoda stereofotogrametrică.

Preşedintele delegaţiei româneşti este colonelul Drăgănescu iar preşedintele delegaţiei poloneze ing. Niedzielski înalt funcţionar la ministerul polonez al lucrărilor publice.

Spre lichidarea
Soc. Ungurilor care se deşteaptă

Budapesta (C ps)— Din anul 1921, „Societatea ungurilor cari se deşteaptă" a avut o mare influenţă asupra politicei interne şi externe, întreaga putere de stat ungară fiind supusă directivelor ei

Mai multe atacuri militare ale armatei legale şi ilegale maghiare, asupra Slovaciei şi Transilvaniei, evenimentele sângeroase din Orgovany, apoi câteva atentate cu bombe şi asasinarea a doi redactori, se află la activul acestei societăţi.

Deasemenea şi falşificatorii de franci au fost membrii acestei societăţi. Faţă de unguri cari se deşteaptă orice putere din Ungaria a fost neputincioasă şi în multe cazuri însuşi guvernul a trebuit să capituleze.

Conducătorul societăţii a fost deputatul Julius Goemboes, iar factorii principali Eckhard şi Zsilinski.

In ultimul timp au intervenit mari divergenţe între Julis Goemboes care a trecut în tabăra guvernamentală, şi aripa radicală condusă de Eckhard şi Zsilinski. Deputatul Goemboes, s'a despărţit de politica radicală şi teroristă a societăţii şi s'a împrietenit cu prim-ministrul Bethlen, declarând că politica ungurilor cari se deşteaptă trebue să fie în concordanţă cu politica guvernului. Acest nou program a provocat lupte violente între adepţii ambelor directive.

La ultimele alegeri pentru locul de preşedinte al societăţii a fost ales Tibor Eckhar. Luptele continuă, poate aştepta că societatea ungurilor cari se deşteaptă va dispare în timpul cel mai apropiat.

Cinstirea eroilor
Două minute de tăcere în întreaga Cehoslovacie

Praga (Ceps).—Pentru cinstirea memoriei eroilor căzuţi în războiul mondial, se va păstra în ziua de 7 Aprilie ora 12, două minute tăcere în întreaga republică Cehoslovacă.

Fix la ora 12 va fi oprit la Praga orice transport pe străzi. Toţi trecătorii se vor opri şi îşi vor scoate pălăriile pentru cinstirea memoriei căzuţilor.

In toate străzile va arde lumina şi asupra oraşului vor vira mai multe aeroplane militare. Preşedintele Masaryk va depune o coroană cu flori la monumentul soldatului necunoscut. Semnalul începerei acestei festivităţi pioase va fi dat cu o lovitură de tun.

INFORMAŢII

x Astăzi au trecut prin laşi fraţii Alexandru şi Aladar Brod din Arad care întreprind înconjurul lumii.

Au vizitat până acum Austria, Ungaria şi Bulgaria şi se află în drum spre Polonia.

x CONVOCARE.— In ziua de 22 Aprilie a. c. ora 2 p. m. se va ţinea în localul Gimnaziului din Tg. Frumos adunarea generală ordinară a membrilor cu următoarea ordine de zi:

1) Activitatea şi gestiunea comitetului şcolar în cursul anului 1927;
2) Aprobarea bugetului pe 1928;
3) Alegerea a 4 membri în comitet şi a unui cenzor, mandatul actualilor fiind expirat;
4) Construcţia noului local.

In cazul când în această zi nu vor fi prezenţi numărul de membri cerut de lege, adunarea va avea loc în ziua de 29 Aprilie la acel şi ora, cu oricâţi membri vor fi prezenţi.

ECOURI

— **Centenarul lui Tolstoi.** In „Studii şi critice" vol. III de *Carol Drimer* se găseşte un lung tudiu despre *Viaţa şi opera lui Leo Tolstoi.*

— *La inaugurarea* **Expoziţiei cărţei evreeşti,** *ce va avea loc Sâmbătă 7 Aprilie ora 9 seara, vor lua cuvântul D-nii Dr. S. I. Stern-Bucureşti, Moses Duff şi alţi intelectuali.*

DOCTOR
Tr. Mihailescu
asistent universitar
chirurg secundar gynecolog la spit. Maternitatea
BOLI DE FEMEI, GENITO-URINARE-SIFILIS
Str. Lăpuşneanu No. 18, etaj
Telefon No. 164
Consult. 1—3

ORA 2
CONSILIUL DE MINIŞTRI

Parlamentul se închide mâne, Sâmbătă

Bucureşti 6.— Membrii guvernului s'au întrunit în consiliu astăzi la prânz, subt preşidenţia d-lui Vintilă Brătianu.

Consiliul a hotărât ca actuala sesiune ordinară a parlamentului să fie prelungită cu încă o zi, până mâne seară Sâmbătă 7 April. Aceasta din cauză că Senatul nu poate termina astăzi discuţia şi votarea codului cooperaţiei.

*

D. Vintilă Brătianu a prezentat textul mesagiului regal de închiderea corpurilor legiuitoare, care vă fi citit mâne la Cameră şi Senat.

*

S'a hotărât ca mâne Sîmbătă, la ora 11 dimineaţă să aibă loc o consfătuire a majorităţilor parlamentare. Primul ministru va face o expunere asupra situaţiei politice şi va da instrucţiuni asupra activităţii parlamentarilor şi a cluburilor liberale în timpul vacanţei.

Mâne seară la ora 5 va avea loc un consiliu de miniştri, în care se vor rezolva chestiunile urgente.

Sala Teatrului SIDOLI

Sâmbătă 7 şi Duminică 8 Aprilie ora 9 jum. seara
Irevocabil numai 2 reprezentaţii :—: :—: Cel mai mare succes mondial

REVISTA NEAGRA 45 PERSOANE

Dansuri excentrice, uriaşul jazzband, 24 baletiste—negrese, etc. etc.
BILETELE LA SIDOLI

„Asigurarea Românească"

Societate Anonimă Română de Asigurări Generale
Capital Social şi Rezerve lei 115.382.592.50
şi afiliata sa
„Asigurarea Ţărănească"
Societate Anonimă Română pentru Asigurarea Avutului şi Gospodăriei Ţărăneşti
Capital şi Rezerve lei 16.906.264
Bucureşti, Str. Ioan Ghica No. 11
Inspectoratul General Iaşi, strada Lăpuşneanu No. 40

Procedându-se în ziua de 31 Martie 1928, la orele 9 a. m., la sediul Societăţei, în faţa comisiunei de trageri, şi a unui mare număr de asiguraţi, la a 51-a tragere lunară, pentru amortizarea poliţelor de asigurare populară, s'au amortizat poliţe pentru suma de:

LEI 715.000

La cele 51 trageri lunare ce au avut loc până în prezent s'au amortizat şi plătit poliţe de asigurare populară în sumă de:

LEI 13.925.000

Poliţele amortizate la 31 Martie 1928, sunt:

TARIF A (15 ANI)

Lei 20.000 a D-nei Bădărău Elisabeta, Lipoani (Gară), cu poliţa No. 105.908.
Lei 20.000 a D-nei Ghizella Moscovici, Tg. Ocna, jud. Bacău, cu pol. No. 66.683.
Lei 20.000 a D-lui Gh. Pârlea, com. Stolniceni (Paşcani) cu pol. No. 63.978.
Lei 10.000 a D-lui Ilie Theiman, Tg.-Sulita (Antreprenor), cu pol. No. 7.843.
Lei 10.000 a D-lui Gh. I. Petcu com. Poiana Cârnului, jud. Vaslui, cu pol. No. 7.382.
Lei 20.000 a D-lui Iorgu Penescu, Bucureşti, strada Povernei No. 24 cu poliţa No. 85058.
Lei 20.000 a D-nei Ana Bondrea, Buzău, str. Moara D lui M. Minculescu, cu poliţa No. 118.138.
Lei 20.000 a D-lui Lazăr Marder, Bucureşti, str. Sf. Ghdorghe Nou No. 8, cu poliţa No. 78.526.
Lei 20.000 a d-lui Viol Pierre, Bucureşti, str. Vişinilor No. 6 cu poliţa No. 51.211.
Lei 20.000 a d-lui Nicolae Goslan, com. Parepa, Jud. Prahova cu poliţa No. 324.
Lei 20.000 a d-lui Corst. Bengescu, Bucureşti, strada Hagi Ghiţă No 91, cu poliţa No. 91.489.
Lei 20.000 a d-lui Nicolau I. Ioan, Brăila, Bul. Carol No. 230 cu poliţa No. 72.634.
Lei 20.000 a d-lui Stelian Pavelescu, Bucureşti, str. General Lahovary No. 38 cu poliţa No. 79.284.
Lei 20.000 a d-lui D-tru Găsteanu, Câmpu-Lung, str. Fraţii Goleşti No. 34, cu poliţa No. 51.109.
Lei 20.000 a d-nei Victoria Dragomirescu, Bucureşti, strada Washington No. 23, cu poliţa No. 19.773.
Lei 20.000 a D-lui Panait Dublidis, Constanţa, Str. Mircea 78 cu poliţa No. 10048.
Lei 20.000 a D-nei Dobriţa Căpriţa, Bucureşti, Str. Dănciulescu-Tei No. 15, cu poliţa No. 37757.
Lei 20.000 a d-lui Alex. Constantinescu, com. Salcilor jud. Prahova, cu poliţa No. 18.746.
Lei 20.000 a d-lui Solomon Zonenfeld, Bucureşti, str. Carol No. 71, cu poliţa No. 114.822.
Lei 20.000 a d-lui Mitică Voiculescu, Bucureşti, Şos. Colentina No. 123, cu poliţa No. 113.580.
Lei 20.000 a d-nei Ernestina Iancovetz, Lugoj, (Fabrica de Ţiglă), cu poliţa No. 105.462.
Lei 20.000 a D-lui Petre Dobre, Bucureşti. Str. Niculina (cătunul Lupeasca), cu poliţa No. 132840.
Lei 20.000 a D-nei René Al. Grigorescu, Bucureşti, Str. Al. Cernat No. 30 cu poliţa No. 47626.
Lei 20.000 a D-lui Al. Teodorescu, Băileşti Dolj, cu poliţa No. 76907.
Lei 20.000 a D-lui Maior Zănescu Ioan, Bucureşti, Prelungirea Polonă No. 5, cu poliţa No. 24463.
Lei 20.000 a D-lui Grigore Olteanu, Craiova, Str. Alexe Nicolaide No. 44, cu poliţa No. 35846.
Lei 20.000 a D-lui Iftimie Costea, Bucureşti, Str. Vespari 19. cu poliţa No. 3768.
Lei 10.000 a D-nei Maria Gh. Popa, Sighet, Str. Avram Iancu No. 47, cu poliţa No. 5260.
Lei 10.000 a D-lui Branaş Iorgu, Bucureşti, Str. Cătelu No. 7 bis, cu poliţa No. 823.
Lei 10.000 a D-nei Angela Fermengel, Bucureşti, Str. Orzari No. 22, cu poliţa No. 5260.
Lei 5.000 a D-lui Nicolae Doicescu, Com. Cuzgnud, Jud. Constanţa, cu poliţa No. 1445.

TARIF B. (10 ANI)

Lei 20,000 a D-nei Elena Popescu, Bucureşti, Str. Gen. Berthelot No. 14, cu poliţa No. 6980.
Lei 20.000 a d-lui Nicolae Zalborchi, Bucureşti, Str. G—ral Pleşoianu No. 76, cu poliţa No. 533.
Lei 10.000 a D lui Francisc Brielly, Câmpina, Steaua Română cu poliţa No. 3509.

TARIF „C"

Lei 20,000 a D-lui Mihail Drumea, Galaţi, Str. Sf. Împăraţi No. 12, cu poliţa No. 10768.
Lei 20.000 a D-nei Sarlea Otelia născută Stan, Dicio-Sân-Martin, (Pref. Judeţului), cu poliţa No. 9044.
Lei 20.000 a d-lui Vasile Dumitrescu, Bucureşti, Str. Fundătura Vasilachi No. 24, cu poliţa No. 5224,
Lei 20.000 a D-lui Ujhelji Albert, Com. Ipp, Jud. Salaj, (Învăţător), cu poliţa No. 1248.

TARIF „D"

Lei 30,000 a D-nei Sofia Raf, Bucureşti, Str. Triumfului 49, cu poliţa No. 875.

Deasemeni Societatea „ASIGURAREA ROMANEASCA" şi „ASIGURAREA TARANEASCA" primesc asigurări şi în ramurile: INCENDIU, GRINDINA, MORTALITATEA VITELOR, VIAŢA cu examinare medicală, în moneda ţărei şi în valută forte, TRANSPORT, etc., cu prime de concurenţă.

Cereţi prospectele şi gazeta noastră, ce vi se trimete gratuit la cerere.

Inspectoratului General
IASI, str. Lăpuşneanu 40, telefon 192

ȘTIRI DIN ȚARĂ ȘI STRĂINĂTATE

ASPECTE

Alba-Iulia și altele

(Continuare din pag. I-a)

zvonuri alarmante, să nu vorbească de revoluție, de autonomia provinciilor alipite, să nu agite spiritele punînd în circulație vești mincinoase.!

Partidul național-țărănist nu este autonomist, el este prea iubitor de țară ca să provoace dezordini, dar înțelege să manifesteze cu hotărîre împotriva actualului regim. Intențiile revoluționare i le împrumută machiavelismul liberal...

Dar... De ce au avut loc la Cluj perchezițiile și descinderile dela ziarul „Patria" și dela clubul național-țărănist? De ce s'a produs acest abuz, cînd în conștiința guvernului nu există convingerea că țărăniștii sînt capabili de acte ale ultimei desperări? De ce această provocare inutilă?

Paharul amărăciunilor, spuneam, nu este chiar plin peste măsură. Dar nici nu mai este mult ca amărăciunile să se reverse peste gura lui: și atunci va fi prea tîrziu.

G. SPINA

Cum era să fie răpit la Iași Mihai Racoviță Voevod

(Continuarea din pag. I-a)

se odihnească puțin, poruncind ca oștile să nu se împrăștie.

Dușmanii venind, au năvălit deodată asupra oștenilor domnitorului. Mihai Vodă încălecă în grabă, cu alții și întâlnind pe nemți, s'a luptat cu dânșii și de abea a scăpat din mâinile lor, refugindu-se la M-rea Cetățuia, ce se află deasupra muchi unui deal, departe de Iași jumătate de ceas. Și intră și se închise aici, până s'au adunat ostașii, cari erau până atunci împrăștiați.

Dar nemții nu s'au lăsat. Ei au urmărit până la Cetățuia pe Domnitor, au încunjurat mănăstirea, aruncând focuri de pușcă, ca să se predea. Domnitorul trimesese însă de cu vreme ca să vie Tătarii în ajutor. Și Tătarii au sosit și nemții văzând pe Tatari vilnd împotriva lor, au părăsit mănăstirea, coborând în șes. Tatarii s'au luat după ei, i'au ajuns, i'au înconjurat. Atunci veni și Mihai Vodă Racoviță și se'ncinse o luptă. Nemții sfâșiați și loviți de săgeți, erau culcați a pământ morți. Unii din ei au căzut într'o prăpastie unul peste altul.

După ce lupta luă sfârșit, Mihai Vodă Racoviță s'a reîntors la M-rea Cetățuia, unde petrecu noaptea.

A doua zi se coboră la Iași și ajungând la curte, auzi că trimisul nemților, căpitanul Frenza căzu în mânile Tatarilor. După ce'l rescumpără, îl aduse înaintea sa și'l întrebă ce a căutat de a venit în țară să facă atâta stricăciune. Căpitanul neamț răspunse domnitorului că a venit din poruncă, ca să lea pe Mihai Vodă Racoviță și să'l ducă la Brașov. Supărat de acest răspuns, Vodă luă de păr pe neamț, îi dete vre'o 5—6 palme și hotărî să i se taie capul, pentru că și căpitanul a ucis mulți oameni de ai domnitorului.

Rudolf Suțu

Societarii Comediei Franceze la Iași

De vorbă cu d. Alexandre și d-na Gabrielle Robine. — Spectacolul de gală din astă-seară de la Sidoli

Astăzi dimineață cu accleratul de București, au sosit în localitate în vederea spectacolului din astă-seară dela Teatrul Sidoli, ansamblul Comediei Franceze în frunte cu d-na *Gabrielle Robine* și d. *Alexandre*.

Marii artiști se găsesc într'un turneu ce durează de vre-o șase săptămâni, și după ce au străbătut Egiptul, Turcia și Grecia, în trecere spre Austria, s'au oprit a da un ciclu de reprezentații și în țara noastră.

Izbânda recoltată în capitală este bine-cunoscută.

*

Il vedem pe dl. *Alexandre* scoborând din tren.

O siluetă fină, distinsă, ce aduce ceva din farmecul orașelor mari ale apusului!

Bine dispus d-sa ne spune:

—„Mă simt cât se poate de fericit în mijlocul d-stră. Am dat aci, în țara d-stră, de un public inteligent, cunoscător în materie de teatru. Într'un cuvânt un public rar.

„Iașul, îl cunosc din reputație. L'am auzit pe dl. Iorga vorbind despre el. Îi cunosc trecutul istoric, și deabea aștept să mă odihnesc puțin, ca să-l pot admira juvaerurile".

Și neîntrecutul interpret al „Marchizului de Priola", fadia de bucurie...

În mașină,—în drum spre hotel—d-na *Robine*—gingășia personificată— audă bucureșteanca, frumusețea și farmecul ei, care —zice d-sa are ceva din femeia... parisiană.

*

Deseară la Sidoli, artiștii de reputație mondială, joacă: *„La Parisienne"*, 3 acte de Henry Becque, și *L'anglais tel qu'on le parle"* (Interpretul) de Tristan Bernard.

MIRON GRINDEA

RECONFIRMAREA MANDATELOR DE ARESTARE ALE FRAȚILOR WEINRAUCH

APĂRAREA ADUCE ACUZAȚII FOSTULUI CONSILIU DE ADMINISTRAȚIE

In fața Tribunalului secția III, compus din d-nii judecători Scheleti și Gavrilescu, au venit ieri spre reconfirmare mandatele de arestare ale fraților Sandu și Herman Weinrauch, foștii directori ai Băncei Generale.

Apărarea a fost susținută de d-nii I. Rang, Nelu Ionescu și V. Frățiță.

*

Apărarea a arătat că instrucția este terminată și a cerut infirmarea maudatelor de arestare.

Se știe că o chestie care a fost cercetată în amănunțime de Judele de Instrucție, e acea a dispariției registrelor.

Tribunalul i-a întrebat ieri pe frații Weinrauch;

— „Unde-s registrele?

— „Am plecat cu 10 degete —iar apoi banca a continuat să facă operații—i-a răspuns Sandu Weinrauch.

Atunci a intervenit apărarea *aducând grave acuzații fostului Consiliu de Administrație al Băncei.*

S'a arătat că chiar după dispariția fraților Weinrauch, Banca Generală a încheiat unele tranzacții importante, între care și acea a furniturii de 500 vagoane lemne, care formează un cap de acuzație contra foștilor directori.

Ori, Consiliul de Administrație este direct răspunzător de operațiunile băncei.

*

Dar apărarea a mai ridicat o chestie de o capitală importanță: acea a semnăturilor.

Operațiile băncii erau întărite întotdeauna de două semnături, dintre care una era a lui Sandu Weinrauch, *iar a doua a unui membru din Consiliul de Administrație* și numai rare ori a lui Herman Weinrauch, căci acesta era numai un funcționar. Și atunci dece sunt răspunzători numai frații Weinrauch?— a întrebat apărarea—și a adăugat:

„Din moment ce dosarul afacerii va fi cunoscut, unii dintre aceia care au condus banca și astăzi nu sunt de loc urmăriți, vor lua loc pe banca acuzaților.

*

Intrucât motivul deținerii mai departe a fraților Weinrauch, este frica de o nouă dispariție a foștilor directori ai Băncei Generale, apărarea a arătat că aceasta ar fi acum o imposibilitate și a cerut punerea lor în libertate.

După o scurtă deliberare, Tribunalul a reconfirmat mandatele de arestare așa că frații Weinrauch rămân mai departe arestați.

L. PAUL

INCENDIU LA BANCA NAȚIONALĂ DIN GALAȚI

Un violent incendiu a izbucnit ieri la Banca Națională din Galați. Focul s'a întins cu repeziciune. Funcționarii instituției lucrează la salvarea registrelor și valorilor. Tezaurul a fost imediat sigilat. Focul continuă.

Amănunte lipsesc.

Italienii vor să ocupe Albania?

O telegramă particulară anunță că ziarul sârb „Pravda" scrie că Italia intenționează să ocupe Albania. Pentru reușita acestui plan, Mussolini a favorizat în ultimul timp negocieri pentru apropierea Bulgariei de Albania. De asemenea se zvonește că bande organizate de macedoneni pregătesc o incursiune în Jugoslavia.

„OPINIA"

literară și artistică

(Continuarea din pag. I-a)

In cursul acestei luni, în marele studiu al societății „Sascha-film" din Viena, realizarea interioarelor noului său film „Povara" de d. Romulus Voinescu. Rolul principal va fi interpretat de artistul V. Valentineanu, societar la Teatrul Național din Capitală. Alături de d-sa, rolurile feminine vor fi susținute de o doamnă din societatea bucureșteană și de d-ra Elvira Godeanu. Celelalte roluri vor fi jucate de artiști vienezi și români.

Un bucătar poet

Intr'o revistă literară din Hamburg a apărut de curând un ciclu de poezii foarte reușite, semnat de un necunoscut: Hans Wildhahn. După publicare s'a aflat că autorul acestor versuri, este... bucătarul unui restaurant din oraș. Probabil că frumusețea poeziilor se datorește unor „rețete" speciale și noui ale maestrului în arta culinară.

Diferite știri

— Criticul bucureștean, d. prof. Mihail Dragomirescu, împlinind 60 ani, va fi sărbătorit la București. Sărbătorirea se va face printr'un volum comemorativ și, evident, printr'un banchet.

— „Ea este" formează titlul nouii piese, pe care dramaturgul italian Luigi Pirandello a scris-o pe patul de boală.

O ultimă lucrare a lui Pirandello, jucată la un teatru din Roma, a fost fluerată de public.

— D-ra Elena Văcărescu, reprezintanta noastră la Societatea Națiunilor, a luat inițiativa ținerii în țară a unui ciclu de conferințe de interes general.

DAȚI pentru aviație

Actriță și aviatoare

Antonia Strassmann

Intr'o convorbire acordată unui ziar din Capitală, distinsa actriță Antonia Strassmann, partenera lui Paul Wegener, a declarat că este și una din primele aviatoare ale Germaniei.

Ea arată că a devenit și actriță și aviatoare, împotriva dorinții părinților ei, numai prin voința și propriile-i aptitudini. Astăzi nu se mai poate lepăda pentru nimic, de aceste admirabile ocupații. Ce lace dovedește bine „tăria" sexului slab!...

Descindere polițienească

la instituțiile național-țărăniste din Cluj

Reprezintanții autorităților polițienești au făcut o descindere la tipografia „Națională" și la redacția ziarului național-țărănesc „Patria", unde au găsit și confiscat mai multe manifeste.

Deși acești agenți nu aveau autorizația de a face o descindere și la clubul național-țărănist din același local totuși ei au pătruns și a'ci scotocind prin toate sertarele.

La sfârșit au încheiat un proces verbal.

In chestia bandei de ademenitori de minore

D. jude instructor Pavlov, titularul Cabinetului I, a început cercetările asupra isprăvilor bandei de ademenitori de minore, din localitate.

Tânărul Mihai Patriciu a fost pus în libertate iar contra celorlalți trei C. Bârsan, Gh. Brăescu și D. Neculau, s'au emis mandate de arestare.

Brăescu este ținut sub stare de arest la spital.

Tribunalul a confirmat ieri mandatele de arestare ale lui C. Bârsan și D. Neculau, iar azi va veni spre confirmare mandatul lui Brăescu.

*

Tânăra Sanda Ilade, victima bandei de ademenitori, a fost eri examinată de medicul legist al Parchetului, care a constatat violul.

Instrucția continuă.

LUCRARILE PARLAMENTULUI

5 April

CAMERA

Ședința de după amiază.

D. Vintilă Brătianu răspunde unei interpelări făcută de d. Filderman asupra situației economice.

Spune că azi, cînd politica noastră economică e consolidată, stabilizarea e o necesitate. In 1923 spuneam că stabilizarea nu poate fi făcută înainte de clarificarea unor anumite situații. Astăzi totul e pregătit pentru această operație.

Arată necesitatea clarificării situației dela Banca Națională, care e regulatorul finanțării comerciale și industriale.

Prin stabilizare se va ajunge la 1 miliard jumătate aur, deci circulația se va mări până la aproape 40 miliarde.

Spune că dușmanii dela Răsărit și dela Apus uneltesc contra operei de întărire a României.

D. Vintilă Brătianu încheie, rugând parlamentul să aibă răbdare, ca în toate chestiile mari, înainte de sesiunea viitoare, vom avea nevoe de o sesiune extraordinară pentru confirmarea și executarea marilor chestiuni ce interesează țara.

*

Președintele roagă pe deputați să ia parte la serbările pentru unirea Basarabiei.

Se votează legea de modificare a Fundației „Principele Carol".

Se continuă discuția legii cultelor.

D. dr. *Ștefan Bogdan* laudă proectul.

Mai vorbesc d-nii: *Popescu-Dolj, Kautsch și preot Niculescu.*

Ședința de noapte

Se continuă discuția la legea cultelor. Vorbesc d-nii *Ionescu-Mehedinți, Ion Matei*, raportor, și ministrul Al. Lepedatu. Legea este luată în considerație și votată pe articole fără nici o modificare. Votul în total se va da astăzi.

*

SENATUL

Ședința de după amiază

D. Popovici lauda proectul de lege pentru reorganizarei învățământului secundar.

D. *P. Gârboviceanu*, raportor, arată necesitatea nouei legiuiri.

Crede că anul preparator trebue pus pe lângă licee, pentru că ar fi greu să fie aduși în centrele universitare sute de absolvenți ai liceelor. Arată importanța clasicismului în cultura tineretului.

Mai vorbește d. *dr. Angelescu*, ministrul instrucției.

INFORMAȚII

x *S. S. părintele Tincoca dezminte știrea noastră „că biserica Sf. Ilie va fi dărâmată și se va clădi în loc căminul preoților.*

Răspundem că știrea o deținem chiar de la Mitropolie și că dealtfel tot așa a apărut și în revista „Mitropolia Moldovei".

x D. ing. Teodorescu, directorul general c. f. r. a fost alaltăeri la Bacău unde a inspectat instituțiile ceferiste locale.

x D. Avocat Laurențiu Pilat și-a înaintat ieri demisia din consiliul de disciplină al Baroului de Iași.

x Suntem informați că d. avocat Lascar Rosetti și-a mutat domiciliul în strada Neculai Gane 22.

x Ministerul instrucțiunii a acordat dreptul de publicitate școalelor primare israelito-române de băeți și de fete din Falticeni.

x Paștele catolic începe la 8 Aprilie. Sâmbătă seara la ora 6 se va serba învierea de S. S. Episcopul.

x Doctorul **Brener** *specialist mamoș*, boli de femei, consultă de la 2 până la 6 p. m.

x Tribunalul secția I a condamnat la un an închisoare pe fostul plutonier Ion Talpă, pentrucă a comis la o regie din Iași un furt de poliță.

Piața Valutară

Leul la Paris a cotat ieri 16; la Zurich 3.27.

Devizele în Capitală au notat: Francul francez 6,35; belga belgiană 22,45; francul elvețian 31; lira engleză 785; dolarul 160.50; lira italiană 8.52 coroana cehă 4.77; Rentenmark 38,50

x Expoziția cărței evreești va avea loc între *7* și *15 Aprilie* în Saloanele Organizației Zioniste (str. Palat 2), sub auspiciile organizației zioniștilor radicali *„Renașterea"*.

Mari e edituri expun tot ce-a apărut în domeniul literaturei judaice, în limbile ebraică, idiș, română, franceză, germană.

Șezători literare și muzicale în tot timpul expoziției.

Orele de vizitare între 9—12 a. m. și 3—7 p. m.

Intrarea liberă

Spectacole

— O strălucitoare stea a ecranului însuflețit, reapare azi la *Cinema Elisabeta*. Maiastra tragediană FRANCESCA BERTINI își face apariția în primul rol din drama „ODETTE" a nemuritorului romancier-dramaturg Victorien Sardou. Filmul Odette e o producție absolut nouă, prima realizare a celebrei tragediane dela revenirea ei pe ecran. Această dramă în transpunere nouă e de o reușită fără seamă și Francesca Bertini e mai strălucitoare decât oricând.

Programul cuprinde și un al 2-lea film: Răpitorul de fete cu celebrul atlet și aventurier Maroco.

Magazinul Universal „RATA"
str. Gh. Mârzescu 34
A desființat comisionul

DOCTOR
N. L. Birnberg
Specializat la Paris
Boli interne, boli de femei Naștere.
Tratamentul bolilor de Inimă, plămâni
Curenți de Inaltă Frecvență
IAȘI—STR. CUZA VODA No. 1
(vis-a-vis de Farmacia Jelea)
Consu't. 10-12 a. m. și 3-7 p.m
Pentru sarmaci zilnic gratuit

Dr. Albert Ficler
Specializat în principalele clinici din *Berlin, Leipzig și Frankfurt a/M.*, în
Boli interne, Boli de Stomac, Intestine, Ficat și Boli de nutriție: Diabe (Tratamente cu Insulin), **Gută Arterosoleroză**, *etc.*
Tratamente cu
DIATERMIE
pentru toate maladiile indicate
Cons.: 9—11 si 3—6.
Iași, Str. Lăpușneanu 27

DOCTOR
Sebastian Pineles
medic de spital
Specializat la Paris și Viena
în boli de copii și sugaci
RAZE ULTRAVIOLETE
Consult. 2—4 p. m.
str. Gh. Mârzescu 16, etaj
(Casele foste Kessim)

Doriți a vă face economii la cumpărăturile D-voastră de:
Matasă românească, Matasă pentru *pardesie, pijamale* și *combineuri, căptușeli, poplinuri* etc. în toate *culorile* și *desenurile?*
Cumpărați direct dela fabrica
„Industria Casnică"
IAȘI, str. Ștefan cel Mare 23 în curte
care vinde toate aceste articole *în detail cu prețuri de en-gros.*

„GHIAȚA" S. A. R.
pentru fabricarea Gheții artificiale și utilizarea frigoriferelor Iași
Înștiințează Onor. Public că s'a pus în vânzare dela 1 Aprilie a. c. ghiață artificială cu prețul de lei 1.95% Kgr. transportat la domiciliu.
Abonamente pentru orice durată se primesc la:
Biroul fabricei la Abator și la *Agenția din strada Ștefan cel Mare No. 36* (Casa Hulkiver).

Cum a fost sărbătorit Ibsen la Oslo

(Continuare din pag. I-a)

cetească ziarele bând bere, cu jobenul alături pe masă, indiferent în aparență la mulțimea adunată le geam pentru a gâci subt aspectul de moș Crăciun furios, trăsăturile omului care a aruncat în fața secolului său adevărurile cele mai amare și afirmațiile îndrăznețe ale unui individualism exaltat.

Și el, fără să dea atenție acestor noi popularități, și îndreptându-și în altă parte, în urmărirea visului său, privirea dură și pătrunzătoare a ochilor lui albaștri, sub cristalul gros al ochelarilor, disprețuitor, îndepărtat, savurînd poate la bătrînețile glorioasă, după atâtea lupte duse în singurătatea înfrigurată, sfârșitul dulce al revanșei...

In mijlocul serbărilor care s'au celebrat timp de zece zile, la Oslo și la Bergen, în jurul amintirii și operei sale, în corul universal de omagii, adeziuni și aplauze, nu te puteai stăpîn să nu întrebi cum ar primi singuraticul care a proclamat atît de măreț frumusețea singurătății și a izolării, o asemenea unanimitate de iubire și de respect, oficial proclamată și consimțită.

*

Timp de opt zile vizitatorii străini au pus la încercare cu o extremă curiozitate, forța operei lui Ibsen. Experiența era neobișnuită. Era vorba să asculte fără a înțelege un singur cuvînt norvegian, opt seri la rînd *Brand, Liga tinerilor, Strigoii, Rața sălbatecă, Rosmersholm. Dușmanul poporului, Serbarea la Solhang, Peer Gynt.* După amiază publicul cetea traducerile lucrărilor pe care seara le vedea înviind pe scenă. S'au păstrat decorurile naturaliste ale epocii. Actorii norvegieni au avut un joc remarcabil, în special d-na Dybwad în „Rața sălbatecă".

Pentru cei care nu cunoșteam limba, reduse la simpla lor mișcare dramatică, reprezentațiile norvegiene au subliniat dinamismul formidabil al gîndirii și al artei ibseniene; i-au redat puternica savoare originală care din multe puncte de vedere ilumineză aceste mari conflicte idealiste readucîndu-le pe planul care le-a produs.

Realismul lui Ibsen nu se complică cu nici o cludățenie, simbolismul e transparent, poezia vorbește direct tuturor.

Dar poate, de patruzeci de ani încoace ne-am obișnuit cu estetica ibseniană. Acum o jumătate de veac, aceleași protestări au întîmpinat aceste capod'opere în Scandinavia ca și în țările străine, cu alt spirit. Stockman din „Dușmanul poporului" a învins astăzi, și același popor care altă dată îl scosese de subt scutul legii, astăzi îl aclamă.

UNIVERSITATEA -IAŞI-
Biblioteca Universităţii
Loco

ANUL XXIV No. 6268 — 3 LEI EXEMPLARUL — DUMINICA 8 APRILIE 1928

OPINIA

ZIAR POLITIC COTIDIAN

„ 500 . . . „ 6 luni
„ 300 . . . „ 3 luni

ANUNCIURI
se primesc la toate
Agenţiile de Publicitate
şi la
Administraţia ziarului
Iaşi—Str. Gh. Mârzescu 17

Două sisteme

Câteva reflecţii în jurul felului cum s'a votat legea chiriilor

In parlamentul nostru a avut loc zilele acestea un fenomen neobişnuit. Cu ocazia noului proect de lege a chiriilor, majorităţile s'au găsit în dezacord direct şi serios cu ministrul de justiţie. D. Stelian Popescu a vrut să protejeze pe proprietari şi a întocmit un proect care, deşi prevede în dispoziţiile sale prelungirea unor contracte de închiriere, de fapt introduce libera tranzacţie, de oarece cotele faţă de 1916 sunt aşa de mari, încât uneori preţurile ating chiar plata în aur a chiriei de bază.

Deputaţii şi senatorii, înţelegând că teribila criză economică impune ajutor şi protecţie pentru toate categoriile sociale, —au vrut să micşoreze cotele şi în general să îndulcească cuprinsul vitreg pentru chiriaşi, al legii.

In timpul discuţiei, majorităţile au fost în mare fierbere. Deşi opoziţia nu era de faţă, preşedintele s'a văzut nevoit să suspende şedinţa, pentru a evita un scandal. Intre ministrul care propunea egea şi parlamentarii care erau chemaţi să o admită sau nu, s'a declarat un fel de războiu : relaţiile au fost rupte şi comunicarea dela o parte la alta se făcea prin intermediul d-lui I. G. Duca. Au urmat zile întregi de tratative şi târgueli ; deputaţi cu nume bun, inteligenţi şi talentaţi au suferit eşecuri, fiind ţinuţi strâns în frâu, de persoana puţin simpatică şi cu valoare foarte contestată, a d-lui Stelian Popescu.

Un şir de umiliri dureroase au fost impuse deputaţilor şi senatorilor. Exasperarea a atins culmea când d. Tony Iliescu, vice-preşedintele maturului corp, a fost silit să atragă atenţia miniştrilor că „*Senatul nu vrea să fie un simplu birou de înregistrare !*"

Aceste cuvinte, spuse într'un moment de nemulţumire, arată că sentimentul intim al majoritarilor liberali este că guvernul îi consideră ca o masă amorfă, fără voinţă şi fără forţă, pe care o manevrează cum îi place.

Şi totuşi, nimic n'ar fi fost mai simplu ca toate neplăcerile să fie înlăturate.

Parlamentarii sunt stăpâni pe votul lor şi dacă sunt perfect convinşi ei pot respinge orice proect, al oricărui ministru, fie el cel mai puternic om din lume. Constituţia aşa prevede. Soarta d-lui Stelian Popescu era în mâinile lor şi cu un vot de blam l-ar fi făcut să-şi piardă portofoliu şi intransigenţa.

Dar parlamentarii noştri au scrâşnit, au blestemat în gând şi s'au supus dorinţelor d-lui Popescu. Ignirea aceasta are o singură explicaţie : deputaţii şi senatorii nu sunt stăpâni pe mandatele lor. Ei nu se simt exponenţi ai voinţei naţionale, ci simpli auxiliari ai guvernului. Fiind de fapt numiţi, nu aleşi, parlamentarii n'au decât autoritatea pe care le-o acordă cel care le-a dat mandatele, adică guvernul. De el trebue să asculte.

Cetăţenii au încăodată ocazia să se convingă că interesele lor nu pot fi apărate decât într'un parlament eşit din alegeri libere.

Să nu uităm ce s'a petrecut cu legea chiriilor, când va fi vorba să ne pronunţăm între cele două sisteme de cârmuire propuse de partidele noastre politice : primul, cu parlament ales de jandarmi, al partidului liberal ; al doilea, cu parlament ales de cetăţeni, aşa cum propune partidul naţional-ţărănesc.

I. L.

Daţi pentru aviaţie

Actualităţi politice

Inchiderea parlamentului

Camera şi Senatul lucrează vertiginos, din zori până'n miezul nopţii, pentru ca sesiunea parlamentară să poată fi închisă astăzi.

E vechiul obicei al parlamentelor noastre : în timpul sesiuni o duc din vacanţă în vacanţă, pentru ca la urmă să ţie câte două şi trei şedinţe pe zi şi să voteze cu ochii închişi, maldăre de legi.

Te cuprinde amărăciunea să constaţi că o lege cum e codul cooperaţiei, întocmită cu atât de bune intenţiuni de d. dr. Lupu, şi menită a reorganiza pe baze noui economia naţională, — este trecută în 3 zile prin parlament. In acelaş timp se înfăptuesc legi importante, ca reorganizarea învăţământului secundar, organizarea cultelor etc. etc.

In parlamente serioase, asemenea probleme ar necesita discuţii de ani întregi şi muncă migăloasă în mai multe sesiuni.

Fără îndoială, regimul nostru parlamentar e profund viciat; e o simplă ficţiune. Ar fi timpul să ne dezbărăm şi noi de balcanism !

X

Italia instigă pe macedoneni

şi organizează bande în Albania

Ziarele sârbeşti anunţă că comitagiul macedonean Naum Tomalevski (tovarăş al şefului macedonean Protogherov) a vizitat decurând Roma şi s'a înţeles cu d. Mussolini să întreţie agitaţiile în Macedonia. In acest scop, Tomalevski a căpătat 2 milioane lire italiene (17 milioane lei).

Ca început de acţiune, comitagii au organizat bande în Albania, cu sprijinul preşedintelui Ahmed Zogu care — precum se ştie — se află în solda Italiei fasciste.

Şi astfel, situaţia în Balcani se menţine tulbure şi îngrijorătoare.

ASPECTE

In contra cenzurii

Guvernul are de tăinuit multe fapte odioase. Există prea multe chestiuni cari, numai agitate sau pomenite îi tulbură liniştea, îi tulbură conştiinţa ; de aceea, lipsit de inteligenţă, a adoptat politica struţului : se ascunde sub coloanele cenzurate ale gazetelor, şi nu-şi dă seama că rămâne descoperit în mod ridicol.

Chestia fostului prinţ Carol nu mai preocupă pe nimeni, aşa că nu se mai scrie asupra ei nimic altceva de cât cronica de mahala care este pe gustul guvernului, deoarece nu-şi înfige foarfecele într'însa ; deci nu mai există ceeace ne-am deprins să numim „chestia interzisă".

Atunci ce se cenzurează în ziare ? Criticile obiective la adresa partidului liberal şi a sistemului său de guvernare ; se cenzurează atacurile împotriva politicianilor cari învârtesc afaceri, împotriva operaţiilor lui Tancred Constantinescu şi a patronilor săi.

Libertatea presei este la dispoziţia guvernului ; unul din drepturile imprescriptibile ale cetăţeanului, este călcat în picioare fără ruşine, stidător, fără măcar ca acei cari îşi bat joc de dânsul să mai poată invoca argumentul interesului superior al raţiunei de stat, cum se făcea în vremea războiului.

Vina acestei situaţii o păstrăm în mare parte chiar noi, gazetarii ; întotdeauna ne-am mărginit la moţiuni, la proteste platonice, la intervenţii cu mănuşi pe lângă membrii guvernului.

Această atitudine de slăbiciune a noastră i-a încurajat pe adversarii libertăţii presei : şi-au dat seama că n'au cu cine lupta, că în faţa lor nu se află o hotărâre de rezistenţă serioasă gata să lupte cu orice mijloace.

Acum două zile în Cameră, deputatul Suciu a protestat împotriva cenzurii ; ziarele din Capitală au aplaudat frenetic intervenţia deputatului şi s'au întrebat din nou ce este de făcut pentru a pune capăt abuzului guvernamental. S'au întrebat ca de atâtea ori până acum şi n'au luat nici o hotărâre, nici o atitudine.

Ce este de făcut ? Greva tuturor ziarelor, tăcerea grea şi apăsătoare cu apelul pentru o atitudine identică la presa străină: sub această gravă lovitură, pentrucă o ţară nu poate trăi fără presă, guvernul va trebui să cedeze şi să revină definitiv, desfiinţând cenzura.

Sau gazetarul romîn nu este capabil de un gest hotărît ?

G. SPINA

Edilitare

CUM S'A FACUT CANALUL

IN STR. C. NEGRI

Am mai anunţat că, din cauza greşelii în calculul nivelului la canalul construit în str. C. Negri, drept la încrucişarea str. Armeană cu stradela Armeană, toată iarna a fost nevoe să s pompeze murdăriile scurse dinspre str. Elena Doamna şi oprite acolo.

Ei bine, odată cu deschiderea campaniei de lucru s'a început şi cercetarea canalului în chestie, şi s'a tot săpat în acel punct ca să se dea de tuburile aşezate în prelungirea spre str. Ştefan cel Mare; — Care nu fu mirarea publicului curios, când a văzut că *diferenţa de nivel e nici mai mult nici mai puţin de doi metri* !

Apoi, studiu serios şi conştiincios a fost când s'a hotărît planul de canalizare a stradei C. Negri ? —

Refacerea aceasta cine o plăteşte şi ce brevet de capacitate se cuvine celui ce şi-a luat răspunderea planului întocmit ?

Recomandăm d-lui Primar să vegheze ca lucrările edilitare să se facă cu cea mai mare scrupulozitate, atât pentru clădiri cât şi pentru traseul stradelor şi a canalelor.

Dar vom mai reveni fiind că problema e prea însămnată pentru acest oraş oropsit.

Em. Man

Cutremurul din Smirna

Turnul marelui orologiu din Smirna (Turcia), care s'a prăbuşit din cauza recentelor cutremure de pământ.

Tulburările din Praga

Zilele acestea s'au produs la Praga tulburări de stradă şi încăerări sângeroase între muncitori şi poliţie. Cliseul nostru reprezintă un moment al tulburărilor în „Piaţa Vechiului Oraş", în jurul statuii lui Ion Huss.

Din toată lumea

Pisicuţele mondene — In Anglia a prins recent obiceiul discret, ca la anumite case particulare, să apară la geam o pisicuţă, ceiace înseamnă pentru persoanele interesate că „stăpâna" este acasă. Mulţi trecători se amuză, privind pe la ferestre la micile blajine, care vin şi dispar după comanda patroanei. Şi iarăşi foarte mulţi sânt aceia pentru care acest semnal având o dorită semnificaţie, intră în local... probabil ca să mângâie pisicuţa nevinovată.

Ne întrebăm însă ce se poate întâmpla, atunci când pisicile se urcă de la sine la ferestre, fără autorizaţia stăpânei ?..

*

O vastă escrocherie a fost descoperită în oraşele mici de provincie ale Statelor-Unite. O bandă de pungaşi umbla din oraş în oraş, spunând populaţiei că guvernul a hotărât să preschimbe bancnotele în monedă metalică. Mulţi creduli s'au lăsat păcăliţi, primind în schimbul hârtiilor de bancă, nişte piese grosolane de plumb şi zinc.

La sfârşit banda a fost descoperită şi arestată în întregime.

*

Invenţie utilă— Un chimist german anunţă că a inventat o substanţă, care absoarbe fumul de ţigară împrăştiat prin odaie.

Explicaţia ştiinţifică este simplă. Această substanţă, aprinsă într'o farfurioară, arde anevoios, consumând tot fumul dimprejur, fără ca ea să desvolte miros sau gaze.

In modul acesta fumătorii capătă un avantaj ieftin şi sănătos.

*

Ca la cinematograf.— O afacere complicată a apărut de curând în faţa justiţiei americane. Un tânăr din New-York anume Ralf Hughs s'a căsătorit acum câtiva ani cu funcţionara Jeny Blitt. Această căsătorie s'a contractat numai pentru că Ralf dorea să-şi salveze prietenul Kurt Grossmann, care angajase mâna fetei şi nu putea deocamdată să contracteze căsătoria.

Cei doi amici se înţeleseră ca după un timp oarecare Ralf să divorţeze, iar Grossmann să-şi îndeplinească promisiunea şi să se căsătorească cu Jeny. Ce s'a întâmplat însă ? Tânăra soţie a dat naştere unui copil al lui Ralf. Or acesta făgăduise prietenului său că va păstra intactă virginitatea nevestei sale ad-hoc.

Acum când Grossmann a venit să-şi reclame drepturile, chestiunea a rămas să fie soluţionată de justiţie. Şi desigur că nici justiţia nu va putea reda celiace însă-şi natura nu mai poate face!.

„OPINIA"

LITERARA ŞI ARTISTICA

Matematica femeilor.

Dragostea a evoluat în aşa măsură, încât a ajuns să se conducă după precepte şi articole cu totul străine de domeniul ei. „Amorul practic", înainte de a fi astăzi o consecinţă, este o deviză aproape generală. O scriitoare franceză a avut chiar sinceritatea să publice un roman cu titlul „Inima mea într'o formulă", condensând astfel concepţia contimporană asupra iubirii.

Dar în această aritmetică originală, calculul femeilor este mai ales simplu şi concludent. Ele ştiu admirabil să „adune" cifrele şi sumele pentru rochii şi cosmeticuri, după cum la fel pot „scădea" oricând bună-dispoziţia bărbaţilor. Se feresc însă toate de obişnuita „înmulţire", care produce griji şi necazuri,—şi de aceia „împart" voluptatea cu precauţie şi scopuri precise. Totuşi mai tuturora le plac în „proporţii" lăcome anumite „rapoarturi"... Ceiace tocmai era de demonstrat !..

i. b.

FAPTE

Impresii din Norvegia..

Distinsul nostru artist d. Aristide Demetriade, care a făcut parte din delegaţia românească la comemorarea lui Ibsen dela Oslo, a comunicat unui ziar din Capitală câteva impresii interesante. Printre altele, d-sa a declarat că în Norvegia „atmosfera pentru ţara noastră nu era tocmai favorabilă. Ataşatul de presă ungar a avut grije să pregătească această atmosferă".

„Vă închipuiţi—spune d. Demetriade—surpriza noastră, când am aflat că la Oslo se găseşte şi o colonie românească. Cel mai mare croitor de dame este un român „Michel Ionescu".

(Continuarea în pag. 4-a)

Prevestirea

unor noui cutremure

Profesorul italian Bendandi, dela observatorul din Faenza, (un specialist în chestia cutremurelor de pământ), anunţă că se vor mai produce cutremure violente în prima jumătate a lunii Aprilie.

Bendandi prevesteşte cutremure imediate în sudul Europei şi Asiei, în special în Birmania (Indochina). Apoi, fenomenele sismice se vor repeta la 9 şi 10 April, în America Centrală, şi în special în Mexic.

Sfârşitul unei eroine

de roman parizian

In „Regii în exil" cunoscutul roman al lui Alphonse Daudet, scriitorul s'a inspirat dela o afacere judiciară care a fost, acum cincizeci de ani, un eveniment foarte parizian.

O femee din cea mai bună societate, căsătorită cu un d. Santerre, (urmaş al faimosului berar care a comandat bătaia de tobă la executarea lui Ludovic XVI), a fost pândită de soţul ei şi surprinsă la „Café d'Orsay" pe când supa cu „prinţul Citron". Grabnic, doamna s'a deghizat în ajutor de bucătar şi a putut fugi din local fără să fie recunoscută de sbirii postaţi afară, de soţul înşelat.

S'a început un proces de divorţ, ale cărui dezbateri, care pe atunci nu erau secrete, alimentau cronica scandaloasă, iar povestea micului bucătar era exploatată în toate felurile. După pronunţarea despărţirii, se făcu tăcere în jurul eroinei, care se retrăsese în Corsica.

„Figaro" anunţă că zilele trecute ea a murit, în vrîstă de 80 ani, la Paris, în strada Vaugirard, complect necunoscută de vecini, care nu bănuiau,— privind pe acea doamnă foarte bătrînă, discretă şi neînsemnată,—că a fost eroina uneia din cele mai romanţioase şi mai sgomotoase aventuri din Parisul de-acum o jumătate de veac.

SPRIJINIŢI FLOTA AERIANĂ

Prefaţă la o carte interesantă

D. Octav Botez despre Salom Alechem

Colegul nostru d. C. Săteanu a tradus o nouă serie de nuvele ale marelui umorist Salom Alechem, grupându-le sub titlul „*Povestiri Tragicomice*". Volumul este prefaţiat de distinsul critic literar d. Octav Botez. Reproducem în întregime prefaţa d-lui Botez :

Printre prozatorii care au scris în idiş, Salom Alechem e cel mai popular şi poate cel mai mare.

S'a spus despre el că e un Mark Twain evreu, după alţii că aminteşte pe Gogol.

Dar Salom Alechem nu jonglează cu imaginele, nici nu are logica în absurd şi geniul mistificător şi bizar al umoristului american.

In râsul şi verva lui bufonă nu simţim deasemeni nimic din hipocondria, dispreţul de oameni, sau sombra amărăciune a marelui satiric rus.

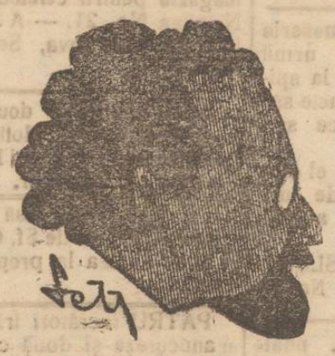

D. Octav Botez

Autorul lui „Tolve lăptarul", profundă creaţie şi tipică figură, care întrupează atât de măestrit mizeria, iluziile şi umorul unei rase, mi se pare mai degrabă din familia de spirite a unui Dickens, Daudet, Brătescu-Voineşti.

Eroii din nuvelele şi schiţele atât de semnificative traduse în acest volum de d. Săteanu : negustori cu Şulem Leikăh (Schimb de cuvinte), mişti de moşii de prin târguşoarele Ukrainei ca Şulăm Şahnă Zăpăceală (De la o pălărie), colportori de gazete din Odessa (Trei calendare), meseriaşi ca Bercu Oţetarul (Mirunea din ziua aceea), comisvoiajori (Cu clasa III-a) sau vânzători de ceai ca Ghitla Purişchevici sunt tipuri prin felul lor de a fi ca şi prin situaţiile în care se află, amuzante, mici sau ridicule.

Dar aceşti oameni nu apar niciodată odioşi sau meschini.

(Continuarea în pag 4-a

BANCA MOLDOVA S. A. IAŞI

CONVOCARE

Acţionarii Băncii Moldova sunt convocaţi în Adunare generală ordinară pe ziua de 29 Aprilie 1928 ora 11 a. m.

Adunarea se va ţine în palatul Băncii din Iaşi, strada Cuza Vodă No. 44.

Vor avea dreptul de a lua parte la adunarea generală, acţionarii care până în ziua de 23 Aprilie 1928 inclusiv, vor fi depus acţiunile la sediile Băncii din Iaşi sau Bucureşti, sau la sucursalele ei.

Acţionarii vor delibera asupra următoarei ordine de zi:

1) Darea de seamă şi bilanţul încheiat pe ziua de 31 Decembrie 1927.

2). Descărcarea Consiliului de Administraţie şi a Comitetului de Direcţie de gestiunea lor.

3). Repartizarea beneficiilor.

4). Alegerea a 2 membrii în Consiliul de Administraţie în locul domnilor Aristide Blank şi L. Pilat, al căror mandat a expirat.

5). Alegerea a 4 cenzori şi a 4 cenzori supleanţi.

Se menţionează că atât membrii din Consiliu cât şi cenzorii şi cenzorii supleanţi, al căror mandat a expirat, sunt reeligibili.

Consiliul de Administraţie

BILANŢ GENERAL

Incheiat pr. 31 Decembrie 1927

ACTIV

Cassa		
Numerar		73.202.401
Disponibil la Bănci în ţară	23.836.323	
Disponibil la Bănci în valută străină	61.770.528	85.606.851
Portofoliu de efecte comerciale	320.055.536	
Avans pe efecte comerciale	76.349.182	396.404.718
Efecte publice şi acţiuni		20.324.606
Avansuri		
Pe Efecte publice, acţiuni şi alte garanţii	40.612.831	
Pe Cereale	92.685.947	
Pe Mărfuri	32.408.944	
Pe Vinculaţiuni	26.894.693	
Pe Ipoteci şi Cesiuni	20.599.496	213.201.911
Debitori în cont curent		
Diverşi Debitori	114.289.694	
Societăţi controlate de noi	145.052.545	259.342.239
Participaţiuni, Societăţi afiliate		46.198.495
Inventar	1	
Amenajarea în 1927 a noilor localuri ale sucursalelor Bucureşti, Chişinău, Cernăuţi, Vaslui, Roman şi Agenţia Socola	5.867.405	5.867.406
Imobile		
Palatul Centralei	100	
Imobile şi Antrepozite Iaşi şi Provincie	19.233.782	19.233.882
		1.119.382.509

PASIV

Capital		70.000.000
Rezerve	43.000.000	
Rezerve pentru imobilele sucursalelor şi antrepozitelor	1.448.244	44.448.244
Depozite		440.467.070
Conturi curente creditoare		417.851.341
Reescont la Banca Naţională		14.501.827
Cecuri şi dispoziţiuni neprezentate la plată	55.916.097	
Diverse conturi de ordine	50.205.377	106.121.474
Fond de pensiuni M. Wachtel		1.616.741
Beneficiu		
Sold reportat din 1926	1.780.021	
Beneficiu din 1927	22.595.791	24.375.812
		1.119.382.509

Verificat şi găsit conform cu registrele

Cenzori: (ss) *I. Simionescu, P. Dragomirescu, X. L. Eraclide*

„REVISTA NEAGRA" LA SIDOLI

Ansamblul. — Scenele. — Montarea

După cum am mai anunţat, astă-seară are loc la Teatrul Sidoli debutul exoticului ansamblu de negri de sub conducerea lui Louis Douglas, care joacă faimoasa „La Revue Noire".

Scrisă de însuşi Louis Douglas, „Revista Neagră" e o înscenare originală de cântece dansuri, scene umoristice, sketschuri şi improvizaţii unice în felul lor.

Sunt două acte şi opt tablouri.

Scenele

In prima scenă: căsătoria charlestonului cu black-bottonul. Apar soţii mama, păstorul şi celebrele Bronze Girls.

A doua scenă reprezintă plantarea pepenilor iar în a treia, a Jazzului apar buzele albe, buzele roşii, cântecul surâsului şi woh-woh.

A patra scenă: Concertul Minstreet cuprinde ansambluri de dans „Les Tambourine Girls" şi „Cântecul fericiţilor".

Actul al doilea începe cu plantarea bumbacului.

A şasea scenă e intitulată „La New-Orleans", cu cântece, cu un măturător de stradă şi cu faimoasa arie Long Shoremin.

In a şaptea scenă d-na Arabela Fields va cânta trei cântece negre: „Voi fi gata", „Tocmai înainte de luptă" şi „Bunul Moise".

Scena finală se petrece în cabaretul lui Douglas, şi e interpretată de ansamblul de Jazz, de Banana Girls, Miss Dinah, etc.

Interpretarea

Spectacolul întruneşte în ansamblu pe cei mai buni artişti în acest gen. Toţi interpreţii: actori şi dansatori sunt negrii americani.

In fruntea interpretării: celebra actriţă *Mind Forest* supranumită Mistingnetta-neagră, *Boby Vincent* (Venus-neagră), *Arabela Fields, Bernice Robinson, Olive Mendez, Marion Cork şi domnii Louis Douglas, Hartwel Cork, Charles Walker, Chester Moore, Çutre Coles, Jean Lonke.*

Din ansamblu face parte şi celebrele *Bronze Girs* (Black Folies) precum şi *Jazzul* special al lui *Douglas*.

Montarea

Intreaga revistă e prezintată într'un cadru exotic.

Revista se joacă în decorurile lucrate de către reputaţi artişti

Artista din ansamblul „Revistei Negre".

în lumea pictorilor negri, şi sunt aceleaşi cu cari s'a jucat la Paris.

Artistele—în desfăşurarea acţiunii — schimbă peste opt sute de costume.

*

„*Revista neagră*" este un spectacol unic în felul său.

Credem interesant a anunţa, că „Revista neagră" a lansat în străinătate pe Josephina Baker şi a obţinut pe toate scenele din lume un succes imens.

Mâine seară, ansamblul lui *Dug*, reprezintă „*Revista neagră*" cu scene noui. *h.*

Laboratorul de Analize Medicale şi Industriale
DR. A. RATIANU

Doctor în ştiinţele fisice-chimice din Geneva. Fost director al Laboratorului de Chimie al Comunei Iaşi.

Specializat în lucrări de Chimie Analitică cu aplicaţiune la patalogia generală.

IAŞI, STRADA CUZA-VODA No. 46

Laboratorul este aprobat de Ministerul Sănătăţei Publice şi execută:

Analize complecte de urini din punct de vedere chimic şi microscopic şi orice alte examene de lichide sau producte patologice

Analize de vinuri, lapte, ape potabile, făinuri, stofe şi orice alte analize necesare industriei, comerciului şi higienei alimentare.

Combaterea tuberculozei LA SATE prin vaccinarea copiilor

In una din şedinţele trecute ale consiliului judeţean d. dr. Vasiliu, inspectorul general al regiunei sanitare, a arătat ravagiile pe care le face la noi tuberculoza şi bunele roade pe care le aduce vaccinul „Calmette" în combaterea baccililor lui Koch.

60 la sută din numărul tuberculoşilor—a spus d-sa—mor anual.

Printre copiii vaccinaţi cu vaccinul „Calmett", mortalitatea e de 0,2 la sută.

Pentrucă vaccinul aduce roade aşa frumoase, d. dr. Vasiliu propune să se înceapă o campanie în judeţ, de combatere a tuberculozei prin acest mijloc.

Copiii vor fi vaccinaţi până la vrâsta de 10 zile, şi astfel tuberculoza va fi radical combătută, chiar când baccilii au ajuns prin hereditate, în sângele copiilor.

Dela consiliul judeţean

Bugetul judeţului Iaşi a fost votat în întregime de către consiliul judeţean.

Cheltuielile se cifrează la 44 milioane lei.

Consiliul a aprobat înscrierea în buget a următoarelor subvenţii: pentru construcţia postului de T. T. F., dela Copou, 10.000 lei, orfelinatului din Popricani-Iaşi, 100.000 lei; soc. „Principele Mircea" 30.000 lei; şi pentru amenajarea de ateliere a şcolile rurale 200.000 lei.

Cu toate intervenţiile d-lor prefect E. Lăzărescu, C. Căpriţă şi J. Wurembrand; Consiliul n'a aprobat o infimă subvenţie pentru şcoala „Steaua", care era înscrisă în buget, pe motiv că la această şcoală nu sunt elevi din judeţ, în schimb—uită d-nii consilieri—sunt copii orfani.

Astfel votat, bugetul va fi înaintat la ministerul de interne pentru a fi ratificat.

*

Şedinţa consiliului care trebuia să aibă loc aseară, nu s'a ţinut din cauză că consilierii nu s'au adunat în număr.

x *Sinuciderea unei pelagroase.* Femeia Maria Moraru din com. Vrăneşti-Iaşi, a fost găsită spânzurată în casa ei.

Din cercetările făcute, s'a stabilit că victima, care e în vrâstă de 48 ani, suferea de mai multă vreme de pelagră.

Parchetul a fost înştiinţat despre această sinucidere şi a autorizat înmormântarea.

x Doctorul **Brener** *specialist mamoş,* boli de femei, consultă de la 2 până la 6 p. m.

Daţi pentru aviaţie

Deschiderea Expoziţiei de caricaturi a d-lui Jean Melle

Azi dimineaţă la orele 10, a avut loc deschiderea interesantei expoziţii de caricaturi şi figurine ieşene a talentatului debutant *Jean Melle.*

Cuvântul de deschidere l-a ţinut d-l *Stejar Ionescu.*

A asistat un public numeros.

Cunoscutul autor al recentului volum „Domnul dela Murano", a făcut precizări interesante. Recomandând pe d-l Jean Melle, d-sa găseşte cu prisosinţă o eloquentă dovadă a talentului acestuia—şi poate cea mai bună dovadă,—în genul de portret—caricatură, care exclusiv primează în expoziţie.

Se constată o mare siguranţă de linii, şi debutul d-lui Melle promite.

Inurmă d-sa a făcut o serie de reflecţii şi precizări, asupra genului caricatural şi a felului în care acest gen se comportă în a reprezenta personagiile şi momente psichologice din viaţa lor, sau trăsături distincte ale caracterului.

Caricatura reprezintă enorme posibilităţi de creaţie; ea jonglează cu defectele omeneşti, serveşte adeseaori drept satiră sau flatează originalitatea.

*

Jean Melle şi-a început activitatea de caricaturist la ziarul artistico-teatral „Rampa", unde a ilustrat numeroase articole cu chipurile a peste 40 personalităţi din lumea literară şi artistică a Iaşului.

In actuala expoziţie, am remarcat un admirbil chip al d-lui Georges Brătianu, apoi numeroşi profesori, literaţi, financiari etc.

O parte din reuşitele figurine ale confratelui Jean Melle, au şi fost reţinute.

Rep.

Cereţi pretutindeni vopsele de ouă

BAIADERA

fiind cele mai reuşite

INFORMAŢII

x *Inscrierile de membri pentru Asociaţia A. R. P. A. se fac cu începere de la 9 April, şi tot timpul lunei, până la 1 Mai.*

Toţi cetăţenii conştienţi au datoria să ajute aviaţia romînă.

x Mâne se deschide la Chişinău (în palatul liceului real „Alecu Ruso") o interesantă expoziţie de fotografie artistică, organizată de Societatea de Belle-Arte din Basarabia.

Expoziţia va rămâne deschisă până la 23 April.

x A fost adusă la secţie femeia Ana Laţa din Bucureşti, str. Racovei 4, neavînd niciun act asupra ei şi fiind de curînd dispărută dela rudele ei din Capitală.

Deasemenea a mai fost adus la brigadă individul Ioan Tudorachi Ivan, dispărut dela Colonia Răducăneni.

Eczema

Persoanele cari suferă de eczemă de ani de zile pot recăpăta un somn liniştit întrebuinţând Pomada Cadum ce opreşte îndată mâncărimea,

x Societatea „Unirea" a patronilor bărbieri-coafori a organizat un frumos bal pentru seara de Luni 16 April (a doua zi de Paşti), în saloanele Soc. de Sport şi Muzică, în scopul de a confecţiona un drapel al Societăţii.

x *Agresiune.*— A fost arestat săteanul Ion Haton din com. Golăeşti-Iaşi, care a bătut grav pe săteanul Gh. Bejenariu.

Victima a fost internată în spital, iar agresorul înaintat parchetului.

x S'a găsit pe stradă o legătură cu chei.

Păgubaşul le poate ridica de la Administraţia ziarului „Opinia".

x La liceul Militar s'a declarat un caz de erisipel.

Bolnavul, elevul Nec. Bădin, a fost izolat în spitalul Militar.

x Săteanul Ion Pavel din Belceşti-Iaşi, a fost condamnat la 1 an închisoare de către Consiliul de război din Cluj, pentru contrabandă.

El a fost arestat şi va fi înaintat la Cluj pentru a-şi ispăşi pedeapsa.

DE INCHIRIAT

de la 23 Aprilie a.c. două apartamente pentru birouri şi locuinţe, libere în prezent, fost ocupate de Soc. „Industriile Chimico—Farmaceutice" în str. C. Negri 45.

A se adresa la proprietar în aceaş curte.

PERDUT eri în tramvaiul de Abator un pachet conţinând Registrul-Journal, Inventarul şi Cartea Mare ale firmei Isac Beiner din Piaţa Cuza-Vodă 3 (sub hotel Continental).

Găsitorul este rugat a le aduce la sus zisa adresă contra unei bune recompense.

ISAC BEINER
Piaţa Cuza-Vodă

FRANZ BRUNER de meserie pietrar a dispărut fără urmă lăsând nevasta bolnavă la spital şi un copil la o femeie săracă, care n'are cu ce să'l întreţie.

Cine ştie ceva despre el este rugat a mă înştiinţa de urgenţă printr'o c. p. la adresa de mai jos.

ŞTEFANIA MESLUC
Iaşi, str. Mizil No. 8

AGENT INCEPATOR, poate câştiga zilnic Lei 500. — Pentru informaţiuni a se adresa „Asigurarea Ţărănească", Inspectoratul General Iaşi, str. Lăpuşneanu 40.

DE INCHIRIAT

în str. Păcurari 36, trei camere, bucătărie şi camară la un loc şi o altă cameră separată.

A se adresa la dl. Mircea Badareu în strada Păcurari 36.

DE INCHIRIAT **2** camere, bucătărie şi antret în str. Lăpuşneanu 6, etaj 2, libere imediat. A se adresa d-lui Emanoil Marcovici Cuza Vodă 18 între 1—3.

DE INCHIRIAT de la 23 Aprilie a. c. în centrul oraşului 5 camere, 1 bucătărie, cameră de servitori, cu sobe teracotă, apă, canal, lumină electrică. A se adresa la Magazinul „Consumul Francez" Piaţa Unirei.

DE INCHIRIAT mai multe apartamente de câte două odăi şi una bucătărie, precum şi una magazie pentru cereale în Şos. Nicolina No. 21. — A se adresa la Banca Moldova, Secţia contenciosului.

DE INCHIRIAT două camere şi bucătărie str. Hotin No. 4. A se adresa Părintelui Petrovanu Biserica Sf. Theodor.

DE VÂNZARE casă str. Florilor 19, liberă de Sf. Gheorghe. A se adresa la proprietară în curte.

PATRU lucrători frizeri, două manucureze şi două coafeze, cu plată bună, se angajează pentru „Coafor Central", care se deschide în curând în Piaţa Unirei, lângă Berăria Luther. A se adresa „Coafor Unirea" Vrânceanu şi Codreanu, Piaţa Unirei.

TÂNĂR prezentabil, cu garanţie, morală şi materială pentru calitatea de Inspector, angajează „Asigurarea Ţărănească" Inspectoratul General Iaşi, str. Lăpuşneanu 40.

DE VANZARE sau DE INCHIRIAT case nouă, zid şi peatră, acoperiş tablă, 7 încăperi, subsol, apă, lumină, tramvai, str. Socola 191 şi loc 400 metri p. bun pentru depozit cherestea vad renumit. Ingrăditură nouă pe stâlpi stejari. Casa este bună şi de prăvălie.

Preţ avantajos şi înlesniri de plată la vânzare.

Adresaţi proprietarului Leonida Gheorghiu str. N. Ganea 24 Iaşi.

ANGAJĂM în condiţiuni bune, Inspectori, Reprezentanţi şi Agenţi achizitori, numai persoană serioase, posturi de viitor. „Asigurarea Românească" str. Lăpuşneanu 40.

CRAŞMA
„La Botul Calului"
din str. Palat No. 57

Aduce la cunoştinţă Onor. Publicului consumator că vinurile ce au fost luate pentru analiză şi analizate de către Institutul de Chimie, au fost găsite naturale, în urma cărui rezultat Onor. Ministerul de Domenii şi Agricultură cu No. 8094|928, ordona celor în drept de a ridica sechestrul de pe vinurile ce mi-au fost sechestrate cu ocazia luărei probelor, pentru analiză, spre a fi puse în consumaţie, vinurile fiind găsite naturale, conform noii legi.

F. SOLOMON
Crâşma „La Botul Calului"
Str. Palat 57.

„GHIAŢA" S. A. R.

Pentru Fabricarea Gheţii Artificiale şi utilizarea frigorif.relor Iaşi

Dorind a înfiinţa în fiecare stradă Depozite pentru desfacerea en-detail a ghieţei artificiale aduce la cunoştinţă prin această cale D-lor Comercianţi cari ar dori să preia vânzarea en-detail să se adreseze Societăţei la Abator.

DE VANZARE sau *de închiriat* o casă mare, 6 camere, pivniţă, grădină, etc. în str. Sf. Andrei 27, liberă dela Sf. Gheorghe.

Dați pentru aviație

Conferința ținută de d. colonel aviator Andrei Popovici, la teatrul-cinema „Elisabeta", asupra sborului lui Lindbergh, referindu-se apoi la aviația noastră și sburătorii noștri — s'a încheiat cu următoarele cuvinte: *„Dați-ne scule"!*

Aceste cuvinte enigmatice pentru unuii, nu sunt altceva, decât trâmbițări de alarmă, a omului conștient și care vede pericolul ce ne amenință, cât și în starea în care se află Țara Românească din punct de vedere aviatic.

„Dați scule", Dați avioane! este și strigătul de alarmă al Asociației Române pentru Propaganda Aviației.

Căci nimeni nu poate preciza ce va aduce ziua de mâine.

Strângeți și îndesiți rândurile Asociației Române pentru Propaganda Aviației, adunând fonduri pentru o Flotă Aeriană puternică și când trâmbița, va suna poate din nou să cheme fii săi, nu pentru cuceriri, *ci pentru menținerea integrității și libertății noastre*, să nu ne găsim în ceasul al doisprezecelea.

La apelul făcut de A.R.P.A., răspundeți cu toții animați de un cald și Sfânt patriotism; iar când harnicele albine vor veni să vă ceară obolul vostru în numele Aviației, nu le ocoliți, nu le închideți ușile, ci întâmpinați-le cu bună voință.

Căci banul vostru va creia flota aeriană de mâine, care va apăra pământul Românesc de avioanele dușmane.

P. D. Nazini

O consfătuire
a parlamentarilor lupiști

București 7.—In astăseară la ora 7, în locaul ministerului muncii va avea loc o consfătuire a parlamentarilor lupiști, sub președinția d-lui dr. Lupu.

D. dr. Lupu va face bilanțul colaborării la guvern și va cere partizanilor să-și temperaze unele înclinațiuni, pentru a se putea mai bine cimenta colaborarea între cele două partide.

Conferința Micei Antante

București 7— Conferința Micei Antante se va întruni în a doua jumătate a lunei Maiu.

Distileria de Liqueruri „DELICIA"

din IAȘI str. Capela Armeană No. 2

obținând o nouă Autorizație specială de a pune în consumație vechiul stoc cu rachiuri naturale din fructe, invită pe d-nii comercianți de băuturi spirtoase a se aproviziona cu rachiu „Cușer șel Peisach" și Coniac vechi din vin.

N. B. — Facem expediții și în provincie.

ULTIMA ORA

Partidul național-țărănesc și Basarabia
— O scrisoare a d-lui Maniu —

București 7. — D. Iuliu Maniu a trimis d-lui Halippa o scrisoare în care anunță că s'a hotărât definitiv ca partidul național-țărănesc să nu participe la serbările alipirii Basarabiei care vor avea loc la 29 April.

In scrisoare, d. Maniu exprimă omagii pentru toți aceia care au luptat și au determinat întoarcerea Basarabiei la patria mumă. Urează acestei provincii să propășească în liniște și să trăiască o viață liberă și fericită. Țara întreagă întinde cu înduioșare o mână frățească poporului basarabean.

Bacăul și scăderea dobînzilor

Bacău.— D. Andrei Zănescu girantul direcțiunii Băncii Naționale din localitate, a convocat în ședință pe toți reprezentanții instituțiunilor financiare din Bacău, având ca obiect principal de discuțiune, chestiunea micșorării dobânzilor.

Considerând faptul că piața comercială locală a scăzut mult din cauza crizei resimțite, lumea financiară nu privește cu ochi buni tendința de micșorare a dobânzilor.

Totuși tendința Băncii Naționale se va menține și în cele din urmă se va ajunge la rezultatul că, reducându-se dobânzile la minimum-ul preconizat, deponenții spre fructificare posedând sume foarte mari, vor fi determinați să-și plaseze capitalurile în diferite afaceri personale, înlesnind și inițiativele celor năpăstuiți de teribila criză.

Coresp.

Intrevedere semnificativă

București 7. — Eri dimineață o întrevedere a avut loc între d-nii general Presan și Ion Mihalache. Faptul este viu comentat în lumea politică.

Un avion s'a prăbușit
lîngă București
— Doi răniți —

București 7.— Un avion al companiei aeriene franco-romîne care venea din Belgrad, a căzut în comuna Stoinești-Florești, lîngă Bolintinul din Vale (Ilfov).

Pilotul și mecanicul au fost aduși răniți în Capitală.

Urmărirea fraților Manisalian

București 7 — Judecătorul de instrucție a dat eri ordonanță definitivă de urmărire contra celor trei frați Manisalian, pentru abuz de încredere, bancrută simplă și excrocherie.

PROTEST
contra procesului Terziman.

București 7. — Comitetul Asociației generale a Presei luînd cunoștință de procesul intentat ziaristului Terziman și care trebuie să se judece în ziua de 4 Maiu la consiliul de război din Chișinău, protestează contra acte tei opere de războinare personală și cere d-lui ministru de război să pue capăt acestui exces de putere.

Asociația presei va trimite la Chișinău un avocat care să asiste pe colegul Terziman.

Noul cod penal

București 7 — Astăzi se va depune la Senat proectul noului cod penal care va fi studiat de comitetul delegaților în timpul vacanței.

Drama din Capitală

Consilierul Glod a fost șantajat ?

București 7. — D. G. Glod, consilier la ministerul de justiție, victima atentatului săvârșit de d-ra dr. Teodorina Danielescu, se află de eri mult mai bine și a început să vorbească.

El declară că n'a avut nici un fel de legături intime cu d-ra Danielescu și că ea a voit numai să încerce un șantaj pentru a reuși să se mărite.

Recurs admis

București 7.—Inalta curte de casație a judecat eri recursul studentului Adrian Rusu, condamnat la 10 zile închisoare de curtea de apel din Iași pentru participare la dezordini în ziua de 13 Decembrie.

Recursul a fost admis, decizia casată, și procesul trimes să fie din nou judecat de curtea de apel din Iași.

DAȚI pentru aviație

INCHIDEREA SESIUNII PARLAMENTARE
Ultimele ședințe, de astăzi dimineață

București 7.—**Camera.**— Ședința se deschide la ora 10 și jumătate.

D. Iorga arată că monumentele istorice de la Mediaș (Ardeal) se distrug. Cere luarea de măsuri urgente.

D. ministru *Argetoianu* răspunde că guvernul va lua neîntârziat măsurile impuse de împrejurări, iar dorința d-lui Iorga va fi deplin satisfăcută.

D. *Iorga* se declară mulțumit de explicațiile d-lui Argetoianu și constată că în Cameră există între d-sa și ceilalți reprezintanți o comunitate culturală.

D. *Gomboșiu* mulțumește ministrului de comunicație pentru solicitudinea arătată populației din Munții Apuseni.

D. *dr. Lupu* depune codul cooperației amendat de Senat. Codul este votat.

D. *Gherman-Pântea* spune că declarațiile făcute de d. Halipa în chestia memoriului foștilor deputați din Sfatul țării, nu sînt exacte. D. Pântea citește adevăratul text al memoriului.

D. *Vintilă Brătianu* spune că acest memoriu este o dovadă de cuminteuie.

Guvernul va cerceta și va satisface deziderateie exprimate și va avea o grijă deosebită de Basarabia.

D. *Ștefan Ioan* propune să se instaleze în incinta Camerei bustul lui Al. Constantinescu.

D. Vintilă Brătianu se asociază în numele guvernului. Propunerea este admisă în unanimitate.

D. *Vintilă Brătianu* citește mesajul de închidere a sesiunii ordinare.

*

SENATUL

Ședința se dischide la ora 10,45.

D. *Vintilă Brătianu* citește mesajul de închidere a sesiunii ordinare.

D. *Nicolaescu*, președintele maturului corp, mulțumește senatorilor pentru munca depusă și le urează sărbători fericite.

INDRAZNEȚILE ISRRAVI ALE BANDEI
DE ADEMENITORI DE MINORE
Pe urmele fetelor de școală. — Modul de operație.

După cum am anunțat la timp poliția a arestat o bandă de ademenitori de minore condusă de tinerii Gh. Bârsan și D. Neculau. Se știe că din această bandă făcea parte și fata Aneta Zalesniciuc.

Cercetările au dovedit însă că și Aneta e o victimă. Ea a fost ademenită acum șase luni. Tinerii au adormit'o și au dus'o în cimitirul evreiesc din Ciurchi, unde au necinstit'o. De atunci Aneta Zalesniciuc era ținută ca un instrument al bandei, înlesnind ademenirea de minore.

*

Ieri după amiază ultima victimă Sanda Ilade a fost interogată timp de două ore jumătate de către d. jude instructor Pavlov, titularul cabinetului III. Ea a arătat în mod amănunțit cum a fost ademenită și siluită.

Astăzi va fi interogată Aneta Zalesniciuc.

Isprăvile ademenitorilor de minore

Intrucât toată banda este capturată și nu mai e nici o speranță de scăpare, tinerii ademenitori de minore au făcut mărturisiri complecte, mai ales în urma celor divulgate de Aneta Zalesniciuc.

Ultima victimă Sanda Ilade, n'a fost dusă la cimitir, după cum se anunțase la început.

Banda a dus'o în casa lui Gh. Bârsan, unde după procedeiele obișnuite, au adormit-o mai întâiu și în urmă au necinstit-o.

Dar banda are mai multe isprăvi de acestea, la activul ei

Acum câteva săptămâni a fost ademenită o copilă de 12 ani. Insă când tinerii erau să-și pue în aplicare planul diabolic unul dintre conducătorii bandei s'a opus—spunându-le că întreaga bandă e în pericol, dacă săvârșesc și această nelegiuire.

Două eleve de liceu terorizate

Banda căuta să ademenească două eleve dela o școală secundară din localitate și care erau în gazdă la o doamnă dintr'un cartier marginos.

In acest scop unul din cei patru tineri a trimes elevelor mai multe scrisori de amenințare, cerându-le să se supună și să vie la un loc indicat, unde erau așteptate.

Celele două fete, văzând că sunt într'una terorizat, au scris părinților lor la Ungheni și cerându-le să li se schimbe gazda, căci poate astfel vor scăpa de urmărirea bandei.

Și părinții fetelor au venit la Iași și le-au schimbat gazda.

Intre timp banda ținea calea elevelor de la o școală din cartierul Țicău.

Cabinetul I Instrucție a primit până eri două reclamații, cu privire la isprăvile bandei Bârsan-Neculau.

Instrucția continuă.

REP.

In jurul crimei din Botoșani

Botoșani 7. — Am comunicat despre crima exploatatorului de păduri David Nadler, care a descărcat un foc de revolver asupra fratelui său Haim Nadler.

La spitalul israelit s'a făcut o reușită intervenție chirurgicală, extrăgându-se glontele din gâtul victimei.

David Nadler a fost arestat, iar astăzi dimineață tribunalul i-a confirmat mandatul.

Descoperirea hoțului
de la oficiul postal Ștefănești

Botoșani 7.—Am anunțat că oficiul postal Ștefănești a fost spart de către necunoscuți, furându-se bani, timbre postale fabricate de ale Regiei.

Cercetările au fost făcute de plutonierul Teodorescu, care a reușit să descopere pe hoț în persoana funcționarului Dumitru Hangan dela acel oficiu.

Acesta a declarat că a comis în diferite rînduri sustrageri de timbre și fabricate R. M. S., pe care le-a plasat la diverse debite. Temîndu-se de o inspecție, a simulat spargerea.

x D-na Lica C. Georgescu, soția d-lui C. Georgescu, directorul penitenciarului Galata, a dat naștere unei fetițe care a primit numele Florica-Eugenia.

BAILE VATRA - DORNEI

Sezon 1 Iunie - 30 Septembrie 1928

Prospecte la Administrația băilor și la comisia balneară

Vițe altoite Algeriene

din renumitele Pepinere Richard Frères au sosit în țară și se vând cu prețuri excepționale la Reprezentanța firmei

MACKECHNIE S. A. R. București

WATSON & YOUELL

Soc. Anon. Rom. de Import și Export

Iași, str. Ștefan cel Mare No. 29

Fabrica de Lumânări Gh. D. Șerban, Iași

Succesor Proprietar **Ioan Gh. Popovici**

Oferă ca întotdeauna cele mai superioare produse cu prețuri reduse

D-lor Comercianți credit 90 zile, fără dobândă

INFORMAȚII

x **Apa contaminată.**— Rezultatul analizei probei dela rezervorul principal, indică apă contaminată cu colibacili.

Se vor lua măsurile necesare față de această nouă constatare

x Dela săteanul Gh. Șonsu din com. Costuleni-Iași, răufăcători au furat doi boi.

x **Serbarea Stâlpărilor.**— Tradiționala procesiune a Stâlpăriilor a fost sărbătorită astăzi dimineață cu un fast deosebit.

Școlile și un mare număr de credincioși s'au adunat la biserica Bărboi, de unde s'a format un convoi care a pornit spre Mitropolie.

In drum corul școalei de cântăreți de sub conducerea P. C. arhimanditului Stupcanu directorul școlii și cel al seminarului Veniamin de sub conducerea preotului Stupcanu, au intonat diferite cântece religioase ocazionale.

La intrarea în curtea Mitropoliei, I. P. S. S. Mitropolitul Pimen, a întâmpinat convoiul sărutând icoana cu chipul Mântuitorului.

A urmat un serviciu religios oficiat de către P. S. S. arhierul Grigorie înconjurat de un sobor de preoți.

Solemnitatea s'a sfârșit la orele 12.

x Suntem informați că d. avocat Lascar Rosetti și-a mutat domiciliul în strada Neculai Gane 22.

x Ieri, cu prilejul unui apel fiscal, s'a pus chestiunea, dacă legea construcțiilor, prin care se prevede scutirea de impozite pe timp de zece ani a noilor clădiri, trebuie pusă total în aplicare, sau numai parțial.

Președintele comisiunii precum și delegatul fiscului, au fost de părere că legea trebue aplicată parțial. D. avocat G. Cristofor, delegatul contribuabililor, a făcut opinie separată, cerînd aplicarea totală a legii.

x Reprezentația piesei „Strigoii", anunțată pentru seara de 20 Aprilie pe scena teatrului „Elisabeta", va fi adevărat regal artistic.

Doamna Agatha Bârsescu va interpreta rolul d-nei A virg, iar rolul lui Oswald va fi ținut de d. avocat C. Kron, un valoros element de teatru care va dovedi cu acest prilej că este o revelație artistică.

x Duminică 8 Aprilie la ora 3 fix va avea loc o șezătoare literară-artistică la cercul *„Ronetti Roman* în sala „Cultură". D-nii Carol Drimer și Nathan Solomon vor conferința. Pictorul *Erco* va vorbi despre „Arta la evrei". Va urma muzică, lectură, declamație.

x In localul școalei de fete David Herzenberg a Soc. Steaua din Str. Anastasie Panu se va oficia Duminică 8 Aprilie ora 11 jum. dim. un parastas pentru defuncta Betty Diamand la care au fost invitați a lua parte familia și cunoscuții.

— *La inaugurarea* **Expoziției cărței evreești**, *ce va avea loc Sâmbătă 7 Aprilie ora 9 seara, vor lua cuvântul D-nii Dr. S. I. Stern-București, Moses Duff și alți intelectuali.*

— Membrii societății B'nei Brith sunt rugați a lua parte la ședința de Duminică 8 Aprilie 1928 ora 4 p. m.

— Macaby — *secția Foot Ball* Toți jucătorii înscriși în această secțiune, sunt rugați a veni negreșit Duminică 8 crt. ora 8 jum. la sediul societății unde se va distribui echipamentul pentru antrenamentul general ce are loc în acea zi la ora 9 dimineață la parcul sportiv.

Deasemenea se înștiințează că doritorii de a participa la această secțiune se pot înscrie în orice zi la secretariatul societății.

— **Expoziția cărței evreești** va avea loc între 7 și *15 Aprilie* în Saloanele Organizației Zioniste (str. Palat 2), sub auspiciile organizației zioniștilor radicali *„Renașterea"*.

Marile edituri expun tot ce-a apărut în domeniul literaturei judaice, în limbile ebraică, idiș, română, franceză, germană.

Șezători literare și muzicale în tot timpul expoziției.

Orele de vizitare între 9—12 a. m. și 3—7. Intrarea liberă

ORA 2

Liberalii continuă guvernarea
Declarațiile d-lui Vintilă Brătianu la consfătuirea majorităților

București 7— Astăzi la prânz majoritățile parlamentare s'au întrunit în localul Senatului sub președinția d-lui Nicoleanu.

D. VINTILĂ BRATIANU expune roadele guvernării de până acum și arată că s'a cruțat țara de primejdia venirei la putere a partidului național țărănesc. Este o necesitate ca partidul liberal să continue opera de guvernământ în interesul țării.

Primul ministru spune că parlamentarii au datoria să ia contact cu massele populare, cărora să le explice istoricul localității Alba-Iulia și că această localitate nu poate fi pângărită, prin transformarea ei în loc de adunare a vrăjmașilor din afară și dinăuntru.

D. Vintilă Brătianu anunță o sesiune extraordinară a parlamentului pentru desăvârșirea operei de stabilizare a leului și reforma financiară.

*

D. dr. Lupu asigură pe d-nul Vintilă Brătianu de d votamentul membrilor guvernului și de dragostea pe care d-sa personal i-a purtat'o toteauna. Prin adoptarea legei muncii și a codului cooperației, partidul liberal a devenit un adevărat partid țărănesc.

D. ARGETOIANU spune:

—*„Sunt prezent la datorie, voi asculta ordinele șefului și le voi executa prompt și energic.*

D Duca spune că actuala guvernare a înscris o pagină rodnică în istoria consolidării statului. Liberalii stau la datorie, în timp ce partidul național-țărănesc s'a abătut dela calea dreaptă.

D-nii Săveanu și Tony Iliescu asigură guvernul de încrederea majorității.

ȘTIRI DIN TARĂ ȘI STRAINATATE

Povestea unui „somnambul"

în legătură cu spargerile din str. Stefan cel Mare

După cele două îndrăzneţe spargeri din str. Ştefan cel Mare, poliţia începând cercetări, a reuşit să aresteze pe individul Const. Cozmuleanu, găsit tocmai în subsolurile din curtea bisericei Catolice, pe unde s'au introdus hoţii în magazinele d-lor Favel Wexler şi Dorsem Bercovici.

Cel arestat era bănuit ca autor al spargerilor. Cozmuleanu a fost dus la comisia II unde d. comisar P. Bobeica, face cercetările.

Cozmuleanu-somnambul

La interogatoriul ce i s'a luat, Cozmuleanu a declarat că nu ştie cum de a ajuns în subsolurile din str. Ştefan cel Mare, susţinând că este... somnambul.

In momentul când a fost surprins, el aşeza nişte lăzi, fără să ştie pentru ce face aceasta.

—„Dar cum de ai pătruns în subsoluri, când era lacăt la uşi"—îl întrebă d. comisar Bobeica.

—„D-ta nu ştii că somnambulilor li se deschide pretutindeni?—răspunse Cozmuleanu adăugând :

„Odată m'am sculat în podul unei case din Tataraşi, fără să fi putut afla cum am ajuns acolo".

Prin subsoluri

Dar poliţiştii nu credeau în povestile somnambului, susţinând că au de a face cu un spărgător îndrăzneţ, care întrebuinţează orice truc, numai pentru a induce în eroare poliţia.

Continuându-se cercetările, Cozmuleanu — somnambulul a fost dus în subsolurile din str. Ştefan cel Mare, care trec prin curtea bisericei catolice şi deasupra cărora se află tocmai mai multe magazine printre care şi cele două jefuite.

In timp ce se făceau investigaţii prin aceste subsoluri, d. comisar P. Bobeica, a descoperit câteva baloturi cu stofe, provenite din furtul dela magazinul Favel Wexler.

La un moment dat poliţiştii s'au rătăcit prin subsoluri şi cu mare greutate au dat de uşă.

Somnambul în lanţuri

Cu toate cercetările făcute până în prezent Constantin Cozmuleanu n'a recunoscut că a comis cele două spargeri de la magazinele d-lor Wexler şi Bercovici, continuând să spună că nu-i decât un somnambul.

Ieri poliţiştii au recurs la un truc.

Ieri după amiază Cozmuleanu a fost legat în lanţuri şi lăsat până seară târziu în curtea circomscripţiei II sub paza unui jandarm şi a unui agent de poliţie, spre a se vedea ce va face.

Somnambulul a stat câteva ore liniştit, iar seara a încercat să evadeze, căutând să sară gardul. Intrebat ce a vrut să facă Cozmuleanu a răspuns că... era să sară pe casa vecină.

*

Astăzi somnmabulul a fost luat mai îndeaproape cercetare căci altfel nu mărturiseşte nimic.

D. comisar O. Bobeica a intervenit telegrafic la autorităţile din Dorohoi, de unde este originar Cozmuleanu, pentru a se cunoaşte antecedentele acestuia.

Cercetările continuă.

Rep.

LUCRARILE PARLAMENTULUI

6 April

CAMERA

D. ministru *Lapedatu* dă cetire decretului de prelungire a sesiunei parlamentare până azi 7 April.

D. ministru *Angelescu* depune proectul legii învăţământului secundar, cu modificările aduse la Senat.

Se votează în total proectul de lege al cultelor, proectul pentru modificarea art. 27 din legea de organizare a bisericilor ortodoxe, precum şi raportul delegaţilor de a se institui o anchetă parlamentară în afacerea furniturii de medicamente a d-rului Lupaş. Se mai votează modificarea art. 55 din legea pensiilor, precum şi nişte credite pentru construirea de şosele.

D. *Stelian Popescu* depune legea chiriilor cu modificările aduse de senat.

Se mai votează câteva proecte de mică importanţă. Se votează o pensie viageră de 10.000 lei lunar văduvei marelui luptător naţionalist Aurel Popovici.

Se aprobă ca ziua de 8 April să fie consacrată zi a aviaţiei române,

D. *George Brătianu* cere măsuri sanitare pentru a feri oraşul Iaşi de epidemii.

D. *Inculeţ* spue că se iau măsuri, dar cauza bolilor este apa infectată din conducte.

D. Ionel Dumitrescu (lupist) arată starea deplorabilă a funcţionarilor publici.

*

SENATUL

Şedinţa de după amează

D. Argetoianu anunţă prelungirea sesiunii cu o zi.

D. *Gh. Raşcanu* analizează noul coa al cooperaţiei, pe care îl găseşte bun. Cere să se suprime măsura din legea timbrului care prevede că pentru un împrumut de 1000 lei la o bancă populară trebue făcută pe act timbrat cu 97 lei.

D. *P. Gîrboviceanu* face istoricul mişcării cooperatiste. Mai vorbesc d-nii *Cosma* şi preotul *Preoţescu*.

D. dr. *Lupu* răspunde tuturor celor care au luat cuvîntul la codul cooperaţiei. Apoi începe discuţia pe articole a proectului.

Şedinţa de noapte

Se votează pe articole şi în total codul cooperaţiei. Se votează proectul de modificare a art. 53 din legea pensiilor. Se votează legea prin care Fundaţia „Principele Carol" ia numele de „Regele Mihai I".

SPRIJINIŢI FLOTA AERIANA

„OPINIA"

literară şi artistică

(Continuarea din pag. I-a)

De asemenea mai sânt doi fraţi Costescu, dintre care unul este coafor".

Dansul şi gramatica.

S'ar părea că între aceste două noţiuni n'ar putea să existe o strânsă legătură. Totuşi o învăţătoare din Vosgi (Franţa), pentru a instrui elevii, a utilizat metoda dansului. Fiecare şcolar reprezinta un timp gramatical: „Prezentul", „Imperfectul", „Viitorul", „Perfectul compus", etc... Elevii se imperecheau în dans, conjugând astfel verbele respective. Acest procedeu ne face să credem că la examen, candidaţii vor şti mai bine dansul decât sintaxa!..

D-na Nelli Grozăvescu pe scenă.

Un ziar vienez anunţă că ucigaşa tenorului Grozăvescu a isprăvit de curând cursurile unei academii teatrale şi intenţionează să apară pe scenă, în rolul de eroine de tragedie.

Recunoaştem că talentul înăscut al d-nei Grozăvescu i-ar putea aduce succes în noua ei carieră. Totuşi, după cum era de aşteptat, gestul ei a provocat o legitimă indignare în toate cercurile din Viena.

Diferite ştiri.

— S'a descoperit de curînd o piesă inedită de Robert de Flers, intitulată „Les précieuses de Genève", în care este satirizată Liga Naţiunilor. Piesa a fost complectată de colaboratorul său Francis de Croisset şi va fi reprezintată peste cîtva timp la Paris.

— La Teatrul Naţional din Capitală se pregăteşte o nouă lucrare originală „Dochia" de Emanuel Antonescu. Intr'un rol principal va apare şi artista noastră d-ra Sorana Ţopa.

— Spiritualul scriitor francez Tristan Bernard a terminat o nouă comedie intitulată „Sexul tare, sau voinţa bărbatului".

Motiv

— „De ce refuzi mâna d-rei Măcelaru?"

— „Nu pot, dragă, eu sânt vegetarian".

Cutremur în Suedia

In Suedia de Sud s'a înregistrat un cutremur de pământ destul de serios. Mai multe case au fost dărîmate.

Săteni împuşcaţi de jandarmi

Pe şoseaua Vânju Mare-Turnu Severin s'a iscat o ceartă violentă între mai mulţi jandarmi şi săteni.

Jandarmii au vrut să aresteze pe ţărani. Aceştia s'au opus, răspunzând cu lovituri de bâciu. Jandarmii, trăgând mereu focuri de armă, au rănit şi arestat pe săteni.

Sânt mai mulţi ţărani răniţi, iar unul dintre ei a şi încetat din viaţă.

Crima unui frate

la Botoşani

Din Botoşani se anunţă o urîtă dramă familiară. Intre fraţii Nadler, exploatatori de păduri, s'au ivit de curînd serioase neînţelegeri comerciale. Unul dintre ei, David, în timpul unei certe cu fratele său Haim Leib, a scos revolverul şi a tras un foc de armă, care l-a atins pe acesta din urmă la git.

Agresorul a fost arestat, iar victima, transportată la spital.

Cazul a produs o vie senzaţie în toate cercurile din Botoşani.

SPRIJINIŢI FLOTA AERIANĂ

Violent incendiu la Bacău

Pagube de 2 milioane-Iar lipsa apei

Bacău 7.— Astă noapte la ora 1, s'a declarat un puternic incendiu în str. Ocolul—Vechiu, producând mare panică în întreg cartierul.

Au sosit imediat la locul sinistrului d-nii : Procuror Adam, Poliţai Gh. Fălticineanu, căpitan Corbu dela comenduirea pieţei, ajutor de primar avocat C. Zatescu comandantul sergenţilor Antochi şi comisar de serviciu Ghenade.

Au sărit şi pompierii în frunte cu d. căpitan Tutunaru şi pichetele de incendiu ale regimentelor locale.

Cum a luat naştere focul

Din primele cercetări sumare făcute în timpul nopţii de către autorităţi, s'a bănuit că focul a fi luat naştere de la o magazie cu lemne a d-lui M. Casa. Urmându-se cu cercetările, s'a putut stabili că focul n'a luat naştere de la d. Casa, ci de la o magazie cu lemne a plutonierului Peteanu.

Se presupune un scurt circuit electric care s'ar fi produs în podul magaziei; sau că focul ar fi luat naştere dela o ţigară aruncată de unul din soldaţii cari tăiau lemne 'n curte.

Ce a ars

Focul favorizat de un vânt puternic şi de lipsa de apă, a cuprins imediat întreaga clădire a plutonierului Peteanu, şi apoi s'a propagat la casele d-lui Mihail Casa şi N. Avramescu, cari au fost complect mistuite de flăcări.

Graţie muncei depuse de pompieri şi mai ales graţie preţiosului ajutor dat de pompa fabricei Izvoranu situat'n apropiere, s'a putut evita un adevărat dezastru, căci casele fiind foarte dese şi construite mai toate din paiantă, focul s'ar fi putut propaga cu multă uşurinţă'n întreg cartierul. Focul a fost localizat la ora 7 dimineaţa.

Totalul pagubelor se cifrează la două milioane.

De notat că plutonierul Peteanu n'a fost deloc asigurat, iar ceilalţi doi pentru o sumă prea mică. Afară de Plutonierul Peteanu cel mai păgubit pare a fi d. Avramescu, căruia i-a ars complect casa formată din 7 camere şi atenanse. A mai fost păgubit şi d. Albescu.

*

Acest ultim incendiu pune din nou pe tapet lipsa de apă în unele cartiere ale oraşului.

Aceste lipsuri constitue un permanent pericol.

Ionel Bistriţeanu

INFORMAŢII

x **In cercurile politice din Capitală se vorbeşte, că amânarea Congresului de la Alba-Iulia, n'ar fi străină de intrevederea, pe care d-l George Brătianu a avut-o, acum câteva zile cu d-l Maniu, la Athenée Palace.**

x *Comunicându-se d-lui Titulescu la Geneva, că unele ziare din ţară au făcut diferite comentarii asupra activităţii d-sale la Liga Naţiunilor, ministrul nostru de externe a declarat că este gata să cedeze locul său altuia, care şi-ar lua întreaga răspundere a situaţiei.*

x **Retragere, dar cu diurne.** *Se ştie că, în urma hotărârii luată de partidul naţional-ţărănist parlamentarii acestui partid au refuzat să participe la lucrările ambelor corpuri legiuitoare. Totuşi fost s'a prezentat la chestura Camerei o delegaţie compusă din d-nii : Gh. Pop, Sever Dan şi Aurel Dobrescu, care a cerut să se achite diurnele tuturor parlamentarilor opoziţionişti retraşi. Cererea a fost respinsă.*

x Tribunalul Iaşi secţia I se va pronunţa astăzi în procesul de abuz de putere intentat d-lui prefect de poliţie col. Bălănescu.

x Comisia disciplinară a Curţei de Apel din Iaşi a pronunţat ieri decisia în cazul magistratului Walter din Huşi, hotărând să propue ministerului de justiţie îndepărtarea din serviciu a magistratului.

Piaţa Valutară

Leul la Paris a cotat ieri 16; la Zurich 3.27.

Devizele în Capitală au notat: Francul francez 6,35; belga belgiană 22,45; francul elveţian 31; lira engleză 785; dolarul 160.75; lira italiană 8.52 coroana cehă 4.77; Rentenmark 38,50

De vânzare

Imobilul din strada Palatului No. 20 Iaşi vis-a-vis de Palatul Administrativ, compus din 17 camere cu etaj, instalaţie de apă şi lumină, pivniţă bună şi curte, construit în 1924, scutit 10 ani de impozit. Preţul avantajos. A se adresa la proprietar Iaşi str. Trantomir No. 1.

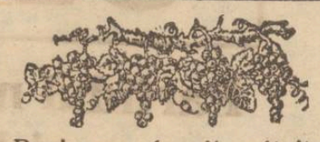

Pepienera de viţe altoite
FODOR GABOR Focşani
a început expedierea viţei de vie.
Cereţi catalog gratis.

„GHIAŢA" S. A. R.
pentru fabricarea Gheţii artificiale şi utilizarea frigoriferelor Iaşi

Înştiinţează Onor. Public că s'a pus în vânzare dela 1 Aprilie a. c. ghiaţă artificială cu preţul de lei 1.95% Kgr. transportat la domiciliu.

Abonamente pentru orice durată se primesc la:
Biroul fabricei la Abator şi la *Agenţia din strada Ştefan cel Mare No. 36* (Casa Hulkiver).

RAME
pentru încadrare de tablouri, încheietură artistică cu preţuri de reclamă puteţi găsi la Librăria **„V. Alexandri"** str. I. C. Brătianu, vis-a-vis de brutăria Klein.

MAGAZINUL UNIVERSAL „RATA"
No. 34, str. Gh. Mârzescu No. 34
A desfiinţat comisionul
şi fiind bine asortat cu:
HAINE GATA pentru barbaţi, băeţi şi copii
STOFE STRAINE calităţi superioare cu un
ATELIER SPECIAL pentru comandă, Mantile de Cauciuc, Manufactură, Mătăsuri, Galanterie, Incălţăminte, Pălării, Mobile, Oglinzi, Muşamale, Linoleum, Maşini de cusut, Biciclete, etc. etc. le vinde cu preţuri avantajoase
în RATE LUNARE şi FARA COMISION

PIANELE NEUMAYER
au renume mondial
la Reprezentanţa: Magazinul de muzică Michelsohn Iaşi

Alarmă! S'au pus în consumaţie, special pentru sărbătorile Paştelui, **renumitele vinuri**, cu preţuri reduse, la

IANCU SOLOMON
str. Gh. Mârzescu 15
24 şi 28 lei litrul vin alb, pentru domiciliu

Mic şi mare alergaţi
La Solomon să gustaţi
Şi acasă să luaţi....
Vinul cel renumit

Raion special de mărături
„Cuşer şel Pesah".
Nu uitaţi adresa;
Str. Gh. Mârzescu No. 15

Tusea, catare pulmonare, etc., vindecă
SIROPIN WERNER
Laboratorul Farmaciei Const. I. Werner, Iaşi

Prefaţă la o carte interesantă

(Continuare din pag. I-a)

Căci dacă Şalom Alechem râde de ei şi ne face să înţelegem că umbrele şi scăderile lor nu aparţin iremediabil firii, cât sunt produsul fatal al unor condiţii de trai, adânc anormale.

Rusia ţaristă cu arbitrarul, conrupţia, teroarea, cu nesiguranţa zilei de mâni şi starea de permanentă teamă, e de obicei cadrul acestor scene însufleţite şi pline de mişcare ale vieţii evreeşti.

Spectacolul unor împrejurări atât de lamentabile şi umilitoare nu deşteaptă în sufletul lui Şalom Alechem revolta sau disperarea, ci zâmbetul ironic („Cine nu fură, exclamă unul din eroii lui, în binecuvântata noastră ţară!") sau resemnarea înţeleaptă în faţa destinului. Vorbele bunicului împovorat de necazuri şi de droaia de gineri şi nepoţi pe care-i întreţine (Plăcerea tatei) sunt în privinţa aceasta caracteristice: „Că mă veţi întreba de câştig? De! Există un mare Dumnezeu şi el cârmuieşte. Câteodată aşa, câte odată aşa! Câteodată mai bine, altădată mai rău—te chinueşti şi străbaţi prin mersul anilor"... Şalom Alechem crede în poporul evreu şi îl iubeşte aşa cum e, cu virtuţile ca şi cu păcatele lui, căutând să redea cu minuţioasă atenţie şi o rară fidelitate aspectele şi manifestările cele mai variate şi pitoreşti ale vieţii sale.

El se bucură şi petrece cu eroii lui la banchetul de Purim, la celelalte sărbători, la nunţi şi botezuri, după cum rămâne îndurerat în faţa tragediei familiei evreeşti, a conflictelor dese dintre părinţi şi copii, în care respectul legii străvechi şi a moravurilor patriarhale e subminat de pas unea oarbă (Nu trebue să fii bun) sau de curentele înaintate şi rătăcite ale vieţii moderne (O istorie suggestivă).

Dar opera lui Şalom Alechem nu oferă numai documente nepreţuite asupra lumei evreeşti răsăritene din epoca anterioară războiului.

Din ea se pot desprinde câteva din trăsăturile fundamentale ale rasei: lipsa de măsură şi moderaţie, când e vorba de beneficiul material mai ales (Trei calendare); vanitatea evreului, care atunci când călătoreşte cu clasa II-a îi place să se dea drept străin. (Cu clasa III); tenacitatea uneori eroică în reclamarea dreptului (Ghitla Purişkevici, săracă văduvă a cărui fiu unic a fost recrutat în mod abuziv, înfruntând cele mai mari greutăţi merge la Petrograd şi răzbeşte în Dumă sacrificând totul, pentru a obţine dreptatea); preocuparea speculativă si dialectică care se manifestă chiar în momentele critice ale vieţii. (Cât de semnificativă e din acest punct de vedere minunata schiţă „Minunea din ziua aceia" în care Bercu Oţetarul din Sobolivka comentează unui popă—în faţa morţii care poate veni în orice clipă, căci amândoi sunt pe o locomotivă care a luat-o singură razna cu toată viteza—pasaje din biblie cu adâncime şi ironie metafizică!)

Orice ar spune unii esteţi pentru care arta, indiferentă la conţinut, e numai vizuozitate şi formă desăvârşită, cele mai cizelate pagini ale unei cărţi ne lasă reci, dacă nu izvorăsc din simpatie şi din iubire. Acest sentiment animă însă puternic şi dă o viaţă deosebită celor mai neînsemnate schiţe ale marelui umorist.

Puţini scriitori au avut deasemeni, în aceiaşi măsură cu Şalom Alechem, darul de a atinge coardele cele mai variate ale sufletului.

El e un prieten bun şi nepreţuit al omului, căci râsul lui sănătos şi vesel discreţeşte fruntea cea mai înourată iar lacrima pură cu care-ţi umezeşte geana, te face parcă mai bun.

Octav Botez

ANUL XXIV No. 6269 — 3 LEI EXEMPLARUL — MARȚI 10 APRILIE 1928

ABONAMENTE
Lei 1000 . . . pe 1 an
„ 500 . . . „ 6 luni
„ 300 . . . „ 3 luni

Biblioteca Universității Iași — Loco

OPINIA

ZIAR POLITIC COTIDIAN

ANUNCIURI
se primesc la toate Agențiile de Publicitate și la Administrația ziarului
Iași—Str. Gh. Mârzescu 17

Imprumutul de stabilizare

Incă odată se adevereşte, că nu-i nimeni profet în ţara lui.

Imprumutul de stabilizare s'a încheiat—cu tot mutismul cu care oficialitatea noastră îl învălue încă tocmai în momentul în care opoziţia [anunţă cu mai multă tărie, că un atare împrumut nu ne va fi acordat, de cât numai atunci când ţara va avea fericirea de a vedea condus Ministerul de Finanţe, de către d. M. Popovici, eminenta competinţă financiară a partidului naţional-ţărănist.

Realizarea acestui împrumut, la câteva săptămâni numai după ce Liga Naţiunilor a luat într'o chestiune atât de gravă ca chestiunea optanţilor, o hotărâre a cărei aplicare constitue pentru noi o imposibilitate, va apărea de sigur pentru mulţi ca o inconsecvenţă a conducătorilor de fapt ai Europei occidentale.

In fond însă, de şi isvorâtă din urzeală machiavelică a intrigelor politice internaţionale, soluţiunea areopagului de la Geneva în chestia optanţilor, îmbracată în formele arbitragiului atât de indispensabil asigurărei păcei mondiale, are acelaşi substrat, ca toate marile hotărâri ce se iau la mesele verzi; de când există diplomaţie şi tratate: interesele economice ale statelor mari.

Finanţa marilor state alături de care am fost în războiu are de aparat; în momentul de faţă însemnate interese economice în Ungaria şi face din această cauză jocul Buda-Pestei, chiar cu preţul de a transforma în victime pe foştii aliaţi.

Marile pieţi financiare au totodată nevoe, în momentul de faţă, de a găsi debuşeuri pentru aurul pe care unele dintre ele l'au acumulat în timpul războiului. Şi cum aceste debuşeuri nu le pot găsi în ţările cu valută instabilă, mai înainte de a asana moneda, indiferent de alte considerente, ele acordă cu destulă uşurinţă acele împrumuturi de stabilizare, care se traduc celc mai adeseori printr'o simplă deschidere de credite.

*

Ori cum ar fi pentru noi realizarea împrumutului de stabilizare a monedei echivalează, cu cel mai important pas făcut în ultimii ani, pe calea asanărei vieţei noastre economice.

Stabilitatea de fapt a leului nostru, la care am ajuns—de ce să nu o mărturisim—graţie politicei financiare a d-lui V. Brătianu, va putea fi astfel transformată în stabilitate legală şi menţinută de astăzi înainte cu mai puţine sacrificii din partea tuturor.

De şi nu cunoaştem încă condiţiunele de realizare a împrumutului de stabilizare, se poate totuşi lesne prevedea de pe acum care vor fi consecinţele pe care le va avea acest împrumut asupra întregei noastre vieţi economice.

Cele 80 milioane dolari,—cifre probabile — peste 400 milioane lei aur, ale împrumutului de stabilizare, împreună cu cele 560 milioane lei aur, de care poate dispune în mod efectiv tezaurul Băncei naţionale, vor asigura monedei noastre, la cursul actual, o garanţie mult superioară celei pe care o reclamă întreaga noastră emisiune de hârtie monedă.

O sporire a emisiunei noastre de bilete de bancă,—sporire pe care d. V. Brătianu a lăsat-o să se întrevadă în mod foarte clar în declaraţiunele cele făcute în parlament, apare ca o primă posibilitate a realizărei împrumutului de stabilizare. O atare sporire, menită să dea viaţă unora dintre instituţiunele noastre de credit şi să procure prin intermedul acestor instituţiuni, credit ieftin agricultorilor şi industriaşilor, nu poate decât să amelioreze într'o simţitoare măsură criza, care stăpâneşte în momentul de faţă, toată viaţa noastră economică.

Cea mai importantă consecinţă, a stabilizărei legale şi cea mai bogată în urmări fericite va rămânea însă tot, afluxul către ţară a capitalurilor străine.

Băncile noastre se bucură mai toate, în momentul de faţă, de importante credite în străinătate. Din cauza riscului pe care îl prezintă însă, atât pentru băncile creditoare, cât şi pentru cele debitoare o eventuală variaţiune a cursului leului, toate aceste credite nu pot fi folosite, decât pe termene scurte, cu dobânzi ridicate şi pentru sume restrânse. *Stabilizarea legală va spori imediat aceste credite, scoborând tot odată şi dobânzile.*

Or cum s'ar petrece însă lucrurile, împrumutul de stabilizare nu poate fi considerat, de cât ca un mare succes al guvernului, cu toate protestările d-lui Maniu şi cu toată inevitabila d-sale declaraţie de nerespectare a angajamentelor luate de către liberali, în vederea încheerei acestui împrumut.

Prin ajutorul acestui împrumut se rezolvă, într'o largă măsură, unul dintre cele mai arzătoare aspecte ale problemei noastre financiare.

M. A. BADAREU

Iaşul ameninţat de tifos

Intervenţia în Cameră a d-lui prof. G. Brătianu

D. deputat G. I. Brătianu în şedinţa Camerei dela 6 Aprilie a făcut următoarea întrebare:

„Am onoare a întreba pe domnul Ministru al Sănătăţii ce măsuri înţelege a lua pentru combaterea epidemiei de tifos, care ameninţă în fiecare an oraşul Iaşi la începutul primăverii. D-sa ştie desigur, atât din memoriul care i-a fost înmânat de primarul municipiului, cât şi din propriile d-sale constatări, că principalele cauze ale răspândirei unei boli ce devine epidemică, trebue căutate în condiţiile defectuoase ale aprovizionării oraşului cu apă. Infiltraţiile ce se produc cu deosebire în vremea dezgheţului, alterează calitatea apei, iar îmunătăţirile absolut necesare bunei funcţiuni a conductei, depăşesc cu mult mijloacele reduse ale bugetului comunei. Sprijinul acordat de Stat e cu totul insuficient, faţă de nevoile de aprovizionare ale diferitelor sale instituţii, nevoi ce au rămas tot în sarcina comunei, în virtutea unui contract încheiat cu mult înainte de războiu.

Dureroasele pierderi, ce le-a suferit chiar anul trecut populaţia ieşană, în urma epidemiei de tifos, ne fac să privim viitorul cu legitimă îngrijorare. Credem că Guvernul nu se va desinteresa, acum când se va sărbători zece ani de la unirea provinciilor alipite, de oraşul care a fost leagănul tuturor Unirilor; credem că Iaşul, acest centru cultural al ţării, nu va fi lăsat să rămâie un focar de epidemii ucigătoare.

„Indeplinesc totuşi o imperioasă datorie, făcându-mă interpretul îngrijorării obşteşti, şi cerând domnului ministru al Sănătăţii să ieie iniţiativa măsurilor menite să pue stavilă primejdiei ce ameninţă un oraş, care rămâne prin amintirile războiului icoana însăşi a jertfelor aduse de ţară pentru îndeplinirea idealului naţional.

„Subsemnatul, vă comunică textul acestei întrebări".

*

D. ministru a promis. Iar noi ieşenii, aşteptăm rezultatul.

Sprijiniţi aviaţia

Inscrieţi-vă cu toţii în Soc. A. R. P. A.

Intăriţi flota aeriană, pentru apărarea Patriei şi siguranţa neamului.

Un ciudat fenomen geologic

în judeţul Soroca

Invăţătorul Şt. Drăguţă din comuna Briceva (jud. Soroca), a trimis unui ziar din Chişinău următoarea ciudată comunicare:

„Prin părţile mele lumea este îngrozită de un zvon ciudat.

„Se spune că între satele Maramonovca şi Gorodiştea din judeţul Soroca, este o localitate unde se aude un vuet mare sub pământ. Şi nu numai atât, ci o întindere de pământ de vre-o câteva hectare mereu se ridică. Până în prezent, s'ar fi ridicat de câţiva metri.

„Unii mai adaogă că a ieşit un stâlp de foc şi fum; presupun că e vulcan, ceeace nu poate să fie în părţile deluroase. Cred că e vorba de un râu subteran în cursul căruia s'ar fi produs acuma vre-o schimbare".

ASPECTE

De ziua Basarabiei

Sânt astăzi zece ani de când Republica liberă moldovenească a proclamat hotărârea de a se incorpora regatului român, în zilele când conducătorii Republicei au luat acea hotărâre şi în regat era o atmosferă propice: domnea mai multă libertate, spiritul războinic părea învins şi apăreau par'că posibităţile unei vieţi democratice. Steagurile roşii ale armatei revoluţionare ruse nu fluturase în zadar prin laşi...

Au trecut de atunci zece ani. Printr'o manevră greşită, toate guvernele cari s'au succedat în acest răstimp, au considerat Basarabia ca un viespar; fără nici un motiv temeinic, pacinica populaţie basarabeană a fost pusă la index şi pentru dânsa s'a statornicit un regim de sălbatică asuprire.

Guvernele reacţionare aveau nevoe de măsuri excepţionale pentrucă la adăpostul lor să poată opera în voe: au imaginat teama de revoluţie basarabeană, ca o sperietoare, ca o justificare a acestor măsuri.

Zece ani întregi, siguranţele şi curţile marţiale au înscenat comploturi, au arestat şi au condamnat oameni nevinovaţi, au lăsat abuzul administrativ să cotropească viaţa socială a unei provincii de oameni blajini şi nenorociţi. Zece ani, dintr'un capriciu oligarhic, o ţară întreagă a fost scoasă de sub scutul legilor şi încătuşată în martiraj şi bun-plac.

Nu este o manifestaţie pur politică abţinerea partidului naţional ţărănesc dela serbările cari au loc astăzi la Chişinău; această abţinere este dictată de conştiinţa poporului basarabean care vrea să-şi manifesteze antipatia împotriva regimului excepţional şi împotriva în special a oamenilor cari l-au instaurat şi l-au menţinut: liberalii.

Discursurile cari se vor pronunţa la banchetele din Chişinău vor zbura în vânt ca simple vorbe, dacă după această zi de astăzi nu se va modifica atitudinea guvernelor faţă de Basarabia; ziua de azi va fi uitată şi nu va avea nici o importanţă istorică dacă după terminarea ei nu va începe o viaţă nouă pentru provincia dintre Prut şi Nistru.

Nădăjduim însă că, în cele din urmă, guvernanţii se vor reculege; vor da pentru trecut amnistia generală a tuturor victimelor regimului excepţional basarabean şi vor lăsa populaţiei aceleia, admirabilă prin răbdarea de care a dat dovadă până acum, posibilitatea unei dezvoltări în libertate deplină.

Şi pentrucă soarta Basarabiei s'a identificat cu soarta însăşi a întregului popor român nefericit de atâtea împilări, strigătul nostru în această zi este: trăiască libertatea.

G. SPINA

400 ani de la moartea lui Dürer

In Germania şi în toată lumea artistică s'a comemorat împlinirea a 400 ani de la moartea genialului artist german (pictor şi gravor) **Albrecht Dürer.** Cliseul nostru reprezintă mormântul din Nürenberg al lui Dürer.

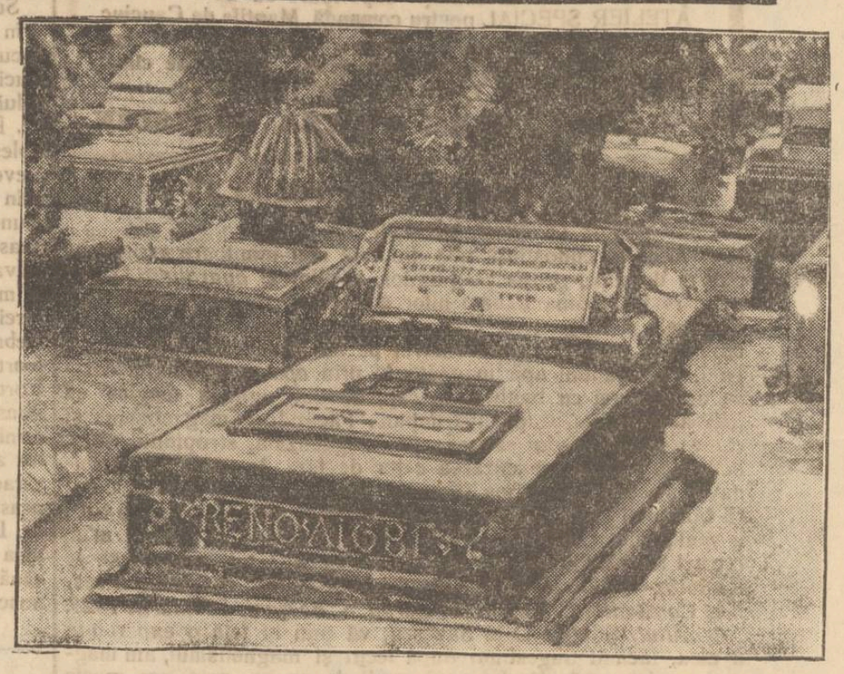

Din toată lumea

O reclamă hazlie—O firmă de pălării din Viena, pentru a-şi face reclamă a tipărit nişte afişe mari, arătând o pălărie enormă, subt care era scris: *„Marele actor Charlie Chaplin poartă pălării numai cu această marcă".* O altă firmă vieneză, pentru a anihila succesul reclamei publicată de casa rivală, a lipit subt aceste afişe nişte cartoane colorate, pe care se putea citi următoarea continuare spirituală: *„...şi deaceia toată lumea râde de el".*

Dar în modul acesta, ambele firme vrând să se dusmănească, şi-au făcut amândouă o reclamă excelentă.

*

Venus e prea departe...— Tânărul inventator Robert Condit, care se pregătea să sboare în planeta Venus cu ajutorul unui proectil uriaş, a renunţat la planul său.

Condit spune că condiţiunile atmosferice nu sunt prielnice unui astfel de sbor. Dealtfel, entusiasmul de la început i-a scăzut cu totul, căci tânărul inventator se fereşte a anunţa un alt termen pentru asemenea zbor nebunesc.

*

Plouă cu milionari!.. bine-înţeles, în America.

Se anunţă, într'adevăr, că după marile frământări care au domnit în ultimul timp la Bursa din New-York, numărul milionarilor din Statele-Unite a sporit cu 300.

Şi aceşti noui milionari au făcut averea din specularea obolului celor săraci!

*

Manuscris scump—La Londra s'a vândut prin licitaţie publică, manuscrisul operei „Alice în Wonderland" de Lewis Caroll, pentru respectabila sumă de 15,400 lire sterling (12 milioane lei). Fireşte, cumpărătorul este un american...

*

Edilitare — In oraşul Los Angeles din California (Statele-Unite) instalaţia de apă poate satisface nevoile unei populaţii de 2 milioane locuitori. Este însă calculat că în anul 1940 populaţia oraşului va fi de vre-o 5 ori mai mare.

Autorităţile din Los-Angeles—mai prevăzătoare decât edilii Iaşului—se îngrijesc de pe acum ca oraşul să aibă apă suficientă. Astfel, s'a făcut planul captării râului Colorado şi s'au pornit lucrări vaste, pe o lungime de 400 kilometri. Noua instalaţiune va fi gata în 8 ani şi se va lucra în 60 şantiere cu câte 5000 lucrători (în toral, 300 000 oameni).

Această uriaşă lucrare edilitară va costa 175 milioane dolari (aproape 30 miliarde lei)!

„OPINIA" LITERARA ŞI ARTISTICA

Ridicolul ieftin.

Un ieşan, sau un provincial în genere, plecând în străinătate sau chiar numai în Capitală, se simte dator la reintoarcere să-şi lustruească atitudini mondene şi artificiale. Gesturile sale au prins ceva din dezordinea vieţii de cabaret şi vorba lui s'a îmbrăcat în accente străine şi frivole. Snobismul acesta obraznic procură ce-i drept material plastic de discuţii. Domnul „călătorit" în special îţi descrie, cu importanţă în glas şi mişcări, aventurile lui nocturne, victoriile financiare, asalturile sentimentale şi luxul alcovurilor voluptoase. Bine-înţeles niciodată nu uită să adaoge în paranteză, că a stat la masă cu un ilustru personagiu politic şi că împreună cu scriitorul X. a petrecut o noapte de plăceri lacome la artista Y. (Dovada precisă există în portmoneu: un pachet de fotografii cu femei în poziţii ispititoare).

Decât un lucru; după aceste teribile mărturisiri, ai toate şansele să constaţi că domnul care ţi le-a spus, n'a fost la Paris în timpul indicat, ci la rudele sale dintr'un târguşor de lângă Bacău.

i. b.

FAPTE

Amintiri duioase

La teatrul „Renaissance" din Paris a avut loc de curând premiera piesei „Numai noi doi". In această piesă concetăţeana noastră, artista Alice Cocea, deţine unul din rolurile principale. Reamintim cu acest prilej că artista, căsătorindu-se cu un nobil francez acum câtva timp, s'a lepădat de religia ortodoxă, trecând la catolicism.

Dar s'a întâmplat ca în piesa

(Continuarea în pag 4-a)

Expoziţia d-lor

Popovici şi Constanţiu

De câtva timp şi'n oraşul nostru expoziţiile de pictură se ţin lanţ. Nu-i de mirat acest fapt, când ştim, că în Bucureşti expun în acelaş timp, 15—20 de pictori; deci, deodată 20 de expoziţii, pe care publicul le vizitează, încurajând munca pictorilor de talent, reţinând tablouri.

Pe lângă expoziţia d-lui Tarasov din palatul „Vieţii Româneşti", în sala de lângă librăria Ionescu din Lăpuşneanu, expun tablouri, doi pictori tineri, amândoi ieşeni şi profesori la Liceul Naţional, dl. N. Popovici-Lespezi şi dl. G. Constanţiu.

Dl. Popovici care a mai avut şi anul trecut o expoziţie în sala „Azuga", expune 49 tablouri lucrate cu îndemânare şi îngrijire. Din portrete, reţinem: No. 2, tabloul de familie; un interior de odaie, 7 persoane; un băieţel şi c'o fetiţă joacă table, altul mai mare cântă din chitară, o altă fată împleteşte, o alta scrie, una stă distrată, mama e gânditoare. Figurile sunt bine prinse şi fidel redate. No. 9, pe gânduri; No. 11, Cosând; o fată care coase; No. 42, Moş Voicu, în captivitate; moşneagul obosit, a adormit, scăpând barba pe piept. Remarc două originale: No. 16, *Peticarii*; pe maidan lângă palatul ad-tiv, doi inşi, scociorâsc din gunoae, peticile; meserie, desigur, nu tocmai plăcută! No. 27, *Durere.* Un interior de odaie; pe pat copilul bolnav a adormit, iar mama alături, cu capul pe mâna dreaptă, plânge. Din peisage: No. 22, Printre vii; No. 23, Livadă; din flori, No. 1, Stanjenei, etc. Dl. Popovici iubeşte şi înţelege arta; o simte; de aceia d-sa nu lucrează în grabă. Până nu-i mulţămit de sine, nu pune tabloul în ramă. D-sa este în vădit progres.

Dl. G. Constanţiu expune 18 tablouri: portrete, peisagii din Balcic, flori. Remarc No. 54, Golful Balcic; No. 53, Cartier tătăresc; No. 68, Crini; No. 59, Extaz. O femeie cu părul despletit, capul pe spate, năframa roşie şi, în jur o aureolă albastră. Aureola de obiceiu, se face numai la sfinţi. Poate-i Maria din Magdala? Dl. Constanţiu e la începutul carierei artistice. Pictura d-sale au colorit armonios. Lucrând cu stăruinţă, d-sa va expune mai târziu lucrări şi mai bune.

Pr. N. Hodoroabă

Ieşenii cei vechi

— Vasile Burlă.—O conferinţă de acum 30 de ani. — Un banchet intelectual. —

de R. SUŢU

Despre Vasile Burlă, s'a scris şi s'au povestit multe scene din viaţa lui originală. Când ne chema pe noi elevii, în cancelarie, numai uitându-ne la dânsul, ne cuprindea teama, teama nu faţă de un om rău, căci numai rău nu era Burlă, ci de întreaga lui personalitate. Inalt, lat în spete şi în frunte, cu ochii căprii, puţin miop, cu sprincenele stufoase, cu barba rasă, el impunea. Aerul lui, când îţi vorbea, era când zimbitor, când sever. La cursul lui de greceaşcă, era blând în vorbă, serios şi cu observaţiuni întotdeauna pline de miez. In toate manifestările sale, apărea filologul. Comenta ceasuri întregi vre'un vers din Hecuba, învârtind un creionaş de zeci de ori sau ochelarii săi, în jurul creionaşului. De câte ori nu'l păcăjeam, întrebându'l de ce se spune Banca Naţionale şi nu Banca Naţiona ă. Şi Burlă începea să ne explice de ce şi ora de clasă trecea şi noi scăpam de ascultat.

D'apoi polemica lui filologică cu Hajdăii? A stârnit mare vâlvă când cu discuţia cuvintelor: mied, raţă, răie. Ca director al liceului naţional, era foarte iubit de elevi, pe care'i conducea în front, cu muzica militară în frunte, la Copou. Se dădea în vânt pentru şah, pentru vânat şi pentru... Eminescu, pe care'l proteja foarte mult. La cursul de greceaşcă, învăţam după gramatica greceaşcă făcuta de dânsul. Era un entusiast admirator al clasicismului german şi al literaturii noastre populare.

Nu'l închipuim şi acum par'că ca'i înaintea noastră, că ne dă sfaturi bune, pe când îi tremura piciorul drept şi atunci, cu atât regretul nostru pentru timpurile acele când laşul număra aşa oameni, e mai mare şi mai adânc.

*

Atunci ca şi acum, la ordinea zilei era chestiunea stării noastre de civilizaţie.

Exista mai de mult la Iaşi, o asociaţiei generală a studenţilor

(Continuarea în pag. 4-a

Albrecht Dürer, autoportret (gravură în lemn).

MAGAZINUL UNIVERSAL „RATA"

No. 34, str. Gh. Missail No. 34

A desfiinţat comisionul

şi fiind bine asortat cu:

HAINE GATA pentru barbaţi, băieţi şi copii
ŞTOFE STRAINE calităţi superioare cu un
ATELIER SPECIAL pentru comandă, Mantile de Cauciuc, Manufactură, Mătăsuri, Galanterie, Incălţăminte, Pălării, Mobile, Oglinzi, Muşamale, Linoleum, Maşini de cusut, Biciclete, etc. etc. le vinde cu preţuri avantajoase

în RATE LUNARE şi FARA COMISION

Adevărate minuni !!

Stimate Domnule Săvescu,

Aduc la cunoştinţă una din cele mai uimitoare experienţe reuşite de mine, *graţie* Secţiunilor, cărţilor şi *aparatului* D-strâ pe care le recomand oamenilor de bună credintă, în puterea Spirituală şi magnetică. Prezentându-mi-se un caz de paralezie cronică la mijloc, pusei bolnavul pe un fotoliu, dându i Sugestiuni, preparându-i apă magnetizată prin *aparat.* Făcându i câteva ondulaţiuni cu bagheta la cap, dându i oglinda magică să privească în ea, după instrucţiuni. Făcându-i magnetismul şi câteva pose. dându i să bea apă magnetizată, stropindul între ochi etc. . . . Spre mirarea celor de faţă în câtva timp bolnavul s'a sculat sănătos fără să-l sprijine cineva. E de notat că bolnavul ştia că am mai făcut bolnavi sănătoşi. Sunt 5 zile, a venit, mia mulţumit, transmiţând mulţumiri şi D strâ că m'aţi învăţat să vindec bolnavi. Aş dori să ştie toţi cetitorii să se intereseze de învăţăturile D-strâ în bin le lor. *Cu deosebit respect Constantin C. Cojan str. Corbu 8, Focşani, 29 Martie 1928.*

Altul. Stimate D-le Săvescu, vă pun în faţă o experienţă a mea, făcând Sugestiuni după lecţii şi magnetismul, am magnetizat nişte apă, dându unui copil de un an care era moale la mijloc să bea şi să-l spele — prin Sugestii în 2 zile copilul a începui a se târâi pe genunchi şi mâni etc. Cu profund respect Siudent Hortolomei I. Popa com. *Luciu Jud. Buzău,* 6 | 3 1927. Cetitorii din aceste scrisori va înţelege că dau lecţii de Sugestiuni, magnetism etc. Am cărţi Spiritiste lucrate din experienţele mele. am şi un aparat inventat pentru sugestiuni cu toate că nu l'am anunţat, pe urma acestor mulţi au reuşit şi am multe mulţumiri. Reuşite multe sunt şi în cuceriri de dragoste, sufleteşte în căsătorii etc. Acestea fiind chestiuni secrete nu se publică. Deci caut să răspândesc un bine pentru folos general. Eu deasemeni fac sugestiuni şi magnetism tot pentru folos general. Dar pentru acest lucru acum sunt amendat de Serviciul Sanitar local cu 2000 lei pe motiv că practic medicina, nu mă amestec în medicină, lucrez magnetismul care este o muncă Ştiinţifică recunoscută de Savanţi. Recomand cu aceasta ocazie o lucrare a mea complectă, apărută acum, Cheia ocultistă „*Spirituala*" cu 200 articole lecţii şi reţete, de auto-sugestiuni, sugestiuni, fascinare, magnetism şi Telepatie Spirituală. 120 lei volumul la librării, Socec, Ionescu, V. Alecsandri, etc, şi la Debite în centru, aparatele le posed numai eu.

Spiritist Prezicător Săvescu, str. Eternităţei 58 Iaşi

FABRICA DE LUMANĂRI

GH. D. ŞERBAN, IAŞI

Succesor Proprietar **Ioan Gh. Popovici**

Oferă ca întotdeauna cele mai superioare produse cu preţuri reduse

D-lor Comercianţi credit 90 zile, fără dobândă

CEL MAI VECHI MAGAZIN DIN IAŞI

„LA LEU"

strada Cuza Vodă No. 52

a adus în vederea sezonului un

mare transport de Seminţerie

diferită: **GAZON** (sămânţă de iarbă)

FLORI şi LEGUME; deasemenea diferite **culori** şi **lacuri pentru ouă,** precum şi cele mai bune **lacuri şi vopsele.**

Desfide orice concurenţă.

Remediu special contra neurasteniei

Sirop Hypophosphit compus

Intăritor puternic la persoane slăbite prin surmenagiu. Tonic muscular şi cerebral, combate maladiile şi debilităţile nervoase. — Dosa pentru adulţi 2 linguriţe pe zi, amestecat cu apă ; copiii în jumătate.

Laboratorul farmaciei Const. I. Werner, Iaşi

La ferma BADAREU

s'au pus în vânzare

vinuri superioare

CU PREŢ REDUS, 16 — 20 LEI LITRUL

Doriţi Cozonaci delicioşi de Paşti ?

Evitaţi untul costisitor !

Intrebuinţaţi *numai* undelemnul

„OLEA"

Extra-Vierge

De vânzare în **Bidoane originale** la toate magazinele de coloniale şi delicatese

Bomboanele şi Caramelele fabricei „ORIENTUL"

Iaşi, str. Ştefan cel Mare 40

sunt cele mai bune

Vindem en-detail cu preţurile fabricei

Act de mulţumire

Subsemnatul Ioan Pricop aduc prin aceasta mulţumirile mele şi recunoştinţa noastră, d-nei dr. Lucia Borcea, directoarea institutului Maternitatea cât şi d-nei dr. Rozenthal, d-lui intern Manolescu, d-nei Tarapanovici şi elevei Eugenia Gherman, care prin ştiinţa D-lor cât şi prin munca şi îngrijirea supra omenească depusă, au răuşit a'mi salva soţia mea Lucia Pricop, de la moarte sigură, cu ocazia naşterei unui copil în ziua de 28 Februarie a. c. prin o operaţie foarte grea, întrebuinţându-se Forceps. Am avut ocazia să constatăm că la Institutul Maternitatea sunt căutaţi şi îngrijiţi tot aşa de bine bogaţii cât şi săracii, fără nici o deosebire, aceasta mulţumită d-nei directoare dr. Lucia Borcea. Astăzi soţia mea cât şi copilul se află deplin sănătoşi. Le voi rămâne recunoscător toată viaţa.

Ioan Pricop — Iaşi

Bursa de Comerţ Iaşi

Publicaţiune

Se aduce la cunoştinţa celor interesaţi că în ziua de 10 Aprilie 1928 ora 11 dimineaţa, va avea loc în localul Camerei de Comerţ şi Industrie Iaşi, licitaţia publică pentru vinderea cantităţii de 24.000 kgr. cartofi din ordinul d-lui Şmil Lupu din Podul Iloaei şi în contul firmei „Comspedit" din Cernăuţi.

Marfa este depozitată şi se poate vedea în antrepozitele Băncii Moldova din Iaşi strada Zugravilor.

Concurenţii la licitaţie vor depune o garanţie de 5000 lei.

Mijlocitor oficial

M. Şerbănescu

PIERDUT buletinul de înscriere în biroul populaţiei eliberat de com. P. Iloaei, livretul de armată, contig. 1924 eliberat de Reg. 16 Inf. ; dovadă de gardă şi dovadă de lăsare la vatră, toate pe numele subsemnatului. Le declar nule în mâinile oricui s'ar afla.

Nie Nusin Iancu

PIERDUT declaraţia de subscriere a cinci acţiuni Soc. Comunală de Electricitate Iaşi, No. 2059 şi chitanţele resp.

Le declar nule si fără valoare în mâinile oricui s'ar găsi.

G. Lövenstein & Schwartzman

PIERDUT declaraţia de subscriere a 5 acţiuni Soc. Comunală de Electricitate Iaşi, No. 2060. Le declar nule şi fără valoare în mâinile oricui s'ar găsi.

B. Schwartzman

ANGAJĂM în condiţiuni bune, Inspectori, Reprezentanţi şi Agenţi achizitori, numai persoană serioase, posturi de viitor. „Asigurarea Românească" str. Lăpuşneanu 40.

DE INCHIRIAT IN CENTRU, una cameră frumoasă şi antret, ind cată pentru cabinet medical, birou de avocat, societăţi.

A se adresa la ziar.

DE INCHIRIAT 4 camere, hall, bucătărie, cameră de servitori, pivniţă, instalaţie modernă de lumină, apă şi canal, singur în curte, în str. Nouă prin strada Lascar Catargi (în dosul spitalului Caritatea). A se adresa la Dr. Romano.

DE INCHIRIAT mai multe apartamente de câte două odăi şi una bucătărie, precum şi una magazie pentru cereale în Şos. Nicolina No. 21. — A se adresa la Banca Moldova, Secţia contenciosului.

DE INCHIRIAT 2 camere, bucătărie şi antret în str. Lăpuşneanu 6, etaj 2, libere imediat. A se adresa d-lui Emanoil Marcovici, Cuza Vodă 18 între 1—3.

DE INCHIRIAT dela 23 Aprilie 1928, trei prăvălii, ocupate de mag. de pielărie, ceasornicărie şi de o croitorie, în str. I. C. Brătianu No. 189. A se adresa la proprietar H. Blumenfeld, farmacist, str. Cuza Vodă No. 42.

DE INCHIRIAT de la 23 Aprilie a. c. în centrul oraşului 5 camere, 1 bucătărie, cameră de servitori, cu sobe teracotă, apă, canal, lumină electrică. A se adresa la Magazinul „Consumul Francez" Piaţa Unirei.

Consiliul judeţean
a luat vacanţă

Consiliul judeţean s'a întrunit Sâmbătă seară la prefectură.

S'a discutat chestiunea inventarului averei judeţului care n'a mai fost făcut de 20 ani ; hotărându-se că d. prefect împreună cu delegaţiunea permanentă judeţeană să alcătuiască inventarul.

La ordinea zilei au fost şi câte-va cereri de modificări teritoriale, care însă n'au putut fi aprobate deoarece nu erau îndeplinite toate formele. O comisiune compusă din d-nii : prefect Lăzărescu, şefii serviciilor tehnic şi sanitar, ing. Grigoriu şi dr. Vasiliu, administrator financiar Kirilă, şi pretorul plăşei respective, — va ancheta şi cererile vor fi supuse aprobării consiliului în sesiunea viitoare.

Se mai discută chestiunea taxelor pe care le percep preoţii în anumite ocaziuni ; hotărându-se ca ele să rămână benevole ; iar în cazul când preoţi vor pretinde taxe exagerate, va fi sezisat consistorul metropolitan.

Consiliul a luat apoi vacanţă până în ziua de 24 Aprilie crt.

Spărgătorul-somnambul
AUTORUL FURTULUI DIN STR. CUZA-VODA

Cum se fac nevăzuţi somnambulii

D. comisar P. Bobeica, şeful circ. II continuând cercetările asupra isprăvilor spărgătorului—somnambul Const. Cozmuleanu, a constatat că acesta nu este străin nici de spargerea săvârşită la magazinul „Diamand", proprietatea comerciantului Leon Grimberg, din str. Cuza-Vodă.

Ba mai mult. Spărgătorul—somnambul a fost prins de un sergent de poliţie, după comiterea furtului. Dar pe când era dus spre comisia respectivă, Cozmuleanu a reuşit să evadeze de sub escortă.

*

La interogatoriul ce i s'a luat la comisia II, Cozmuleanu recunoaşte că a fost prins de un sergent.

N'a evadat însă, ci... s'a făcut nevăzut, aşa după cum dispar somnambulii.

Intrucât cercetările au fost terminate la circ. II, d. comisar Bobeica, l'a înaintat Sâmbătă pe spărgătorul-somnambul comisiei III, unde urmează să se continue investigaţiile asupra altor isprăvi ale lui Const. Cozmuleanu.

DE INCHIRIAT

în str. Păcurari 36, trei camere, bucătărie şi camară la un loc şi o altă cameră separată.

A se adresa la dl. Mircea Badareu în strada Păcurari 36.

DE INCHIRIAT apartament 3 camere, confort, str. Gusti 6 priu Rosetti, la d. avocat Georgescu.

PATRU lncrători frizeri, două manucureze şi două coafeze, cu plată bună, se angajează pentru „Coafor Central", care se deschide în curând în Piaţa Unirei, lângă Berăria Luther. A se adresa „Coafor Unirea" Vrânceanu şi Codreanu, Piaţa Unirei.

DE VÂNZARE casă str. Florilor 19, liberă de Sf. Gheorghe.

A se adresa la proprietara în curte.

RAME

pentru încadrare de tablouri, încheietură artistică cu preţuri de reclamă puteţi găsi la Librăria **„V. Alexandri" str.** I. C. Brătianu, vis-a-vis de brutăria Klein.

DOCTOR

N. L. Birnberg

Specializat la Paris

Boli interne, boli de femei Naşter.

Tratamentul bolilor de Inimă, plămâni

Curenţi de Inaltă Frecvenţă

IAŞI—STR. CUZA VODA No. 1

(vis-a-vis de Farmacia Jelea)

Consult. 10-12 a. m. şi 3-7 p.m

Pentru saraci zilnic gratuit

„GHIAŢA" S. A. R.

Pentru Fabricarea Gheţii Artificiale şi utilizarea frigoriferelor Iaşi

Dorind a înfiinţa în fiecare stradă Depozite pentru desfacerea en-detail a gheţei artificiale aduce la cunoştinţă prin această cale D-lor Comercianţi cari ar dori să preia vânzarea en-detail să se adreseze Societăţei la Abator.

Dela Camera de Comerţ
O centrală telefonică la palatul de justiţie

Consiliul Camerei de Comerţ s'a întrunit ieri după amiază sub preşidenţia d-lui senator I. Botez, azistat de d. secretar general Gh. Mereuţă.

D. I. Botez, a făcut o expunere asupra activităţei Camerei de Comerţ arătând că s'au înfiinţat mai multe oboare, venindu-se astfel în ajutorul populaţiei rurale ; s'au făcut uşurări la vamă etc.

D. Botez a mai comunicat că în urma intervenţiei Camerei, se va înfiinţa la Palatul Administrativ un oficiu poştal cu 100 numere noi de telefon.

D. *Fred Şaraga* a expus chestia lipsei de lucru în industria naţională; apoi modificarea legei rapausului Duminical, impunerile şi înscrierea firmelor de comerţ.

Uniunea Camerelor de Comerţ proecteavă ca firmele de Comerţ să nu mai fie înscrise la Tribunal, ci numai la Camerele de Comerţ.

Incident cu d-l Cerchez

Au mai vorbit apoi d-nii Ili Mendelsohn, Brauchfeld, M. Isac Moscovici şi Em. Lupu. Spre sfârşitul şedinţei Işi făcu apariţia şi d. Const. Cerchez.

Intrucât d. Şaraga, a arătat cum că s'au primit reclamaţiuni, în legătura cu concesionarea încasărei taxei ad-valorem, a intervenit d. *Cerchez,* susţinând că trebue să se ceară primăriei, intrarea în legalitate.

De aici furtună. D. Botez nu permite d-lui Cerchez să critice instituţia comunală.

D. Cerkez persistă în a se cere primăriei întrarea în legalitate.

D, *Botez :* D-ta nu-ţi dai seamă ce vorbeşti !

D. Cerkez are un violent schimb de cuvinte cu d, Criveanu.

Intervine atunci şi d. Sol. Moscovici. In timp ce furtuna tindea să ia proporţii, d. Botez a ridicat şedinţa. P.

Adunarea Generală
a Băncei Româno-Franceze, Soc. Anon.

In ziua de 7 crt. a avut loc la Banca Româno—Franceză din Iaşi adunarea generală de sfîrşit de an, sub preşedinţia d-lui general dr. G. Sava—Goiu, Preşedintele Consiliului de Administraţie.

S'a remarcat o numeroasă şi selectă azistenţă de acţionari. In urma expunerilor documentate făcute de Preşedintele Consiliului d-nul general dr. G. Sava Goiu, de Directorul General domnul Leonida Gheorghiu şi de d. cenzor avocat Sion, cărora le-au răspuns diverşi acţionari, toţi lăudând activitatea şi mersul ascendent şi sigur al Băncei, s'a votat cu unanimitate ordinea de zi, dându-se descărcarea cuvenită consiliului de administraţie şi comitetului de direcţiune.

Adunarea a aprobat şi mărirea capitalului dela lei 10.000.000 la lei 15.000.000 (cincisprezece milioane) emisiune care a fost imediat subscrisă de acţionarii prezenţi.

Epilogul furturilor
din gara Paşcani

In Aprilie 1927, în urma unui denunţ, controlorul Gh. Hermeziu, a făcut o descindere în gara Paşcani reuşind să surprindă pe magazonierul gării Gh. Baciu, cu o buccea cu lucruri furate.

Cercetările continuându-se s'a putut stabili că magazionerul era în legătură cu o bandă întreagă de hoţi, între care fratele său, Lazar Baciu din Lungani şi câţiva locuitori din Iaşi.

Ancheta terminându-se, dosarul a fost înaintat Parchetului care a dat în judecată întreaga bandă.

Judecaţi în primă instanţă de ocol II urban, autorul principal magazionerul, a fost condamnat la 6 luni închisoare şi 100.000 lei despăgubiri.

Magazionerul a fost judecat şi de comisia de disciplină a funcţionarilor ceferişti, de sub preşidenţia d-lui consilier superior.

Comisia a decis punerea în disponibilitate a magazionerului necinstit.

Requiem

La şcoala „David Herzenberg" s'a făcut eri cu o deosebită solemnitate, comemorarea morţei regretatei Betty Diamant. Au asistat întregul comitet şcolar, corpul didactic şi un public foarte numeros.

Corul compus din 40 eleve a cântat câteva capitole din psalm şi rugăciuni ocazionale în ebraică şi românește.

După terminarea ceremoniilor religioase d. profesor Casvan a ţinut o mişcătoare cuvântare. Oratorul a expus în cuvinte frumoase nobilele însuşiri ale regretatei Betty Diamant— născută Segall,—familie de elită intelectuală şi financiară. Vorbitorul arată că Betty Diamant a dat copiilor o educaţie aleasă, şi aminteşte de importanta donaţie făcută la timp acestei şcoli de d. avocat Carol Diamant în memoria mamei sale.

Elevele Erna şi Paula Rosenberg, din curs secundar, a ţinut o cuvântare de comemorare, în ebraică.

Eleva Baron din cursul primar, a rostit „Kadiş" în ebraică şi românește, impresionând asistenţa.

Caricaturi şi figurine ieşene

In expoziţia d-lui J. Melle deschisă în sala „Braşcu" figurează următoarele persoane :

Domnii Georges Brătianu, dr. N. Leon, N. Costăchescu, Oct. Botez, Stejar Ionescu, Giordano, Victor Iamandi, Basile Lupu, A. Brandea, Iuliu Maniu, Vasiliu-Voina, Eu, Col. Bălănescu, I. Şoarec, Al. Iamandi, Anibal Ciurea, Jean Hefter, O. Racoviţă, N. Şerban, N. Teodorescu, M. Borcea, R. Ecştein, J. Adace, Lenpold Hax, M. Criveanu, A. Chefueux, E. Mezetti, Em. Ceikovschi, C. Săteanu, J. Popovici, N. Grünspan, T. Zarifopol, Delegaţia Permanentă, I. Berg (Complex) Iacobi, Oct. Băncilă, Ion Micu (Complex) I. Fr. Botez O. Mahadra B. M., Alfred Taxier, Const. Cerchez, dr. N. Alexandrescu, Grig. Teodoru, Ion Darfin, av. Gherner, Seb. Toma, Eug. Mara G. Spina, etc.

INFORMAŢII

x **Furt de bijuterii în str. Spinţi.** — Prin spargerea uşei, necunoscuţi au pătruns în locuinţa d-rei Suzette Labin din str, Spinţi 2, studentă, furându-i un palton blănit, o pălărie, o geantă de piele, lingerie, haine şi bijuterii între care o cruciuliţă de aur, o pereche de cercei, o brăţară de aur cu pietre, un pandantiv etc.

x Eri dimineaţa ora 10 s'a oficiat de către d. Rabin Thenen şi Prim cantorul la Templul Neuschotz din localitate un Te-Deum cu ocazia festivităţii Aviaţiei Române.

x **Poliţieneşti.** — Aseară în dreptul trlajului de vagabonz din Socola, a încetat din viaţă albanezul D. Arseni. Cadavrul a fost transportat la morgă.

— A fost dusă la secţie Artene Crohmoschi, în urma reclamaţiei cafengiului Tatusian Magârdici, că i-a dispărut din serviciu, furându-i suma de 450 lei.

— Un început de incendiu s'a declarat la locuinţa d-lui dr. Buzenchi, din str. Sărărie. Focul a fost localizat la timp de pompieri.

— A fost dus la Brigada de Urmărire N. Teodorescu, din Calea Gălăţii, urmărit pentru furt.

x *Accident.* — Pe când lucrătorul T. Dănilă conducea o maşină din fabrica de cherestea din Podul Iloaei, o curea l-a lovit la cap.

Victima a fost internată în spital.

x *Furturi.*—Răufăcători au furat multe lucruri casnice dela sateanul Al. Barbă Neagră din com. Rădeni—Iaşi.

— De la săteanul Gh. Ifrim din Sculeni—Iaşi, hoţi au furat 2 cai.

— Deasemenea au fost furaţi doi cai dela M. Brumă din Miroslava—Iaşi.

D. Ioniţă Ariton, casierul gării Unghen, a fost mutat disciplinar în staţia Sârca.

Cereţi pretutindeni vopsele de ouă

BAIA DERA

fiind cele mai reuşite

ULTIMA ORA

Intrunirea averescană la Craiova

D. general Averescu cere plecarea imediată a liberalilor, şi chemarea averescanilor la guvern

Craiova 9.— O mare întrunire averescană a avut loc eri dimineaţă, în sala „Bellevue". Au participat fruntaşii partidului afară de d-nii Garofiid şi Manoilescu, care fuseseră anunţaţi şi totuşi n'au venit.

Cel dintâiu a vorbit d. I. *Isvoranu*, şeful organizaţiei din Dolj. Apoi d. *Alexandru Otetelesanu* spune că guvernarea liberelă este o pacoste.

Arată că dezordinile antisemite dela Oradia şi Cluj au fost o ruşine care a adus înfrîngerea ţării la Geneva. Intre dictatura liberală şi anarhia naţional-ţărănistă, partidul poporului este indicat să salveze ţara.

D-nii *Berlescu* şi *Spînişteanu* constată că Oltenia îşi exprimă încrederea faţă de generalul Averescu.

D. **I. Petrovici** spune că de trei săptămîni se acumulează dovezile despre puternica legătură a partidului poporului cu masele populare.

In cele două guvernări, partidul a dat dovadă şi de competinţă. Expune politica externă a generalului Averescu şi vorbeşte despre recunoaşterea Basarabiei de către Italia. Liberalii strică ceiace au făcut bun averescanii. Actualul guvern inconştient sfidează şi Regenţa, orogîndu-şi drepturile ei. Să ferească Dumnezeu ca poporul să se scoale pentru a apăra tronul. Nu suntem revoluţionari, dar nu se ştie dacă vom putea şi în viitor să liniştim masele.

Regenţa nu trebue să lese opinia publică să ajungă la disperare.

D. **Octavian Goga** spune că Alba-Iulia este un simbol al neamului care nu trebue amestecat în luptele politice. Liberalii nu au autoritatea morală de a pune stavilă curentului anarhic favorizat de naţional-ţărănişti. In împrejurările de astăzi, numai generalul Averescu îşi poate asuma răspunderea guvernării.

D. gen. **Averescu** spune că partidul poporului a rămas viguros şi n'a dispărut nici o clipă din arena politică. Un alt partid care ar dispune de aşa forţe mari, ar putea face lucruri grave. Dar partidul poporului este cuminte şi se ţine strict de seriosul său program de guvernământ.

D. Averescu anunţă că după Paşti va continua acţiunea de întruniri în întreg Ardealul, iar la urmă va face o formidabilă demonstraţie în Bucureşti.

Actualul guvern liberal este provizoriu. Dar nu naţional-ţărăniştii au dreptul să ia succesiunea. Pretutindeni în noile provincii forţele averescane contrabalansează pe naţional-ţărănişti. D. general Averescu încheie criticând aspru pe naţional-ţărăniştii pentru memorialul anarhic întocmit de foştii deputaţi ai Sfatului Ţării.

*

S'a ţinut o întrunire şi în curte sub preşedinţia d-lui K. K. Brăescu.

A urmat apoi un banchet în sala Minerva, unde d. gen. Averescu a toastat pentru M. S. Regele Mihaiu şi a făcut urare înaltei regenţe să aibă înţelepciunea şi curajul de a rezolvi cât mai repede criza politică.

Polonia de acord

cu Mica Antantă

Varşovia 9.— Primul ministru d. Zalesky care va interprinde în curând o călătorie la Roma, a acordat un interview agenţiei Rador.

D. Zalesky a declarat că Polonia întreţine cele mai bune raporturi cu statele din Mica Antantă şi este de acord cu ele pentru menţinere tratatelor de pace

D. Zalesky a adăugat că pleacă în Italia pentru a se întâlni cu d. Mussolini şi a întări raporturile italo-polone.

O familie de adventişti

trece la ortodoxie

Eri dimineaţă la orele 10 a avut loc la biserica Nicoriţă din Tataraşi, solemnitatea trecerii la ortodoxie a unei familii de adventişti din Iaşi.

In str. Nicoriţă trăeşte de mai multă vreme familia Clipa, compusă din părinţi şi trei copii,— care a fost convertită la adventism, în urmă cu câţi-va ani.

Curând însă d. Clipa s'a reîntors la cultul ortodox. El a făcut o cerere la Mitropolie prin care solicită botezul întregei familii ; cerere pe care Mitropolia a aprobat-o.

Solemnitatea botezului a fost oficiată de către preotul C. Dinescu, parohul bisericei Nicoriţă.

A participat un mare număr de credincioşi.

Prietenia italo-greacă

Italia contra unui Locarno balanic

Belgrad 9. — In chestia ideii unui Locarno balcanic, d. Michalakopulos ministrul de externe grec, nu vede cine ar putea garanta acest pact şi cine ar putea avea rolul Franţei şi Germaniei. Din toate declaraţiile lui Michalakopulos reese clar, că ele au fost făcute sub directa influenţă a Italiei.

Ministrul grec crede că nu trebuesc atribuite Italiei tendinţe de hegemonie în Balcani, dar că trebue să i se recunoască drepturile care îi revin ca mare putere. Ca o directă consecinţă a acestor declaraţii, vădit filoitaliene, agenţia Stefani anunţă că între Michalakopulos şi Mussolini a avut loc o cordială întrevedere pentru întărirea prieteniei între cele două ţări.

Ministrul de externe al Greciei propune în loc de o federaţie balcanică sau un Locarno, convenţii particulare între statele interesate, ceeace se poate înfăptui mai uşor. Locarnul balcanic ar dăuna politica balcanică a anumitor mari puteri şi deaceea trebue să rămână numai—un vis frumos".

Procesul judecătorilor sovietici

Moscova (Ceps).— La sfârşitul lui Martie înaintea Tribunalului regional din Leningrad s'au început interogatoriile în senzaţionalul proces contra judecătoilor tribunalului gubernial şi a membrilor baroului, învinuiţi de dare şi luare de mită. Pe banca acuzaţilor şed bătrânii judecători ai tribunalului gubernial Komarov şi Nikolski, fostul decan al baroului Semenov, avocaţii Ghimpelson, Hoffenscheffer şi peste 20 persoane cari au dat mită.

O declaraţie a d-lui Madgearu

Bucureşti 9.—La clubul naţional-ţărănesc d. Virgil Madgearu a făcut o expunere asupra situaţiei politice.

Fruntaşul naţional-ţărănist a declarat că îndată după devastările studenţi şti din Ardeal, d. Titulescu i-a spus că din acel moment nu mai este sigur de situaţia Români i la Geneva şi de câştigarea procesului optanţilor.

D. Madgearu a mai declarat că regenţa este înconjurată de oligarhia liberală şi că partidul naţional-ţărănesc are datoria să lupte pentru despresurarea regenţei.

Sinuciderea unui comerciant din Vaslui

Vaslui 9,—Duminică dimineaţă pe la orele 9, s'a sinucis în locuinţa sa, comerciantul Beno Spotheim.

Din scrisoarea lăsată reese că jena financiară l-a impins la acest fapt.

Imediat s'au prezentat la faţa locului d. poliţai al oraşului şi d. substitut de procuror Brătiann.

Această sinucidere a produs o profundă impresie în cercurile vasluene, deoarece defunctul se bucura de o frumoasă reputaţie.

CORESP.

Manifestaţie naţional-ţarănistă

împrăştiată de armată

Bucureşti 9— Ieri Duminecă, după întrunirea de la clubul naţional-ţărănesc, asistenţa foarte numeroasă a ieşit pe Calea Victoriei, manifestând contra guvernului.

D. Pompiliu Ioaniţescu a apărut în balconul clubului şi a început a vorbi mulţimii.

In acel moment a intervenit armata şi a împrăştiat pe manifestanţi.

Indrăzneţ atac banditesc

IN Str. I.C. BRATEANU

Prinderea tâlharilor

Un îndrăzneţ atac banditesc s'a comis Sâmbătă seara la orele 10 în centrul oraşului pe str. I. C. Brătianu.

D. Theodor Cojocaru, domiciliat în str. Arapului, ieşind dela cârciumă „La trăsnul gospodăresc" şi îndreptându-se spre casă, pe str. I. C. Brăteanu, în apropierea spitalului Sf. Spiridon, a fost urmărit şi atacat de doi indivizi.

Unul l-a lovit cu un ciomag în cap, iar celălalt i-a luat portmoneul cu suma de 1400 lei, după care banditii au disparut.

După puţin timp d. Cojocaru, venindu-şi în fire, a reclamat cazul poliţiei, adăugând că ar recunoaşte pe unul din cei care l-au atacat şi jefuit.

Imediat poliţia a început cercetări. D. comisar Diaconu, de la Brigada de Urmărire a reuşit să identifice pe cei doi tâlhari, pe care i-a şi arestat. Ei sunt Gh. Poroşcă şi P. Liboveanu.

Cercetările continuă.

Frumos zbor

al unui aviator român

Bucureşti 9. — Căpitanul aviator C. Popescu a făcut ieri după amează un frumos zbor deasupra Bucureştiului, ridicându se la o înălţime de 8.300 metri.

Crimă pasională

în jud. Botoşani

Botoşani 9.—O crimă pasională s'a întâmplat în com. Corni (jud. Botoşani).

Femeea Marghioală Chirilă în etate de 27 de ani, trăia în concubinaj cu Petrică Boacă. Acesta îmbolnăvindu-se, femeea l-a părăsit, contractând legături cu alţi săteni.

Aseară Petrică a avut o explicaţie cu Marghioala, rugînd-o să reia vechile legături. Ea a refuzat şi atunci Petrică a ucis-o cu lovituri de topor. După această ispravă, criminalul a dispărut.

Distileria de Liqueruri „DELICIA"

din IAŞI str. Capela Armeană No. 2

obţinând O nouă Autorizaţie SPECIALA de a pune în consumaţie vechiul stoc cu rachiuri naturale din fructe, cu tăria peste 30 grade, învită pe d-nii comercianţi de băuturi spirtoase a se aproviziona cu rachiu de Drojdie veche „Cuşer şel Peisach"

N. B. — Facem expediţiuni şi în provincie.

INFORMAŢII

x *La moşia sa Dobreni din jud Neamţ, a încetat din viaţă doamna Lucia Bogdan, soţia mult regretatului Leon Bogdan fostul nostru concetăţean şi fiica marelui Mihail Cogălniceanu şi mama d-nei C. Crupenschi din localitate. Lucia Bogdan s'a stâns, cu o zi înainte de moartea fiului ei, avocatul M. Liteanu din Iaşi.*

Lucia Bogdan a fost una dintre cele mai frumoase femei din Iaşi, care a făcut furori pe vremuri.

x *Faptă odioasă*—D. comisar Vasiliu şeful circomscripţiei a IV-a, cercetează cazul copilei Elena Alexandrescu în etate de 7 ani care a fost siluită de concubinul mamei sale.

S'a dispus arestarea satirului.

x Ieri dimineaţă a avut loc solemnitatea depunerii jurământului recruţilor din Compania de pompieri.

x *Nichifor va fi adus la Iaşi.* — In urma intervenţiunei d-lui căp. Alexandrescu, comandantul companiei de jandarmi, parchetul de Neamţ a răspuns că banditul Nichifor, tovarăşul faimosului Hăbuc, va fi trimis la Iaşi peste câte-va zile.

Banditul Nichifor a fost transportat la Fălticeni unde s'a făcut instrucţia în legătură cu jafurile comise în acel judeţ.

„Revista neagră", a ieşit.. vânătă.

D. Vămăşescu, administratorul trupei, a fost aseară bătut măr, de un grup de tineri.

x In chestia Salonului Oficial pictorul O. Briese ne trimite o nouă scrisoare pe care o vom publica în numărul de mâne.

x *Scarlatina ia proporţii în judeţ.*—Pe ziua de eri s'au declarat în judeţul nostru, trei cazuri noui de scarlatină în com. Uricani.

Bolnavii au fost izolaţi

Astăzi avem în judeţ 18 scarlatinoşi.

Un caz de tifos exantematic s'a declarat Sâmbătă în Tomeşti-Iaşi. Bolnavul e un lucrător dela via d-lui Zippa. El a fost transportat la spitalul de izolare.

x Din ospiciul Socola a evadat eri alienatul Leon Katz. Toate cercetările făcute pentru a se da de urma lui, au rămas infructuoase.

x A fost arestat individul Ilie Marcoviciuc, care este condamnat la trei ani închisoare pentru furt.

x Şedinţa consiliului judeţean de higienă, care urma să aibă loc Sâmbătă seară, s'a amânat cauza că consilierii nu s'au adunat în număr.

x In jud. Botoşani a încetat din viaţă săteanul Dumitru Bohan, în vrîstă de 125 (una sută douăzeci şi cinci) ani.

Adica, pe vremea lui Tudor Vladimirescu, săteanul Bohan era flăcău de 18 ani. Iar războiul de la 1877 l-a apucat pe Bohan ca unchieş de 74 ani!

x Tribunalul Iaşi, a condamnat la 3 ani închisoare pe Gh. Vasiliu, şeful depozitului R.M.S. Iaşi şi la un an pe Cornelia Fătu ajutorul său, pentru fraudele săvârşite în 1924, la acest depozit. Ceilalţi inculpaţi au fost ascultaţi.

x In urma unei reclamaţii a fabricei de drojdie de bere Bragadiru, Parchetul a ordonat o descindere la comerciantul Şae Zelingher din Str. Anastasie Panu.

S'a descoperit că acesta şi-a instalat o fabrică clandestină de drojdie de bere.

Fabricatele au fost confiscate şi trimise spre analiză.

x **Protestul poliţelor.** — Se aduce la cunoştinţă publicului şi a băncelor că în timpul vacanţei care ţine de la 8 Aprilie şi până la 21 Aprilie inclusiv a. c. se vor primi poliţele la protest în toate zilele de lucru de la ora 13 (1) până la ora 16 (4) p. m. de la care oră nu se vor mai primi.

x In piaţa Halei a fost prins pungaşul Ion de buzunare Eugen Berindei, tocmai după ce a sustras săteanului I. Costache Lupu din com. Costuleni, suma de 2200 lei.

DOCTOR

Dora Coslowsky

MAMOŞ

de la clinicile din *Paris* şi *Montpellier*

BOLI DE FEMEI, NAŞTERI

Consult. 3—6 p. m.

Strada Cuza Vodă No. 16.

Vite altoite Algeriene

din renumitele Pepinere Richard Frères au sosit în ţară şi se vând cu preţuri excepţionale la Reprezentanţa firmei

MACKECHNIE S. A. R. Bucureşti

WATSON & YOUELL

Soc. Anon. Rom. de Import şi Export

Iaşi, str. Ştefan cel Mare No. 29

SCAUN ANEVOIOS.

tie cu 3 sau 6 dragele

PURGATIV TYP LAXATIV

CURĂŢĂ, DESFUNDĂ, PLĂCUT şi BINE STOMACUL şi INTESTINELE

De avut în toate Farmaciile şi Drogheriile din România

†

Indureraţii : Constantin Simionescu soţ, cu Lenuca fiică, Dimitrie şi Gheorghiu fii, Sevastia şi Aneta Alexandrescu şi Lucia Popovici surori, familiile Dimitrie cu Ana Alexandrescu frate şi I. N culau cu Iosefina cumnaţi, anunţă rudele, prietenii şi cei cari au cunoscut-o, că Sâmbătă 7 Aprilie, ora 8 jum. dimineaţa, s'a stins din viaţa scumpa lor

Maria Simionescu

Institutoare pensionară

Şi îi roagă să ia parte la ceremonia înmormântării ce va avea loc Marţi 10 c. ora 10 dimineaţă. Cortegiul va porni de la locuinţa defunctei, stradela Şcoalei No. 1 (Păcurari) spre Cimitirul Eternitatea.

„LA CĂMILA"

JOSEF MARCU

IAŞI, Str. Anastasie Panu 42

Uleiuri, Vopsele, Produse chimice

CULORI pentru ouă

Au sosit 250,000 plicuri din Cehoslovacia, în 8 culori şi 40 modele diferite. Hârtie marmorată şi Lac pentru ouă.

VINDE mai EFTIN ca oriunde

•INDIGESTIA•

Intovărăşită de

DURERI DE CAP, AMĂREALĂ IN GURĂ, INCĂRCAREA LIMBEI ACREALĂ, ARSURI şi AMEŢELI.

Se combate cu cel mai bun

PURGATIV NATURAL

APA MINERALĂ

Breazu

NU OBOSEŞTE şi NU DEPRINDE STOMACUL şi INTESTINELE

APA DE BREAZU are efecte salutare în schimburile nutritive ale organismului, asigură buna stare a stomacului, a ficatului şi a rinichilor ; reimprospătează sângele şi contribuind la buna funcţionare a tuturor organelor, menţine sănătatea şi buna dispoziţie.

CEREŢI IN FARMACII şi DROGUERII

Dr. Albert Ficler

Specializat în principalele clinici din *Berlin*, *Leipzig* şi *Frankfurt a/M.*, în

Boli interne, Boli de Stomac, Intestine, Ficat şi Boli de nutriţie : Diabe (Tratamente cu insulin), Gută Arterioscleroză, etc.

Tratamente cu

DIATERMIE

pentru toate maladiile indicate

Cons.: 9—11 şi 3—6.

Iaşi, Str. Lăpuşneanu 27

STIRI DIN TARĂ ŞI STRAINATATE

Ziua aviaţiei la Iaşi

— Te-Deumul dela Mitropolie. — Cuvântarea Mitropolitului Moldovei. — Festivalul dela Teatrul Naţional. —

Ziua aviaţiei a fost sărbătorită la Iaşi cu tot fastul cuvenit.

Cetăţenii şi-au dat cu prisosinţă obolul, participînd în număr mare la festivităţile organizate de soc. A. R. P. A.

Te-Deumul dela Mitropolie

La orele 11 jum. a avut loc la Catedrala mitropolitană, un Te-Deum, care a fost oficiat de către I. P. S. S. Mitropolitul Pimen, înconjurat de un sobor de preoţi.

La această solemnitate au participat d-nii: gen. Zadic. comandantul corp. IV armată, gen. Negrei, prefect Eduard Lăzărescu col. Bălănescu, prefect de poliţie, M. Borcea şi I. Adace, ajutori de primari, col. Macri, comandantul Pieţei, precum şi un mare număr de credincioşi.

Cuvântarea Mitropolitului Moldovei

După terminarea serviciului religios, I. P. S. S. *Mitropolitul Pimen* a rostit o înălţătoare cuvântare.

Astăzi—a spus înaltul chiriarh—pe lângă sărbătoarea religioasă a Floriilor, proslăvim pe eroii din aviaţie cari s'au jertfit pentru a îndeplini măreţia chemării lor.

Iaşul este cel mai îndreptăţit de a sărbători cu multă emfază şi mulţumire sufletească această zi, proslăvind memoria eroilor cari au ştiut să-şi îndeplinească menirea.

I. P. S. S. Mitropolitul Pimen

Iaşului, oraş istoric al neamului, lui i-a fost dat de D-zeu ca în el aă se zămislească cele mai mari idei pe care le-a avut neamu românesc.

Mai departe înaltul erarh, aminteşte pe cel dintâi erou al aviaţiei care a murit pe câmpul de luptă—locot. Ronda din Iaşi.

Apoi I. P. S. Sa a făcut un scurt istoric asupra aviaţiei în oraşul nostru:

„Îmi amintesc că pela începutul lunei August 1911, cu ocazia sărbătoririi semicentenarului Universităţii ieşene, când era între noi şi Regele Carol cu întreaga familie regală, Aurel Vlaicu, fiu al Ardealului, a făcut primul sbor pe un aparat construit de dânsul.

Aurel Vlaicu a pornit dela şcoala normală, trecând peste oraş şi în urmă făcând câteva virajuri asupra Cetăţuei, a aterizat.

Acolo se afla întreaga suită regală şi toţi delegaţii ţărilor străine, participând la punerea pietrei fundamentale de la o casă parohală.

Îmi aduc aminte cu câtă mîndrie s'a adresat Regele Carol reprezentanţilor ţărilor vecine, spunându-le:

— „Aici avem un sbor care se face de un român pe propriul său aparat; el nu e un conducător ci e singur autorul aparatului său—e Aurel Vlaicu.

Şi în acea zi Regele a decorat pe aviator cu propria-i mînă, numindu-l „Şoimul Carpaţilor".

Încă înaintea marelui războiu luasem iniţiativa să ridicăm la Ce ăţuia un monument în amintirea lui Aurel Vlaicu. Am deschis liste de subscripţie şi cu ajutorul autorităţilor am colectat o sumă de bani care a fost depusă la o bancă.

Astăzi vom reîncepe activitatea şi vom imortaliza într'un monument la Cetăţuia, pe acel care a făcut atâta cinste Iaşului.

*

Se cuvine acum—a continuat înaltul prelat—ca preţul de jertfă al celor 800000 de vieţi care s'au pierdut în marele războiu, să ne fie în veşnică amintire—căci ei au desfiinţat hotarele vechi ale ţării.

Noi însă avem datoria să păstrăm cu cea mai mare sfinţenie, ceeace am moştenit dela dânşii.

Să menţinem ţara şi să-i mărim puterea de apărare, e o datorie sfântă a noastră a fiecăruia Să contribuim după puteri, pentru a asigura acest mijloc de apărare, pentru ca şi noi să avem o aviaţie cât mai puternică".

*

In urmă s'a făcut o colectă publică în mitropolie.

La biserica Sft. Spiridon

In acelaş timp a avut loc un Te-Deum la biserica Sft.Spiridon.

Serviciul religios a fost oficiat de către **P. S. S. arhiereul Grigorie**; după care P. S. Sa a rostit o frumoasă cuvântare despre aviaţie, pe care o vom publica în extenzo, în numărul de mîine.

Şi la această biserică au participat numeroşi credincioşi; iar din colecta făcută în biserică s'a strîns suma de 1640 lei.

Festivalul dela Teatrul Naţional

Conferinţa d-lui Col. Sturdza

După amiază la orele 3 a avut loc la Teatrul Naţional un festival artistic-muzical, organizat de soc. A. R. P. A. pentru propaganda aviaţiei.

D. col. *Sturdza*, comandantul regimentului de artilerie antiaeriană, a desvoltat o interesantă conferinţă, vorbind despre „Rostul şi importanţa aviaţiei în desvoltarea economică a ţării şi a apărării Patriei".

Conferenţiarul a arătat marea desvoltare pe care a luat-o aviaţia în străinătate, şi în special în America,—şi un viitor război va fi un pericol neînchipuit, căci el se va da în văzduh; iar teribilele bombe, a căror industrie este foarte desvoltată, vor nimici oraşe întregi.

Germania şi Rusia şi-au format de asemeni puternice flote aeriene; de aceia este de datoria noastră—pentru că astfel ne apărăm pe noi,—să ne formăm o aviaţie cât mai puternică.

D. colonel arată apoi desăvârşirea la care a ajuns astăzi aviaţia căci un avion cu 1000—1800 H. P. face 523 km. pe oră, iar maximum de altitudine atins este de 12,300 km.

Vorbind despre oraşul nostru d-sa spune că deoarece Iaşul se găseşte pe mai multe linii principale aeriene, el va deveni un important aeroport, legat prin linii directe cu Capitala şi Galaţii. Din punct de vedere comercial acest fapt va fi un mare progres, căci în trei ore, scrisorile, diferitele mărfuri şi telegramele vor sosi la destinaţie (mai repede ca prin fir).

Dar aflându-se pe principalele linii aviatice, pentru Iaşi pericolul într'un caz de război e mult mai mare: bombele incendiare, distrugătoare, microbiene şi toxice, vor cădea în primul rând asupra noastră. Şi pentru ca să ne putem păzi de acest viitor dezastru, avem datoria să ne înarmăm.

Conferenţiarul termină făcând un călduros apel către public şi I. P. S. S. Mitropolitul Pimen, pentru a da obolul cu cît mai mare uşurinţă.

*

A urmat un reuşit program artistic muzical, despre care ne vom ocupa mâine.

Sprijiniţi aviaţia

Inscrieţi-vă cu toţii în Soc. A. R. P. A.

Întăriţi flota aeriană, pentru apărarea Patriei şi siguranţa neamului.

„OPINIA"

literară şi artistică

(Continuarea din pag. I-a)

susmenţionată, d-na Alice Cocea să joace o scenă împreună cu un artist ce interpreta un preot ortodox. Artista a redat rolul cu o vădită emoţie, aducându-şi aminte de timpul când, înaintea căsătoriei, un acelaş preot i-a format credinţa religioasă.

Şi fără ca publicul să observe, printre genele artistei s'au furişat câteva lacrimi sincere!..

Salonul oficial

din Capitală, în ciuda tuturor divergenţelor dintre membrii, s'a deschis ieri după amează. Expoziţia cuprinde anul acesta 242 pânze semnate de aproape 150 pictori. După selecţionarea lucrărilor, se va întruni sub preşedinţia d-lui ministru al Artelor, comisia pentru decernarea „Marelui premiu naţional al Plasticii". Candidaţii premianţi sânt d-nii Mirea, Pallady, Paciurea şi Petraşcu.

Secretul evreului.

Un scriitor povesteşte următoarea anecdolă specific evreească:

Meyer, pe patul de moarte, dă ultimele sfaturi copiilor săi:

— „Pentru a reuşi în afaceri, trebue să întruneşti două calităţi, le zice el, cinstea şi deşteptăciunea".

— „Tată, ce înţelegi tu prin cinste?.. întreabă unul dintre fii".

— „Să nu-ţi calci cuvântul vreodată"—răspunde Meyer.

— „Şi deşteptăciune?" întreabă un alt copil.

— „Niciodată să nu-ţi dai cuvântul".

Diferite ştiri

— Se anunţă că celebra dansatoare neagră Josephine Baker va sosi în curând la Bucureşti.

— La Paris a luat fiinţă un club al „scriitorilor care au zece volume tipărite". La noi un asemenea club ar fi cam greu de realizat.

Frământările politice din Fălticeni

D. Ghiţescu şi naţional-ţărăniştii

Viaţa politică a Fălticenilor continuă a fi agitată de chestiunea cererii d-lui Ghiţescu fruntaş liberal desident, de a fi primit în partidul naţional-ţărănist. Centrul şi-a dat adeziunea, dar se opune d. I. Blându şeful organizaţiei locale naţional-ţărăniste.

In „Cuvîntul Nostru" gazeta naţional-ţărănistă scoasă de d. Blîndu, publică următorul sfichi usturător la adresa d-lui Ghiţescu:

„Partidul naţional-ţărănesc îşi are principiile fundamentale stabilite printr'un program de guvernămînt care face crezul tuturor acelora ce s'au înscris sau se înscriu în el.

Acest crez nu poate fi violat de introducerile în partid a persoanelor cu concepţii direct opuse care ar face cu timpul să se abzică de la însuşi crezul şi metodele noi de guvernămînt preconizate de partid.

„Cu atât mai mult acest partid nu poate fi trampolina ajutătoare de înălţări personale, nici mijlocul răzbunărilor politice şi nici azilul de noapte al celor lepădaţi de alte partide".

Consiliul de Miniştri

Teatrul „Marioare Ventura"

Sâmbătă după amiază a avut loc un consiliu de miniştri.

S'au luat măsuri în legătură cu comasarea moşiilor din Ardeal. De asemenea s'a hotărât împărţirea între diferite ministere a imobilelor rămase de la monarhia Austro-Ungară.

Consiliul a aprobat programu serbărilor peutru unirea Basarabiei care vor avea loc la 29 April.

Consiliul a aprobat o convenţie între ministerul artelor şi d-ra Marioara Ventura.

Prin această convenţie ministerul acordă o subvenţie de 7 milioane lei anual d-rei Marioara Ventura, timp de 4 ani. D ra Ventura se obligă a înfiinţa un teatru, care îi va purta numele şi se obligă a sta în ţară şapte uni pe an spre a juca la acest eatru.

Convenţia aceasta va fi supusă Parlamentului spre ratificare, printr'un proect de lege.

Se aprobă un concediu de 15 zile d-lui Stelian Popescu. Interimatul ministerului de justiţie va fi ţinut de d. C. Argetoianu.

Alegerile comunale din Bacău

Sâmbătă 7 April au avut oc alegerile comunale la Bacău. Au întrunit: liberalii 1140 voturi (aleşi) ţărănişti 419; averescanii 310; 41 voturi anulate.

Naţional-ţărăniştii obţinând cincimea noul consiliu comunal se compune astfel: Pavli, Cantili, Cosner, Herşcovici, Zlotescu, Racoviţă, Ştefănescu, Manos, Mihăilescu, Saller, Găină, Wolfshaut: liberali, Văgăunescu, Nădejde şi Bladiu, naţional-ţărănişti.

INFORMAŢII

x Mîne „Opinia" apare în 6 pagini.

x In consiliul de miniştrii, care se va ţine joi, se va hotărî în mod definitiv, dacă se permite sau nu congresul de la Alba-Iulia.

Oficiosul guvernamental „Universul" crede că congresul va fi oprit.

x Efectele crizei în localitate.—*In cercurile manufacturiştilor ieşeni face senzaţie ştirea că una din marile firme de manufactură din str. Ştefan cel Mare a încetat plăţile.*

S'au şi semnalat ieri la protest două polite neachitate.

x Jandarmii contingentul 1924 au fost concentraţi pe 30 zile.

x *Moartea unei institutoare.*—S'a stins din viaţă, la locuinţa sa din stradela Şcoalei, *Maria C. Simionescu*—născută Alexandrescu—o veche şi conştiincioasă institutoare.

Suflet ales şi inimă duioasă, ea moare regretată de toţi cei ce au cunoscut-o.

Adresăm condoleanţe fiicei îndurerate, şi familiei.

Rugăciunile prohodului vor avea loc la biserica Toma-Cozma, Marti dimin. la or 10.

x **Doctorul Brener** *specialist mamoş*, boli de femei, consultă de la 2 până la 6 p m.

x Ziarul „Socialismul" din Capitală anunţă că d-nii I. A. Basarabescu membru al Academiei Române, I. Ionescu-Quintus, deputat liberal, Dem. I. Nicolaescu, preşedintele Senatului, C S. Brezeanu şi alţii ar fi semnat o petiţie pentru eliberarea lui Bujor.

x **Primăria Com. Iaşi aduce la cunoştinţa persoanelor care au morminte la cimitirul Eternitatea şi Sf. Vasile din acest oraş atât la parcela ortodoxă cât şi la cea catolică şi protestantă şi care morminte au împlinit termenul de 30 ani pentru cele dela cl. II şi 10 ani pentru cele de cl. III, să se prezinte de îndată la Primărie pentru a achita costul lor pentru un nou period, cunoscând că în caz contrar osemintele ce se găsesc în aceste morminte vor fi desgropate şi înmormîntate într'o groapă comună; iar proprietarii lor vor perde dreptul de proprietate ale acelor morminte.**

x D. Col. Bălănescu, Prefectul Poliţiei Iaşi, dat în judecată de d. conferenţiar Cisman, a fost achitat de Trib. Iaşi.

O lămurire

Referindu-ne la Publicaţia ziarului Opinia din 6 cor. spre ştiinţa Publicului ţinem să lămurim că acest *Domn Şendroi* ce şi-a confecţionat la noi un Costum pentru suma de Lei 6000 în rate lunare, a găsit de cuviinţă ca după scurgerea unui timp de 6 luni de zile să invoace motivul că pantalonul este găurit! dându-ne în judecată.

In urma apelului făcut, Onor. Trib. Chişinău prin adresa No. 733 din 1928 a suspendat urmărirea. Lăsăm ca publicul să aprecieze seriozitatea acestui Domn.

Rosenthal et Cars
str. Lăpuşneanu No. 44

Tribunalul Iaşi secţia 3-a

Publicaţie de vânzare

No. 2934 din 5 April 1928

Dl. M. C. Borcea avocat domic. în Iaşi str. Lăpuşneanu No. 32, în calitate de procurator al moştenitorilor def. D. Cujbă, prin petiţiile înreg. la No. 39440 | 927 şi No. 9065 | 928 adresate d-lui Preşedinte al Trib. Iaşi s. III-a, a cerut ca în conformitate cu dispoziţiunile sentinţei civile No. 241 din 23 şi 25 Iunie 1927, a Trib. Iaşi s. II-a, învestită cu formula executorie la No. 187 din 1927 să autorize Corpul Portărelor Iaşi cu facerea tuturor formelor de vânzare prin licitaţie publică a averei succesorale rămasă pe urma def. D. Cujbă.

Trib. admiţând cererile prin jurnalul No. 9252 | 927, a autorizat Corpul Portăreilor Iaşi să facă toate formele de vânzare prin licit. publ. a averei rămasă pe urma def. D. Cujbă pentru eşire din indiviziune dintre moştenitorii reclamanţi: Glicheria Wadbolski, Profira Belcic, Emanoil Ilie Adăscăliţei, V. Velichi, personal şi ca tutore al minorilor Maria şi Constantin Velichi şi Elena Zvereva cu Raul Crăciun, V. Cujbă şi D-na Sofia Cucerovskaia, toţi dom. în Iaşi str. sf. Andrei No. 9 la D-l avocat Constantin Faur, a imobilului de mai sus a cărui situaţie conform raportului de expertiză dela dos, No. 35e5 | 926 a Trib. Iaşi s. II-a este;

Averea rămasă dela def. D. Cujbă constă din o moşie în întindere de 189 ha. şi 3292 m. p. cu tot ce se află construit sau plantat, situată în Com. Vrăneşti sat. Unteni jud. Iaşi, care făcea parte din jud. Bălţi până la punerea în aplicare a reformei ad-tive. Este la o depărtare de 9 jum. km. de Sculenii Ruşi şi situată într'o regiune accidentală, fără drumuri, fără acareturi, instalaţiuni de exploatare, având părţi bune de agricultat şi părţi sterpe neproductive. Nu constitue un singur trup, ci formează 7 trupuri de diverse întinderi, unele accesibile de cultivat, altele acoperite cu tufişuri, nisipite, livezi, vie. etc.

Intinderea cea mai mare o prezintă.

1. Cota legală în întindere de 100 ha megieşită la Nord cu Nadelul ţăranilor din Com. Hărăşti, la sud cu Nadelul ţăranilor din sat Unteni Com. Vrămeşti la răsărit şi apus cu partea expropriată foastă proprietate D. Cujbă. Relieful acestei porţiuni este accidentat, coaste neproductive pământ de calitate submijlocie, prezentând multe suprafeţe, argile, nisipoase, puţin roditori, pentru care îl evaluez la suma de 850000 lei.

2. Locul foastei curţi în întindere de 31 ha. 2845 m. p. loc de coastă megieşit la nord cu islazul locuitorilor din com. Hăreşti la sud şi răsărit cu Nadelul ţăranilor din Unteni şi la vest cu sat Unteni, valorează 280000 lei.

3. Patru locuri de casă în sat Unteni în întindere de 7025 m. p. în valoare de 30 mii lei.

4. O porţiune de teren formând un singur trup în întindere de 28 ha. 7383 m. p. megieşită la nord cu proprietatea locuitorilor din com. Hăreşti iar la sud, est şi vest cu cota legală. Relieful acestei întinderi: o vie pe rod cu foarte multe lipsuri, veche pe o suprafaţă de 4 ha. 50000 lei. Vie plantaţiunea anului 1926 suprafaţa de 2 ha. 20000 lei. Loc arabil lângă vie 5 ha. calitate inferioară 20.000 lei. Loc neproductiv pe lângă vie, sărături bălţi, râpi etc. 17 ha 7383 m. p. 18000 lei. Total G-ral al porţiunei a 4-a 108000 lei.

5. Loc neproductiv zis „Rapa Inelului" este acoperit cu stufiş de spini, situat în partea de vest a cotei legale în suprafaţă de 11.9003 m. p. valorează 25.000 lei.

6. Lozie americană situată pe malul Prutului, megieşită cu Nadelul ţăranilor din com. Hăreşti în întindere de 2 ha. 0943 m. p. 6000 lei.

7. Pământ arabil şi livadă zis Findic în întindere de 14 ha. 6088 m. p. situat pe moşia Untenii megieşit de jur împrejur cu Nadelul ţăranilor din satul Unteni 135000 lei. Total general al întregei moşii se ridică la suma 1434000 lei.

Se încunoştiinţează că vânzarea şi adjudecarea acestei moşii va avea loc în pretorul Trib. Iaşi s. III-a în ziua de **31 Mai 1928 ora 13** începându-se licitaţia publică de la suma de 1434000 lei fixată de expert.

Sunt somaţi toţi acei ce au vre-un drept de arendă, chirie, ipotecă sau alte privilegii, ca înaintea adjudecărei să arăte înaintea Trib. pretenţiunile lor, cunoscând că în urmă nu li se vor mai ţine în seamă.

Dosar No. 1864 | 927
Preşedinte, M. Eşianu
Portărel, I. Popovici

IEŞENII CEI VECHI

(Continuare din pag. I-a)

din Iaşi, pentru care marele istoric regretat de noi toţi A. D. Xenopol, purta mult de grijă, ţinând conferinţi în folosul acestei asociaţii şi pe ori ce cale ajutând'o.

Intr'una din aceste conferinţi Xenopol a atins un subiect foarte atrăgător şi la ordinea zilei şi astăzi, la noi: starea *actuală* a civilizaţiei noastre, cu munca brută a poporului nostru, muncă care numai e îndestulătoare pentru a mulţumi trebuinţei sale civilizate. Veniturile neacoperind cheltuelile, toată lumea la noi se împrumută: stat, judeţe, comune, stabilimente de binefacere etc., încât înstrăinăm ţara pentru pre întâmpinarea trebuinţelor zilnice a unei vieţi civilizate. Şi ca remediu, se propunea rafinarea muncii, astfel ca să putem produce cel puţin acele obiecte fabricate ce stau în legătură cu producţia agricolă, micşorîndu-se importul, deci cheltuelile.

Tot aşa, se discuta pe atunci că se copiau la noi legile, muzica, literatura, teatrul, până şi limba, în loc să fie căutat să desvoltăm şi partea noastră originală. Adecă, într'un cuvânt pe atunci—acum vre-o 30 ani în urmă—se cerea ceia ce se cere şi astăzi încă: rafinarea muncii noastre şi desvoltarea părţii noastre originale.

*

Banchetele de altă dată la Iaşi îşi aveau farmecul lor. Unul din aceste, s'a dat în onoarea lui A. D. Xenopol, cu ocaziunea isprăvirii operei sale: „Istoria Românilor". Ce cuvântări frumoase s'au ţinut atunci! Fostul profesor de la facultatea de drept din Iaşi, Tanoviceanu, după ce a lăudat străduinţa lui Xenopol în a scrie Istoria Românilor, a stilizat o mărturie în limba arhaică, prin care se dă carte la mână lui Xenopol, pentru lucrarea sa. *Zdelca* aceasta, în timpul banchetului, a fost iscălită de toţi membrii prezenţi.

Mărturia a purtat data de la Adam 7401, iar de la spăsenia lumii 1893.

Fostul profesor de Istorie de la Liceul Naţional, Mihai Buznea a povestit de Xenopol, de când era elev în liceul din Iaşi. Au ţinut cuvântări frumoase şi Petru Răşcanu, Al. Gr. Suţu, Grigorie Buţureanu, Ştefan Vărgolici, Victor Castan, d. A. C. Cuza, d. Dr. G. Bogdan, Ioan Caragiani, Darzeu, Ion Paul etc. Şi ce a răspuns, tuturora Xenopol? Este foarte interesant, mai cu samă pentru tinerimea de astăzi: că ducerea sa la Berlin o datoreşte lui Maiorescu şi că, de pe când era în clasa V liceală, elevii constituindu-se în societate literară, el a ţinut o conferinţă despre: importanţa şi utilitatea Istoriei. La 12 ani a cetit pe Guizot, iar la Berlin a cetit pe Bükle, pe Michelet. După isprăvir a banchetului, toată acea distinsă asistenţă au condus pe A-D-Xenopol, în triumf, până la locuinţa sa, în sunetul muzicii militare. Aşa se onorau pe atunci, oamenii de valoare.

Rudolf Suţu

ANUL XXIV No. 6276 — 6 PAGINI — 3 LEI — MERCURI 11 APRILIE 1928

ABONAMENTE

Lei 1000 pe un an
„ 500 „ 6 luni
„ 300 „ 3 luni

OPINIA

ZIAR POLITIC COTIDIAN

ANUNCIURI
se primesc la toate Agenţiile de Publicitate şi la Administraţia ziarului
Iaşi—Str. Gh. Mârzescu 17

DIN CONTRADICŢIILE POLITICEI LIBERALE

Dl. Prim Ministru a făcut, mai zilele trecute, în parlament, unele comunicări, cari multora le-a făcut, desigur, să le vie apa la gură. A spus d-sa, între altele, a mai spus-o în van şi altă dată, că vremurile grele au trecut în fine pentru noi şi că după cele zece vaci slabe, vor veni în fine...la Doamne aşteaptă şi vacile grase.

Dl. Prim Ministru ne-a vorbit mult şi de chestia stabilizărei pe care ne-a promis-o pentru... să zicem, mâine. D-sa nici nu a pomenit de lupta aprigă pe care a dus-o contra stabilizărei, pe vremea când vroia imposibila revalorizare şi nici de campania sălbatecă pe care ziarele liberale au dus-o pe vremuri contra d-lor Garoflid şi Manoilescu, care voiau stabilizarea atât de căutată astă-zi. Domnii aceştia erau pe atunci, ca şi ziarele care le susţineau punctul de vedere, vânduţi finanţei internaţionale.

Sperăm că măcar acum îşi va da seamă dl. Brătianu cât rău a făcut ţărei campania d-sale xenophobă şi injuriile nemăsurate pe care le adresa pe atunci aceleiaşi finanţe internaţionale de la care astă-zi solicită împrumutul de stabilizare. Sau poate îşi închipuie d-sa că împrumutul nu-l face d-l Poincaré din punga d-sale?

*

Dl. V. Brătianu rămâne însă la vechile exagerări, deş astă zi e primul ministru al acestei ţări. Pentru d-sa, şi astăzi, acel care spune ca d-sa, este un mare patriot; iar, acel care îndrăzneşte să gândească altfel, este duşmanul ţărei şi mai presus de toate vândut...indiferent cui. Ce strămtă a rămas mentalitatea d-sale!?

Cu această formulă s'au acoperit întotdeauna toate ticăloşiile partidului liberal. Şi, având ocazia să călătoresc, îmi vine, mai ales, în minte una din cele mai grozave ticăloşii ale liberalilor.

Imi aduc aminte că în parlamentul din care am avut onoare să fac parte, s'a votat la stăruinţele lui Alexandru Badareu o lege, care prevedea lucrări de 400 milioane la C. F. R. lucrări ce trebuiau să se execute în anii 1914, 15 şi 16, adecă din care cea mai mare parte puteau fi gata în momentul când am intrat noi în război. Cu o trăsătură de condei dl. Vintilă Brătianu, venind, în primele zile ale lui Ianuarie 1914 la putere, a şters totul. Astă-zi aceste lucrări ar reprezenta, pentru noi românii, o avere ce nu se poate evalua în lei hârtie. De alt-fel la una din lucrări, Gara Centrală a Capitalei, s'a renunţat definitiv, rămânând să se cârpească actuala Gară de Nord din care, visibil, nu va eşi nimic. De alte lucrări, cum sunt linia directă Bucureşti-Iaşi, cea directă Bucureşti-Craiova, cine mai pomeneşte astă-zi, cu ce bani s'ar putea face, când în bugetul căilor ferate este un gol... că te apucă am ţeala când te uiţi în el?!

Desigur fapta liberalilor, cari au lipsit ţara de aşa lucrări, este o mare faptă patriotică; pe când Alecu Badareu când vroia să îndeplinească acele lucrări era... cel puţin duşmanul din năuntru...

*

E curios totuş ce puţin a folosit ţara de pe urma d-lui V. Brătianu. Cine nu speră că cel puţin sumbrul şi teribilul vistiernic va aduce echilibrul bugetar şi economiile necesare pentru aceasta?

Ori, ce mai putem vorbi de echilibru bugetar când fiecărui minister i se dă jumătate ce-i trebuie; când pentru avioane trebue cheltă, când armata nu are tunuri grele, când nu sunt şosele, nu sunt şcoli, când suntem ameninţaţi să fim excluşi din Uniunea Poştală Internaţională pentru modul sălbatec cum Poşta noastră îşi îndeplineşte obligaţiunele?

Cât despre economii?.. Când d. Poincaré a venit la putere în Franţa a început a da exemplul de sus: suprimarea subsecretariatelor, restrângerea abuzului cu automobile ministeriale etc. şi în Anglia guvernul Baldwin a făcut la fel. La noi cu toată aşa zisa străşnicie a d-lui Ministru de Finanţe jafu e fără limită, ministerii inutile, subsecretariate la fel, şi în ce priveşte vagoanele şi automobilele oficiale, nu avem de cât să ne reamintim de intervenţia d-lui Ştefan Ioan, (unul din puţinii liberali perfect cinstiţi), în comisiunea bugetară, intervenţie,—fără efect.

Ce să mai reamintim de legaţii desfiinţate şi reînfiinţate, de miniştri plenipotenţiari plătiţi cu salarii regale, de legaţiunile noastre împanate cu inutilităţi plătite în valută forte...

Intru cât a fost d. Brătianu mai bun ca alt Ministru de Finanţe?

Nu i-a mai rămas d-sale de cât să se laude în parlament cu îndeplinirea unui program care nu numai că nu este al d-sale, dar pe care îl combătuse violent.

Toate aceste le-ar fi putut desigur ridica cu mai mult talent şi mai multă competinţă, opoziţia naţional-ţărănistă, *dacă ...ar fi fost în parlament.*

D. Papacostea, dacă a îndrăznit să ridice glasul, a primit o violentă şi usturătoare ripostă din partea d-lui Prim Ministru. E dur să fii miluitul liberalilor!!

TEODOR BADAREU

Brutalităţile inutile

Cazul de la Chişinău

Partidul naţional-ţărănesc a hotărît să nu participe la serbările basarabene organizate de guvern pentru ziua de 29 April In schimb, naţional-ţărăniştii basarabeni au organizat o comemorare pioasă, a lor, pe ziua de 8 April, pentru prăznuirea a 10 ani de la reîntoarcerea provinciei basarabene la sînul patriei.

Trebuia să se facă un parastas în clădirea fostului Sfat al Ţării. Era un act pios şi patriotic. Dar guvernul n'a îngăduit; ci a trimis baionete împotriva crucii şi a cărţilor sfinte.

E o brutalitate care nu aduce nici un folos guvernului sau ţării. Ea are însă efectul că jigneşte adînc sentimentul religios şi romînesc al unor oameni care vor să manifeste veneraţia pentru ţara lor.

Şi asemenea jigniri provoacă amărăciune şi revoltă. De ce se fac asemenea provocări?

X.

Din toată lumea

Raidul lui „Bremen". — Avionul german „Bremen" aşteaptă de două săptămîni în Irlanda, pentru a se putea avînta peste Atlantic. Condiţiile atmosferice, deosebit de nefavorabile, făcuseră absolut imposibil orice zbor.

Acuma, timpul începe a se îmbunătăţi şi e speranţă că „Bremen" va putea porni spre America.

Din echipajul avionului s'a retras pilotul auxiliar Splinder, pe care-l înlocueşte comandantul Fitzmaurice, şeful aviaţiei militare a Irlandei. Acesta va însoţi pe căpitanul Koehl şi pe baronul von Hunefeld. Toate pregătirile sunt terminate.

*

Bijuteriile ţariste.—Sovietele ruseşti tratează cu un negustor englez vînzarea unei colecţii din bijuteriile imperiale. In colecţie se remarcă 2 00 diamante încrustate în coroana ţarului Nicolae; apoi măreţul „diamant Orlov" de 182 carate şi „diamantul şahului" de 80 carate.

Numai pe diamantul Orlov, guvernul rus cere 8 milioane dolari (aproape 1280 milioane lei). Tocmeala continuă.

*

Exorocheria unui stigmatizat. — Am anunţat cazul miraculos al silezianului Diesel care făcea concurenţă stigmatizatei bavareze din Konnersreuth.

Diesel plîngea cu lacrimi de sînge, iar pe piept îi apărea o rană în forma unei cruci sîngerînde. O comisiune de medici constatase că e vorba de un fenomen autentic, dar inexplicabil.

Dar iată că însuşi Diesel mărturiseşte că-i vorba de o simplă exorocherie, care n'are într'însa nimic autentic şi nimic miraculos.

In urma unor neînţelegeri cu impresarul său, Diesel a declarat că „minunea" se reduce la un simplu exerciţiu al muşchilor. Înainte de reprezentaţie, îşi apăsa pieptul cu o cruce de metal. Apoi îşi contracta muşchii şi făcea să se îngrămădească sîngele în muşchii pieptului. In acest fel, apărea... stigmatul sîngerînd!

Cît despre lacrimile de sînge, el le provoca rănindu-şi uşor o vinişoară, înainte de reprezintaţie.

*

Cancerul şi electricitatea. — La o clinică din Paris, medicul Lakhowsky încearcă un tratament original al cancerului. In jurul tumoarei canceroase, a şezează un fir de aramă încolăcit ca o spirală şi izolat printr'un suport de ebonit. Acest fir culege din aer energiia electromagnetică pe care apoi o iradiază asupra bolnavilor.

Bolnavii astfel trataţi, declară că se simt mai bine. Dealtfel, acelaş tratament încercat asupra plantelor, a dat rezultate foarte bune.

Franţuzele vor să voteze

Femei demonstrând pe străzile Parisului şi cerând dreptul de vot.

ASPECTE

Procesul unui gazetar

Asociaţiile de presă au fost sesizate de un proces intentat la Consiliul de război din Chişinău, poetului Alexandru Terziman; din moţiunea asociaţiilor reese clar că e vorba de un delict de presă şi cu toate acestea instanţele militare nu au găsit cu cale să-şi decline competinţa în favoarea Curţei cu Juri.

Acest proces intentat lui Terziman care în calitatea sa de redactor-corespondent al ziarelor „Adevărul" şi „Dimineaţa", a dovedit întotdeauna un curaj deosebit denunţând abuzurile administraţiei basarabene, este încă un element pe baza căruia urmează să fie apreciat regimul excepţional al Basarabiei în zilele ei de sărbătoare.

Ce caută un ziarist pentru un delict de presă în faţa Consiliului de război? Cum poate fi motivată hotărîrea de a-l reţine în judecata instanţei militare pe Terziman, altfel decît printr'o flagrantă călcare a Constituţiei; încercîndu-se desigur a-i încadra fapta în nişte texte cari n'au nici o legătură cu dînsa?

Nu trebue să uităm rolul pe care l-a avut presa în menţinerea spiritului romînesc sub regimul ţarist, acea presă pe care au întemeiat-o şi au susţinut-o Halippa, Gavriliţă şi ceilalţi luptători din Basarabia; cu prilejul aniversării celor zece ani dela unirea provinciilor de peste Prut cu regatul, se aduc laude acelei prese de jertfă şi curaj.

Presa de acum nu e mai puţin curajoasă şi mai importantă prin activitatea ei decît acea de altădată; şi totuşi coloanele ziarelor din Basarabia apar masacrate de cenzură şi gazetarii au de suportat calvarul răzbunărilor din partea acelora pe cari încearcă să-i recheme la spiritul legalităţii.

Trebue să înceteze, odată pentru totdeauna, jocul sinistru care lasă la bunul-plac al oricui libertatea presei şi libertatea ziariştilor, ameninţaţi ca pentru capriciul celui dintâi venit să fie trimişi la închisoare. Trebue să se întroneze odată, pentru totdeauna, domnia legilor şi respectul Constituţiei.

Pentru aceasta însă nu e suficient o moţiune, chiar tipărită cu literile cele mai grase; trebue o măsură extremă şi aceasta e numai greva ziarelor: acum două săptămâni, toate ziarele din Vilna, ca un protest împotriva cenzurii, au declarat greva numai pe trei zile şi efectul a fost salutar pentru libertatea presei.

Oare ziariştii noştri să fie mai puţin conştienţi de drepturile şi de forţa lor decât ziariştii din Vilna?

G. SPINA

DAŢI pentru aviaţie

Politica: „un vierme"!

O notă oficioasă a guvernului din Madrid cuprinde următorul pasaj:

— „Spania poate produce de două ori mai mult şi pe un preţ mai mic de cât astăzi; şi poate ridica foarte repede nivelul educaţiei şi culturei populaţiei sale.

„Pentru aceasta, trebue ca politică să rămâe adormită încă cinci ani; nu numai vechea politica, ci şi politica nouă, precum şi tot ce ar putea să aibă legătură cu politica, *acest vierme care roade viaţa popoarelor*".

„OPINIA" LITERARA ŞI ARTISTICA

O precizare „neoficială".

Salonul oficial din Capitală a realizat anul acesta două vernisagii: una a expoziţiei şi alta a discuţiilor. Desbinarea de păreri dintre membrii în ce priveşte tendinţele şi maniera în pictură, înainte de a fi un motiv de polemici personale, este o chestiune de principii artistice. Şi din acest punct de vedere trebue să recunoaştem, că de câţiva ani prea a devenit abuziv „modernismul", subt toate aspectele şi etichetele lui. Compoziţiile acestui gen, în numele progresului în artă, ascund mai toate lipsa de talent şi inspiraţie. Iar lucrările create în această concepţie şi în asemenea stil sînt doar un mijloc de a păcăli nepriceperea marelui public. Modernismul în artă este însă real şi admisibil, atâta timp cât produsele lui sânt pricepute de simţurile noastre normale. Căci pentru a o aprecia şi clasifica, arta înainte de toate trebue înţeleasă.

i. b.

FAPTE

Debutul lui Gorki.

Cu prilejul sărbătoririi lui Gorki, marele scriitor rus şi-a povestit debutul literar. In 1891, Gorki se afla la Nijni-Novgorod, unde trăia şi Vladimir Korolenko, pe atunci scriitorul consacrat şi cu reputaţie. Foarte timid, Maxim Gorki s'a dus la autorul „Muzicantului orb" şi i-a prezentat unicul său manuscris, o serie de poeme.

— „Sânt proaste! — afirmă Korolenko, după ce răsfoi caietul". Dar observând imediat desnădejdea zugrăvită pe faţa lui Gorki, adăogă cu milă:

— „Eu însă nu pot judeca bine versurile. Arată-mi mai degrabă o schiţă în proză, un lucru trăit".

Gorki distruse manuscrisul, care înainte de vizita sa la

(Continuarea în pag 4-a)

In ajunul serbărilor

de zece ani de la Unirea Basarabiei

In vederea împlinirei a zece ani de la Unire şi alipirea pe veci a Basarabiei la trupul Moldovei, voiu face o scurtă privire în trecutul Basarabiei care prin împrejurări istorice de natură slavă a avut nenorocul să fie socotită ca „ciastî zemli slavianskoi" — o parte din pământul slav.

E lucru destul de vădit că panslavismul exercitat asupra ţărişoarelor noastre de către Ruşi, cari mai mult sau mai puţin în gloria lor de mărire îşi închipuiau că noi Românii sîntem slavi din cap până în picioare şi fiindcă mai ales sântem în vecinătatea lor n'ar fi cu păcat să ne înveliue în masa slavilor drept „brati'a Slavi'ane".

Cunoaştem de-abinelea că la cronicarul rus Nestor, se găseşte o împărţire geografică a slavilor răsăriteni, în care, spune că 'între Prut şi Nistru locuiau slavii din ramura slavilor de răsărit, aşa numiţii slavii „Uglicî".

Pe baza acestui fapt, apoi pe baza celor scornite de cronicarul polonez Mierzwa, care vorbeşte despre un oarecare *testament al lui Alexandru Macedon* prin care el 'dăruieşte slavilor pentru bravura lor, toate ţările de la Italia până la Nord şi pe baza *testamentului lui Petru cel Mare*, monarhii ruşi se ţineau dârji pentru îndeplinirea acestora.

Din toată acţiunea lor spre izbândă, ţărişoarele noastre au fost cele mai nenorocite, dar mai ales Basarabia şi Moldova au cunoscut îndeajuns sărutul de dragoste al slavilor întruchipaţi în vecina Rusie.

Nu ne-afundăm în trecutul nostru prea îndepărtat, lăsăm la o parte *cultura slavonismului* în ţările noastre, care din punct de vedere cultural a fost binefăcătoare, nici nu vorbim cu ură faţă de trecutul şi relaţiile noastre cu slavii răsăriteni, ci începem cu ceva mai aproape de timpurile noastre.

Şi ceia ce-i mai curios, că începem cu acţiunea unei femei ambiţioase care era autocrata Rusiei, Ecaterina II.

Incepând de la împărăteasa Ecaterina II, încep mai vădit fierberile Ruşilor pentru prefacerea ţărişoarelor noastre în „oblasti" sau „gubernii".

Corupţia ce căuta s'o facă printre boierii Munteni şi Moldoveni, plătiţi din belşug cu aur pentru a trada interesele româneşti, deasemeni darurile de tot soiul ce le făcea clerului înalt, influenţa mare ce-o exercita asupra ţărişoarelor noastre şi masca de protectoare a creştinilor din Balcani, toate n'aveau decât scopul unic de-aşi croi câteva gubernii, bine întărite în aproprierea Dunărei şi Mărei Negre, pentru desfăşurarea mai departe a gândurilor ascunse, propriului capriciu şi ambiţiunelor monarhice, care în fanatismul lor credeau că vor ajunge să stăpânească marea şi pământul întreg.

Mai ales marea; le trebuia apă, apă cu orice preţ. Toate războaele Ruşilor, a fost întreprinse numai pentru ochiuri de apă.

Petru cel Mare începe şirul de războaie numai şi numai pentru apă, pentru ca-i da pravoslavnicei Rusiei apă, să se răcorească, să răsufle departe, chiar până la cer!

Şi iată deci, că la 1769, împărateasa autocrata întregei Rusiei, Ecaterina II, războeşte cu Turcii pentru a „proteja" pe săracii creştini de sub stăpânirea Turchiei,— (vorbă să fie!)

In 1774 (pacea de la Cuciuc-Cainargi), Rusia într'adevăr de-

(Continuarea în pag. 4-a)

EXPLORAREA POLULUI

Dirijabilul Italia. Nobile, plecată în curînd cu dirijabilul „Italia" să exploreze Polul Nord. La dirijabil este adaptată o platformă specială care poate fi lăsată să plutească pe apă, facilitînd explorările.

Cele mai mari oraşe din lume

Inainte de război erau 20 oraşe cu peste un milion de locuitori: 10 în Europa, 5 în Asia şi 5 în America.

Acuma sunt 40 oraşe cu peste un milion de locuitori: 15 în Europa, 13 în America, 11 în Asia, 1 în Australia.

O statistică recentă grupează oraşele astfel:

New York (Statele Unite) cu 9,350.000 locuitori; Londra 7.660,000; Paris 4.600.000; Berlin 4.150.000; Chicago (Statele Unite) 3.700.000; Filadelfia (Statele Unite) 2.700.000; Buenos Ayres (Argentina) 2.500,000; Osaka (Japonia) 2.115.000; Moscova 2.100.000; Şangai (China) 2.000.000; Tokio (Japonia) 2.000.000; Viena 1.800.000; Boston (Statele Unite) 1.800.000; Leningrad (Rusia) 1.620.000; Detroit (Statele Unite) 1 550.000; Hamburg (Germania) 1 520.000; Peking şi Hankeu (China) câte 1.500.000; Rio-de-Janeiro (Brazilia) 1.450.000; Calcutta (India) 1.400.000 etc.

URODONALUL

Intinereşte organismul

Piatra
Calculele
Gazele
Reumatismele
Nevralgiile
Arterio-Scleroza

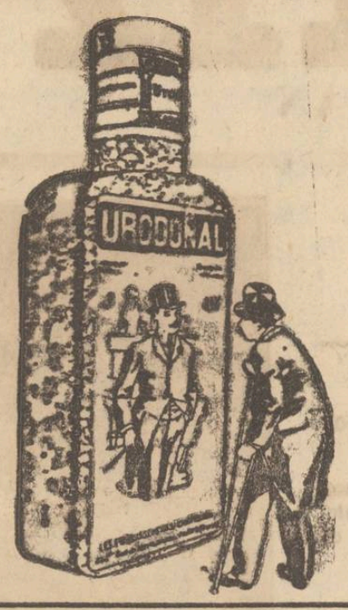

URODONALUL este Pentru reumatici, ceeace este chinina pentru bolnavi de friguri

Stabilimentele CHATELAIN
15 MARI PREMII
2 bis Rue de Valenciennes
Paris

In flaconul de URODONAL vedeţi aurora unei a doua tinereţe triumfătoare şi veselă, el este salvatorul Dv. aveţi încredere în URODONAL căci luându-l obţineţi rezultate fericite

De vânzare numai prin farmacii şi droguerii

Reprezentant general pentru România DROGUERIA „STANDARD", 2 str. Zorilor Bucureşti

„JUBOL" Regulator al intestinelor fixează ora constantă celor jubolizaţi.

Cel mai variat şi complect asortiment de
Plăci şi Gramofoane
HIS MASTER'S VOICE
găsiţi la depozitarul oficial
Magazinul de Muzică BRAŞCU

CEL MAI VECHI MAGAZIN DIN IAŞI
„LA LEU"
strada Cuza Vodă No. 52
a adus în vederea sezonului un
mare transport de Seminţerie
diferită: **GAZON** (sămânţă de iarbă)
FLORI şi LEGUME; deasemenea diferite **culori** şi **lacuri pentru ouă,** precum şi cele mai bune **lacuri şi vopsele.**
Desfide orice concurenţă.

Vite altoite Algeriene
din renumitele Pepinere Richard Frères au sosit în ţară şi se vând cu preţuri excepţionale la Reprezentanţa firmei
MACKECHNIE S. A. R. Bucureşti
WATSON & YOUELL
Soc. Anon. Rom. de Import şi Export
Iaşi, str. Ştefan cel Mare No. 29

Roabe (tărăboanţe)
de lemn, legate în fier, cu roata de fier, pentru cărat pământ, se găseşte la **„Nicovala"**
Magazin de fierărie, articole tehnice
Iaşi, str. Anastasie Panu 43

PIERDUT un portmoneu conţinând pe lângă suma de Lei 500 şi următoarele acte: Ordinul de demobilizare eliberat de Comp. III-a de subsistenţă şi Actul de naştere eliberat de com. Iaşi.

Găsitorul este rugat a-şi reţine banii şi a aduce actele la adresa mea. *Zalman Ioil*
Iaşi, str. Dăscălicătoarei 5

PIERDUT livretul de armată eliberat de Reg. 10 Jandarmi, în anul 1922.
Îl declar nul şi fără valoare în mâinile oricui s'ar găsi.
RUSU IOAN
str. Şos. Moara de foc 46

VE DE VÂNZARE la Bucium 4 Klm. de oraş circa 6 hectare livezi, pomi roditori altoiţi, vie americană altoită pe rod, plantaţie nouă, pădure, arătură, canalizare, apă, poziţie romantică, Casă zid pe temelie de piatră, fântână, beci, 4 camere, sobe teracotă, antreu, camară, balcon 15 metri pe 2 m., cramă cu 2 etaje, bucătărie sistematică, grajd remiză, poeţi, acoperiş tablă construcţie nouă, case pentru vier. Adresa proprietarului Leonida Gheorghiu Iaşi, strada N. Gane 24.

DE INCHIRIAT în str. Asaki No. 6, două camere mobilate cu anticameră şi eventual bucătărie, libere de la 23 April a. c.

DE INCHIRIAT
în str. Păcurari 36, trei camere bucătărie şi camară la un loc şi o altă cameră separată.
A se adresa la dl. Mircea Badareu în strada Păcurari 36.

DE INCHIRIAT în str. Elena Doamna 49 lângă Spitalul Israelit un apartament de 3 odăi şi o bucătărie şi altul de două odăi şi bucătărie. — A se adresa D-lui Constantin Toma, strada Păcurari 38.

DE INCHIRIAT 5 apartamente lângă Palatul Justiţiei (Administrativ) str. Botanică No. 8.

DE INCHIRIAT casă nouă compusă din 5 camere, 3 antreturi, bucătărie, 1 cameră pentru servitoare, pivniţă, apă, lumină, grădină la faţă. Al doilea 2 camere şi bucătărie, apă, lumină str. Sf. Andrei No. 27 Iaşi.

DE INCHIRIAT 2 camere, bucătărie şi antret în str. Lăpuşneanu 6, etaj 2, libere imediat. A se adresa d-lui Emanoil Marcovici; Cuza Vodă 18 între 1—3.

DE INCHIRIAT mai multe apartamente de câte două odăi şi una bucătărie, precum şi una magazie pentru cereale în Şos. Nicolina No. 21. — A se adresa la Banca Moldova, Secţia contenciosului.

„MARINA"
Soc. de asigurare şi reasigurare
Agenţia Iaşi
str. Ştefan cel Mare 27
Pentru asigurarea avutului Dv. grăbiţi-vă a vă adresa la Soc. *„Marina"* care este una din cele mai avantajoase şi solidă, fiind garantată cu o poliţă de reasigurare a renumitei Soc. Mondiale *Alliance din Londra.* Poliţa engleză-scă se predă direct clientului.

SOCIETATEA ANONIMA
de
Locuinţe Ef.ine şi Construcţiuni
din Iaşi

CONVOCARE

In conformitate cu art. 23 din Statute, D-nii Acţionari ai Societăţei sunt rugaţi a se întruni în Adunare Generală ordinară în ziua de 6 Mai 1928, ora 11, în localul Societăţei din str. Ştefan cel Mare No. 38.

D-nii Acţionari cari doresc a lua parte la Adunarea Generală trebue să depună, până în ziua de 1 Mai 1928, acţiunile la Cassa Societăţei.

Conform art. 25 din Statute, 5 acţiuni dau dreptul la un vot.

Ordinea de zi este următoarea:

1). Darea de seamă a consiliului de administraţie.
2). Raportul Comitetului de Cenzori.
3) Aprobarea Bilanţului şi a Contului de Profit şi Perdere.
4). Descărcarea Consiliului de Administraţie de gestiunea sa pe exerciţiul social 1927.
5). Fixarea retribuţiei Cenzorilor.
6). Alegerea a patru membri în Consiliul de Administraţie în locul D-lor Constantin Crupenschi, Dr. Petre Flor, Dr. N. A. Racovitza şi Petre Dragomirescu, al căror mandat a expirat.
Conform art. 11 din Statute, membrii eşiţi la sorţi sau al căror mandat a expirat, pot fi reeleşi.
7). Alegerea a trei Cenzori şi a trei supleanţi.

Consiliul de Administraţie

DOAMNĂ basarabeancă, cunoscând germana, idiş şi ebraica, caută serviciu la o bancă, comerţ sau la orice instituţie.— Cinstită. *Dina Antenson* Soroca. Acuma în Iaşi str. Sf. Lazăr 26 la Herş Iapolski.

DE INCHIRIAT 4 camere, hall, bucătărie, cameră de servitori, pivniţă, instalaţie modernă de lumină, apă şi canal, singur în curte, în str. Nouă prin strada Lascar Catargi (în dosul spitalului Caritatea). A se adresa la Dr. Romano.

DE VANZARE sau *de închiriat* o casă mare, 6 camere, pivniţă, grădină, etc. în str. Sf. Andrei 27, liberă dela Sf. Gheorghe.

DE VÂNZARE casă str. Florilor 19, liberă de Sf. Gheorghe. A se adresa la proprietara în curte.

DOCTOR
HERMANN N. MORGENSTERN
Specialist din Viena pentru
BOLI INTERNE ŞI VENERICE
Tratament modern al bolilor
de Stomac, Inimă şi Plămâni
Raze ultra-violete,
Băi de lumină, Elektroterapie.
Str. Cuza Vodă 6
(Deasupra Farmacia Jelea)
Consult. 9-12 a. m. şi 3-8 p. m,

Consfătuirea dela prefectură

Participarea Iaşului la congresul internaţional de agricultură

Duminică a avut loc la prefectura de judeţ o consfătuire a tuturor capilor de autorităţi, în privinţa congresului internaţional de agricultură din luna Mai 1929, la care vor participa delegaţi din 44 state.

D. prefect *Eduard Lăzărescu* a arătat că judeţul nostru va participa la acest congres; şi în acest scop se va alcătui un comitet local.

S'a ales apoi un comitet compus din următoarele persoane: prefect Lăzărescu, prof. G. Brătianu, deputat, C.Toma, senator, primar O. Racoviţă, C. Căpriţă, preşedintele consiliului judeţean, C. Rusovici, preşedintele camerei de agricultură, D. Tacu, preşedintale sindicatului agricol, d-na Gavrilescu, directoarea şcoalei R.F. R., prof. H. Vasiliu, dir. secţiei agr. a Untversităţii prof. Cardaş, senatorul camerelor de agricultură, St. Popescu, conferenţiar universitar, N. Bastache, consilier agricol şi C. Ciulei, directorul asoc. culturale agricole a Moldovei.

Sediul comitetului local va fi la prefectură.

*

După închiderea congresului, se vor face câteva excursii de studii în ţară.

Congresiştii vor trece prin Basarabia, Bucovina şi Moldova, având ca principal obiectiv, oraşul Iaşi; unde vor vizita principalele instituţiuni, aşezămintele istorice, precum şi parcul expoziţiei agricole şi de industrie casnică de la Copou, care va fi organizat în colaborare cu comitetele din toate judeţele Moldovei.

Lucrările amenajării expoziţiei vor începe imediat după sărbători.

DOCTOR
Sebastian Pineles
medic de spital
Specializat la Paris şi Viena
în boli de copii şi sugaci
RAZE ULTRAVIOLETE
Consult. 2—4 p. m.
str. Gh. Mârzescu 16, etaj
(Casele foste Kessim)

Doctor A. Dascăl
BOLI de COPII şi INTERNE
VENERICE şi SIFILIS
Tratamentul radical al Blenoragiei acute şi cronice. Injecţiile intravenoase cu Neosalvarsan
Consult. şi tratament:
10—12 a. m. şi 2—8 seara
Iaşi, str. Cuza Vodă 42
(casele Cristofor)
vis-a-vis de Camera de Comerţ

Dr. L. BALLIF
medic primar
BOLI MENTALE ŞI NERVOASE
str. Alexandri No. 5
(Laboratorul Dr. Franke)
Consult. 6 — 7 jum. p. m.

Un palat ceferist
şi o gară de mărfuri la Bacău

Bacău.—Cu prilejul vizitei sale a Bacău d. director general c. f. r. s'a interesat de găsirea unui teren propice pentru construirea unui palat C. F. R. care să adăpostească Inspecţiile de Mişcare, Tracţiune şi Intreţinere din localitate.

D-sa a opinat pentru un teren situat vis-a-vis de gară. Serv. de Intreţinere a fost însărcinat cu facerea unui devis.

Tot atunci s'a mai discutat despre posibilităţile construirei unui pod aerian, care să treacă deasupra peronului şi care să deservească populaţiei din cartierul nou situat în faţa gării.

O gară de mărfuri

Având în vedere marele trafic de mărfuri locale şi transit care se face prin gara Bacău, s'a discutat asupra posibilităţilor construirei unei gări de mărfuri. A şi fost găsit şi locul.

Este vorba de terenul situat lângă Soc. „Distribuţia". Gara locală va rămâne exclusiv pentru traficul de călători şi mărfuri mare iuteală.

Se va construi şi o linie de garaj, care să deservească numeroasele industrii din nordul Moldovei.

Natural că totul este deocamdată numai „proect".

I. B.

Unul moare dintr'o trântă

Bacău—Parchetul local a fost luştiinţat de o impresionantă nenorocire.

In Oneşti a încetat din viaţă după o zăcere de câteva zile în pat, flăcăul Gh. Fenghia.

Din cercetări s'a stabilit că Gheorghe Fenghie luându-se la trântă cu prietenii săi Manole Burcuta şi V. Filip, a fost trântit cu atâta putere la pământ, că nu s'a mai putut ridica de jos.

Fenghia a fost adus acasă pe braţe şi după câteva zile, a încetat din viaţă.

In preajma redeschiderii
spitalului israelit

Ne apropiăm de solemnitatea redeschiderei spitalului israelit. Iată în adevăr ce ni spune d. David Hertemberg, epitrop, care, de netăgăduit, s'a ocupat mult cu restaurarea localului spitalicesc.

„— Socot, că redeschiderea spitalului, va avea loc, în primele zile ale lunei Mai. Data sigură o vom preciza, la întoarcerea în Iaşi a d-lui Moritz Wachtel, care se găseşte încă la Viena.

Totul e gata. Ultima lucrare ce mai trebuia de făcut, era asfaltarea părţei din faţa spitalului, care va da spitalului un aspect şi mai frumos, şi îi asigură în acelaşi timp o intrare curată.

Această lucrare, am concesionat-o eri societăţei de construcţii şi locuinţe ettine, care, nu ne îndoim, o va executa în cele mai bune condiţii".

— „In ceia ce priveşte înzestrarea ni mai răspunde d. Hertemberg la o întrebare a noastră, —vă pot asigura că e reînoită şi nu se vor ridica plângeri".

In ceia ce priveşte concursul de medic primar şi completarea corpului medical, d. Hertemberg păstrează o mare discreţie,—zicând că sunt chestiuni, ce urmează a fi rezolvate în prezenţa preşedintelui epitropiei, d. Moritz Wachtel.

Să aşteptăm.

Dan

Pentru combaterea malariei

Am anunţat într'un număr trecut al ziarului nostru, interesanta descoperire a unui doctor francez care a găsit în băltile din Corsica un peştişor care se hrăneşte cu carne de ţânţari, distrugând astfel neamul acestor dăunătoare musculiţe.

*

D. prof. dr. Ciucă a făcut o comandă de peştişori „Gambuzia Halbrock", cu care d-sa are intenţia să înceapă o campanie de combatere a paludismului în jud. nostru.

D. profesor Ciucă se va ocupa personal de cultivarea acestor peştişori.

Şezătoare culturală

Casa de sfat şi cetire „A. D. Xenopol" a funcţionarilor C. F. R. Iaşi, a ţinut să sărbătorească ziua aviaţiei prin a 34-a şezătoare culturală.

D. dr. N. Cădere medic c. f. r. şi membru în consiliu de ad-ţie al casei, deşi nu este aviator, a vorbit admirabil tratând despre „Aviaţia şi progresele ei în legătură cu desvoltarea în ţara noastră".

Ca încheiere arată că în Iaşi sunt bani suficienţi pentru cumpărarea avioanelor necesare laşului, căci ieşenii au putut scoate 132.000 lei în 2 seri spre a vedea revista neagră iar doamnele ieşence cheltuesc 3.000.000 lei anual numai pentru rouge de buze, jazzurile ne costă pe noi cetăţenii laşului 7.000.000 lei anual.

Orchestra casei de sfat sub conducerea d-lui Gh. Barbu şi corul Ateneului Popular Socola sub conducerea d-lui P. Ciolan ne-au dat concursul lor.

Furt la o primărie
din Jud. Botoşani

Bo oşani. — Parchetul local a fost luştiinţat că prin ruperea belciugelor dela dulapul Primăriei Satraneşti-Botoşani, s'a furat condica de bilete de vite şi una din stampilele Primăriei.

Se crede că autorul furtului este unul din numeroşi complici ai unei bande de hoţi de vite care lucrează prin părţile locului.

INFORMAŢII

x **Descindere la un negustor.**—In urma unei delegaţii a Parchetului, poliţia a făcut o descindere la locuinţa d-lui I. Ghelţer din str. Sf. Teodor, ridicând registrele şi facturele de vămuire. Aceasta întrucât se primise un denunţ că numitul n'ar fi trecut prin vamă un butoi cu icre.

x Duminică a avut loc la Voineşti, o populată întrunire naţional-ţărănistă. Au vorbit d-nii M. Jacotă, G. Zane, prof. dr. Râşcanu, prof. dr. Mironescu, I. Rohr, dr. Ghiban, anunţând adunarea de la Alba-Iulia şi apropiata cădere a guvernului.

x Necunoscuţi profitând că uşa casei d-lui Haim Caner din str. Brătianu era deschisă, au pătruns şi ridicând de jos un covor—au dispărut cu el.

x Un incendiu a distrus gospodăria săteanului Vasile Pich din Glăvăneşti—Iaşi.

x La 1 Mai se va inaugura noua fabrică de cărămidă din strada Păcurari, înfiinţată de o societate pe acţiuni, sub preşidenţia d-lui Stoian.

Erupţiile pielei
Pomada Cadum potoleşte şi vindecă orice iritaţie sau umflătură a pielei şi asigură nopţi de somn liniştit persoanelor cari suferă de ani de zile de afecţiuni cutanate. Multe suferinţe sunt evitate întrebuinţându-se la timp Pomada Cadum contra eczemei, coşurilor, pecinginei, erupţiunilor, cojirii, bălndei, cojilor depe buboae.

x IN MAGISTRATURĂ.— D Grigore Miron a. Cuza a fost numit ajutor de judecător la judecătoria Cazacii Vechi din jud. Cetatea Albă.

D. Raul Dan Gherculescu a fost numit ajutor de judecător la judecătoria Sculeni.

D. Vespasian I. Nimereanu a fost numit judecător cu titlu provizoriu la judecătoria mixtă din Cernăuţi.

D. Vasile Nicolae Armeanu a fost numit ajutor de judecător la judecătoria din Tg. Frumos.

D. Ioan V. Hurmuzache a fost numit ajutor de judecător la judecătoria Ungheni-Târg.

D. Mihail A. Mitache de la jud. Ungheni, a fost înaintat judecător cu titlu provizoriu la tribunalul Bălţi.

x Locuitorul Gh. Cercel din str. Ciurchi 86 a dus la poliţie pe servitorul său Th. Sângeapă, pe care-l acuză că i-a furat suma de 36.000 lei.

Poliţia cercetează.

x La Brigada de Urmărire este cercetat Neculai Radu Căpăţână din com. Uda jud. Argeş, găsit prin gară ca ceferist şi fără a putea da vre'o lămurire.

AVION GIGANTIC

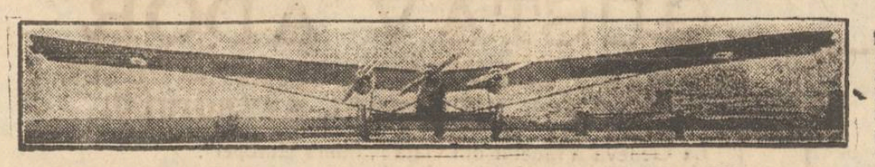

Cel mai mare avion, în întregime de metal construit în Anglia. Cu aripele deschise, are o lățime de 46 metri; trei motoare de câte 650 cai putere; și poate transporta 20 pasageri.

ZIUA AVIAȚIEI LA IAȘI

Cuvântul P. S. S. Arhiereului Grigore

rostit la Florii pentru sărbătorirea Aviației și pomenirea eroilor ei

Duminecă, în biserica Sft. Spiridon. P. S. S. Arhiereul Grigore Len, a rostit următoarea cuvântare:

Frații mei,

In Duminică Floriilor, când noi prăznuim intrarea triumfală a M-torului Hristos în Ierusalim anul acesta s'a rânduit și serbarea aviației cu pomenirea eroilor ei. Această sărbătorire și pomenire își are data fixă de 8 Aprilie. Că la începutul ei s'a întâmplat să coincidă cu sărbătoarea creștină «Intrarea M-torului în Ierusalim» e o coincidență prevestitoare. Urmează că și rezultatul acestei pomeniri, să fie tot așa de triumfător.

In ambele sărbători principiul e jertfa pentru măreția izbândei.

Mântuitorul Hristos,—după trei ani de predicare, își pregătea reîntoarcerea triumfală în ceruri prin jertfirea Sa cea mai presus de fire. Și pentru că însuși jertfa Sa este o preamărire în triumf călătorește spre ea.

Coborât din Galileia pentru a merge la Ierusalim de marea sărbătoare a Paștelor, unde avea să se facă și sacrificiul cel supra omenesc, mai 'nainte ca Mântuitorul să-și facă intrarea Sa triumfală — pentru măreția faptului Atotputernicia Creatoare pregătește un simbol premergător.

In Betania—localitate aproape de Ierusalim moare Lazăr, în casa căruia adesea Mântuitorul Iisus Hristos venea pentru prietenia și credința lui, unde era servit și ascultat de cele două surori ale lui Lazar, Marta și Maria.

Mântuitorul sosește abia după trei zile dela moartea lui și-l învie, săvârșind cea mai mare minune înainte de Invierea Sa.

Măreția faptului. ce era rânduit în atot știința Creatoare — a fost și prezis de prooroci iar acum — prin învierea lui Lazăr pregătit.

Mântuitorul își vestește intrarea în Ierusalim. Trimite să i se aducă un asin permite să i se aștearnă vestminte și să'l primească mulțimea cu stâlpări de finie și să strige: *„Osana, Fiul lui David! Bine este cuvântat Cel ce vine întru numele Domnului! Osana întru cei de sus!"* (Mt. XXI a).

Fariseii și cărturarii, care deja pusese la cale peirea lui, se înfricoșază de așa popularitate și, cu multe sfătuiri și mari chibzuiri iau măsuri de prinderea și condamnarea lui.

Mântuitorul știa toate acestea și, cu săninătatea ce-l caracteriza, pătrundea veacurile... și contemplând, compătimea această mulțime, care, peste câte-va zile, era să-i facă cealaltă primire măreață cu strigătele puse la cale de: *„Răstignește'l, răstignește'l!"* (Lc. XXIII 21) spre jertfa cea de taină, care îi va deschide porțile iadului spre eliberarea celor din veac adormiți.

Frații mei,

Serbarea aviației, cu pomenirea celor jertfiți pentru ea, nu se putea să aibă un început mai semnificativ.

Un fapt, o operă e cu atât mai mare cu cât e întemeiată pe mai multe și mai mari jertfe.

Creștinismul a mântuit lumea, punând'o pe calea adevăratului progres pentru că a început întru adevăr prin mari și multe jertfe. Astfel avem cel mai mare sacrificiu a fiului dumnezeesc Iisus Hristos, către care merge cu săninătatea și triumful pe care îl sărbătorim astăzi. Apoi a continuat mulțe de martiri, cari după exemplul prototipului Învățător primesc jertfirea pentru ideia sfântă în acelaș chip sărbătoresc.

Aviația are o mare asemănare atât în începutnrile, cât și în aspirațiile ei, cu creștinismul. Intrece prin începuturile ei de jertfă toate operile și descoperirile făcute în decursul vremurilor.

Nici o invenție nu a început cu un curaj mai mare. cu un entuziasm mai sfidător de pericol și moarte ca aviația. Și nici o descoperire n'a numărat la început mai multe jertfe omenești ca aviația.

Numai țara noastră numără în scurtul timp de la 1912, și până astăzi 112 martiri.

Curajul aviatorului, carele —sfidând pericolul și moartea— a cucerit. Văzduhul este asemănător cu seninătatea plină de nădejde a martirului creștin la vestirea chinurilor și a morței, fiind bucnros că trece în eeata Mântuitorului, care — tot prin jertfă — s'a urcat la cele cerești.

Dar aviația mai are și altă asemănare cu creștinismul în substratul ei moral de apărare și izbovire a neamului.

Trebue să recunoaștem însă că situația avației are duhul creștin numai la noi românii — unde întru adevăr este spre salvarea și progresul neamului.

Nu putem spune aceasta despre aviația altor popoare — în special a celor ce ne înconjoară pe nor.

In începuturile ei aviația nu este decât o operă științifică. Potrivit principiului ca prin muncă să se descopere cât mai mult din tainele creațiunei pentru ușurința traiului în lume, descoperitorii s'au rădicat încă la o asemănare cu D-zeu: *«de a umbla pe aripile vânturilor»* cum spune psalmistul.

Ce poate fi mai asigurător pentru traiul omului!? Pe pământ l'a așezat D-zeu dela început— și rând pe rând s'a descoperit mijloacele de transport—până la invenția cu totul nouă și a trăsurilor fără cai, cu care omul poate călători așa de repede și sigur. Studiind apoi viața peștelor, s'a făcut căi de comunicație pe apă... Iar acum studiindu-se și sborul paserilor s'a putut inventa mijloace de călătorie și prin aer.

Toate sunt bune—celui bun... și omul după sufletul lui, poate face împrejurul său raiul sau iadul.

Că popoarele au ajuns să transforme toate aceste mijloace de progres și fericire în arme de distrugere și nefericire, nu e vinovată atotputernicia creatoare și binefăcătoare.

E slăbiciunea duhului creștin ignorat și alungat din lume, pentru a întrona iarăși duhul păgân de alae și distrugere.

„Avem mașini extraordinar de perfecționate, auzim la mari depărtări și sburăm prin aer. Suntem cuceritori invincibili și bruali ai puterilor nevăzute...Trăim însă o viață nenorocită...Trai sălbatec redus la instinct...

De aceia anarhia în spirite e generală"...

De ce această stare dureroasă?... Pentru că toți tehnicienii statelor mari nu lucrează în taină, decât la născocirea de noi instrumente infernale de ucidere... In schimb, moartea stă aplecată la spatele acestor ingineri, rânzăște la formulele lor complicate, apoi își ascute coasa cu nețărmurită voluptate"! (N. Lenguceanu în „Neamul Românesc" din 6 Decembrie 1926 ex punând părerile poetului spiritualist indian Rabindranat Tagore care ne a vis'tat atunci).

Că nu suntem pe calea unui creștinism constructiv de fericire și progres, este un adevăr sfânt..

Că trebue să ne înarmăm pentru apărare, este o trebuință tot așa de sfântă..

Rămâne ca reacțiunea produsă în sufletele noastre de nenorocirea prin care omenirea a trecut și trece—de a ne gândi din ce în ce mai mult la sfintele cuvinte *„pace voua"* să le facem să vieze în traiul nostru zilnic și să nu rămână numai un deziderat al tribunalului de pace și al Societății Națiunilor.

Să'l primim și noi cu drag în sufletele noastre pe M-torul Hristos singurul care ne poate arăta cum să folosim știința și descoperirile noastre.

Pomenind pe eroii aviatori — să jertfim și noi cu drag tot ce putem pentru aviație. având nădejdea. că în împrejurările în care ne aflăm ne va fi apărătoare iar pentru viitor împăciuitoare și de progres în viața neamului nostru...

Amin.

6 Apr. 1928.

Festivalul artistic

de la Teatrul Național în ziua aviației

Ne ținem promisiunea să spunem câteva cuvinte asupra părței artistice din festivalul care a avut loc Duminică la Teatrul Național.

*

După conferința d-lui col. Sturdza, despre «rolul și importanta aviației», d-na *Corina Orășeanu* ne-a oferit câte-va cântece alese cu gust, fiind acompan ată la piano de către d. A. Ciolan.

Vocea caldă ș mlădioasă a simpaticei noastre concetățence, ne-a dat ocazia să admirăm acordurile minunate din „Cavatina" lui Rossini.

In urmă d-na Orășeanu ne-a înviorat cu frumoșii „Ochi albaștri" de Eduard Caudela.

D-na *Natalia Profir*, societara teatrului nostru, a recitat cu distinse nuanțări de voce, poezia patriotică «Limba noastră» de Păr. Mateevici.

In partea a doua a programului piesa eroică „Curcanii" de Gr. Venturea într'o fericită interpretare a câtorva artiști ai teatrului nostru.

D. *Vernescu* ne-a oferit tipul unui d licios parvenit care „admiră totul.. dar nu înțelege nimic".

D-ra *Jeny Jonak* a interpretat rolul gingașei Adela; iar d-na Profir a realizat o distinsă doamnă, pe vaduvă Albeanu.

Pe Strengarul Costică, elev de pension, l'a interpretat d na Horga.

Câte o notă bună pentru d nii Handoca și Doroșcan.

La urmă, corul Ateneului Tătărași de sub conducerea maestrului *V. Popovici* a oferit asistenței o minunată audiție de arii românești.

Muzica reg. 13 a delectat publicul în timpuul pauzelor.

S.

DAȚI pentru aviație

Durerea de cap și migrena,
dispar; vă veți bucura din nou de viață prin cunoscutele Tablete de

Pyramidon

Numele „Pyramidon" este patentat. Contrafaceri sub această denumire sunt pedepsite de lege.
Veritabile numai în ambalajul original

Vreți să scăpați de reumatismul și de guta Dv.?

Contracțiuni și dureri înțepătoare în membre și la încheeturi, picioare și brațe umflate, mâini și picioare diformate, svâcneli, înțepături în diversele părți ale corpului, ba chiar și slăbiciunea ochilor, sunt adeseori consecințele unor boli reumatice și artritice, care trebue înlăturate, căci altfel boala progresează tot mai mult.

Vă ofer o cură cu apă minerală, salutară, care dizolvă acidul uric și stimulează asimilarea și secrețiunea așa dar nu un medicament universal sau leac secret ci un produs, pe care îl dăruește binevoitoarea mama natura spre binele omenirei suferinde.

O probă gratuită oricui

Scrieți-mi imediat și veți primi de la depozitele mele, înființate în toate țările, absolut gratuit și franco, o probă cu instrucțiuni. Vă veți putea convinge atunci personal de caracterul nevătămător și de efectul rapid al acestui remediu.

August Märzke, Berlin-Wilmersdorf, Bruchsalerstrasse 5. Abt. 41

„LA CĂMILA"
JOSEF MARCU
IAȘI, Str. Anastasie Panu 41
Uleiuri, Vopsele, Produse chimice
CULORI pentru ouă
Au sosit 250,000 plicuri din Cehoslovacia, în 8 culori și 40 modele diferite. Hârtie marmorată și Lac pentru ouă.
VINDE mai EFTIN ca oriunde

Pepienera de vițe altoite
FODOR GABOR Focșani
a început expedierea viței de vie.
Cereți catalog gratis.

„GHIAȚA" S. A. R.
pentru fabricarea Ghețiî artificiale și utilizarea frigoriferelor Iași
Inștiințează Onor. Public că s'a pus în vânzare dela 1 Aprilie a. c. ghiață artificială cu prețul de lei 1.95% Kgr. transportat la domiciliu.
Abonamente pentru orice durată se primesc la:
Biroul fabricei la Abator și la *Agenția din strada Ștefan cel Mare No. 36* (Casa Hulkiver).

Bomboanele și Caramelele fabricei „ORIENTUL"
Iași, str. Ștefan cel Mare 40
sunt cele mai bune
Vindem en-detail cu prețurile fabricei

DOCTOR
Tr. Mihailescu
asistent universitar
chirurg secundar gynecolog la spit. Maternitatea
BOLI DE FEMEI, GENITO-URINARE-SIFILIS
Str. Lăpușneanu No. 18, etaj
Telefon No. 16
Consult. 1—3

DOCTOR
L. HEITEL
MAMOȘ
De la clinicile din Berlin, Wien Frankfurt
Boli de femei și nașteri
Str. Săulescu 2 (alături de Biserica Talparari)
Consultațiuni 3—6 p. m.
Pentru săraci gratis zilnic.

IN TOATE COLȚURILE LUMEI
Răspândită.

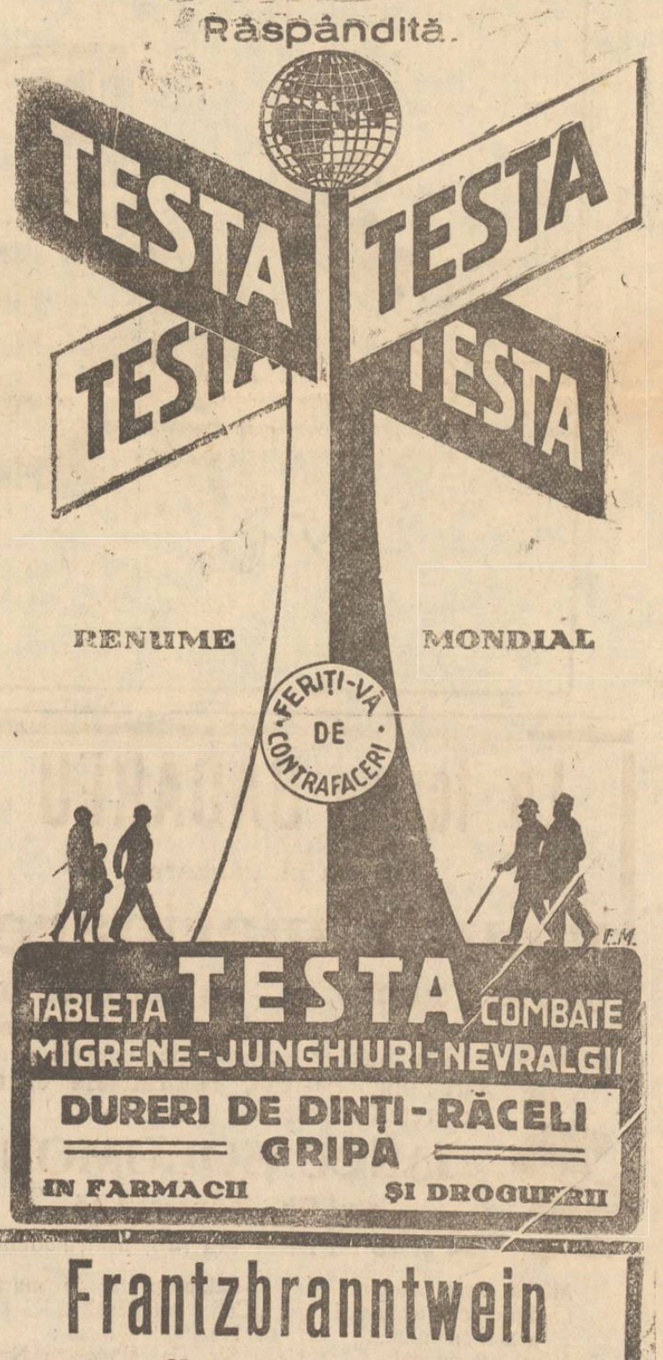

TABLETA **TESTA** COMBATE
MIGRENE-JUNGHIURI-NEVRALGII
DURERI DE DINȚI-RĂCELI
GRIPA
IN FARMACII ȘI DROGUERII

Frantzbranntwein
SPIRT DE VIN CU SARE
Remediu contra tuturor durerilor musculare și nervoase
Laboratorul farmaciei Const. I. Werner Iași

Comemorarea lui Dürer

Medalia de argint, confecționată de Bavaria, în memoria marelui pictor Albrecht Dürer, cu prilejul împlinirei a 400 ani de la moartea.

Peste trei milioane de persoane se servesc astăzi de acest automobil, fiindcă ştiu că şi-a dovedit valoarea

Aceşti posesori de Chevrolet-uri au cumpărat o maşină a cărei carieră era o garanţie pentru ei, căci Chevrolet-ul şi-a dovedit valoarea dealungul unei perioade de 17 ani. El nu e o maşină nouă. Fiece detaliu al său a fost încercat printr'un serviciu efectiv.

Mulţumită acestei valori încercate şi dovedite, Chevrolet-ul a devenit cea mai populară maşină eftină din lumea întreagă.

Modelele Chevrolet sunt dela 155.000 până la 230.000 lei

Reprezentant exclusiv pentru România:
L E O N I D A & Co. S. A.
BANCA MOLDOVA — IAŞI
Filiale şi Agenţii în toată România

Un produs al lui General Motors

GUSTAV ADOR

UN MARE EUROPEAN A MURIT.— ROLUL LUI ADOR IN TIMPUL RĂZBOIULUI

La Geneva a încetat din viaţă zilele trecute, marele om politic elveţian *Gustav Ador*. Cu el dispare o figură adevărat europeană, atât prin autoritataa spiritului său cât şi prin binele pe care l'a făcut în timpul lungii şi frumoasei sale existenţe.

Gustav Ador a murit în vrîstă de 83 ani. S'a născut la Cologny lângă Geneva, unde mai târziu îşi făcu studiile liceale şi universitare. Ales în parlamentul elveţian în 1874. Gustav Ador a fost incontinuu ales până în 1915. In timpul acesta, el a condus partidul democratic, născut ca reacţiune contra partidului radical. In opoziţie cu arbitrarul guvernamental, programul său cerea garanţii pentru individ şi extinderea drepturi or_ populare. Iniţiativa, referendul, proporţionala—aceste reforme ale democraţiei largi, inspirate din chiar spiritul lui Rousseau, din tradiţiile cele mai adânci ale ţării, au dat viaţă Elveţiei şi au aruncat o nouă strălucire asupra Genevei.

„Journal de Genève" scrie : Dela 1874 la 1915, adică vreme de 40 ani, istoria politică a micei noastre republici este inseparabilă de numele lui Ador, indiferent dacă a fost în opoziţie sau la guvern".

Inalta imparţialitate, marea demnitate a caracterului său a grupat în jurul numelui lui Gustave Ador toate simpatiile populare. De trei ori a prezidat confederaţia helvetică şi a adus ţării sale stima şi consideraţia pe care personalitatea lui le câştigase în Europa.

*

In timpul marelui război, Gustav Ador a fost interpretul conştiinţei elveţiene, pasionată pentru dreptate şi libertate. In 1917 luă guvernul şi întreg poporul îl aclama strigând : „Trăiască Tata Mare". Atunci a făcut acea declaraţie în care spunea : „o pace durabilă nu e posibilă decât dacă e clădită pe eternele principii de justiţie, drept şi libertate şi pe respectul voinţei popoarelor, liber manifestată".

Rolul său în timpul războiului a fost imens, ca şef al Crucei Roşii internaţionale. Cîte familii vântat numele acestui neutru enigmatic care a întemeiat Agenţia prizonierilor de război, nepreţuită legătură între cei ce sufăr, bucurie pentru cei ce nădăjduesc, consolare pentru cei torturaţi de îndoială ! Cu drept cuvânt muzeul Rath din Geneva unde a fost instalată Agenţia de Gustave Ador şi unde, la sfârşitul lui 1914, soseau câte 30.000 scrisori pe zi, a fost numit „Inima Europei".

*

Chiar dacă în viaţa lui n'ar fi realizat decât atât, Gustav Ador ar merita veşnica recunoştinţă a omenirii întregi.

Numele lui va rămînea ca un simbol al compătămirii. I se mai datoreşte asimilarea prizonierilor civili cu cei mititari, schimbul răniţilor grav, internarea în Elveţia a prizonierilor bolnavi, a părinţilor de familie avînd doi ani de captivitate,

Gustav Ador

repatrierea „sanitarilor", protestul contra întrebuinţării gazelor otrăvitoare etc.

Alegerea Genevei ca sediu al Societăţii Naţiunilor a fost un omagiu adus acestui „Mare Neutru". Se cuvine să semnalăm că Gustav Ador este singura persoană trecută cu numele său în textul tratatului din Versailles.

De nenumărate ori s'a făcut apel la el pentru arbitrarea diferendelor internaţionale..

Puţini oameni se bucurau în Europa de o consideraţie egală cu aceia a omului de stat genovez care a murit zilele trecute, blînd patriarh înconjurat de o imensă familie de copii, nepoţi şi strănepoţi, care i-au însorit bătrâneţele.

Doriţi a vă face economii la cumpărăturile D-voastră de:

Matasă românească, Matas pentru *pardesie, pijamale* şi *combineuri, căptuşeli, poplinuri* etc în toate *culorile* şi *desenurile ?*

Cumpăraţi direct dela fabrica

„Industria Casnică"

IAŞI, str. Ştefan cel Mare 23 în curte care vinde toate aceste articole *în detail cu preţuri de en-gros.*

La ferma BADAREU

s'au pus în vânzare

vinuri superioare

CU PREŢ REDUS, 16 — 20 LEI LITRUL

Alarmă! S'au pus în consumaţie, special pentru sărbătorile Paştelui, **renumitele vinuri,** cu preţuri reduse, la

IANCU SOLOMON

str. Gh. Mârzescu 15

24 şi 28 lei litrul vin alb, pentru domiciliu

Mic şi mare alergaţi
La Solomon să gustaţi
Şi acasă să luaţi....
Vinul cel renumit

Raion special de murături „Cuşer şel Pesah".
Nu uitaţi adresa ;
Str. Gh. Mârzescu No. 15

Dacă doriţi orice fel de ceasornice de precizie, toate mărcile, în aur, argint şi imitaţiuni, precum şi cadouri fine pentru logodne şi nunţi le găsiţi la:

„Ceasornicăria Regală"

Iaşi, str. Ştefan cel Mare No. 10
(Casele Leon Hart)
Preţuri foarte reduse.

MAGAZINUL UNIVERSAL „RATA"

No. 34, str. Gh. Mârzescu No. 34

A desfiinţat comisionul

şi fiind bine asortat cu:
HAINE GATA pentru barbaţi, băeţi şi copii
STOFE STRAINE calităţi superioare cu un
ATELIER SPECIAL pentru comandă, Mantile de Cauciuc, Manufactură, Mătăsuri, Galanterie, Incălţăminte, Pălării, Mobile, Oglinzi, Muşamale, Linoleum, Maşini de cusut, Biciclete, etc. etc. le vinde cu preţuri avantajoase

în RATE LUNARE şi FARA COMISION

STRUNGAR

bun, în fier, se caută.
A se adresa la Fabrica

„Ţesătura"

Strada Socola Iaşi

Spitalul de Boli Mintale şi Nervoase Socola Jud. Iaşi

PUBLICAŢIE No. 998
2 Aprilie 1928

Se aduce la cunoştinţa amatorilor că în ziua de 3 Iunie 1928 se va ţine la acest spital licitaţia publică prin oferte închise pentru aprovizionarea cu carne de vacă pe anul 1928—1929, în limita sumei de 100.000 lei.

Persoanele cari doresc a concura la această licitaţie, sunt rugate a se prezenta în ziua sus numită ora 10 dimineaţa pentru a depune odată cu oferta şi garanţia de 10 la sută.

Condiţiile de licitaţie se pot vedea în fiecare zi la cancelaria spitalului.

Licitaţia se va ţine conform art. 72—83 din legea contabilităţii.

Medic Primar Director
Dr. L. BALLIF

DOCTORUL

R. DAMSKER

str. Ghica-Vodă No. 44-46

MEDICINA INTERNA,
SIFILIS şi GENITOURINARE
tratează prin

D'ATHERMIE

Bolile interne, reumatismul, guta, nevralgii, etc.
Bolile urinare şi boli de femei
Cons. 8—11 a. m. şi 3—7 p. m

PROBLEME EDILITARE

PENTRU IMBUNĂTĂŢIREA INSTALAŢIILOR DE APĂ ŞI ELECTRICITATE

S'au scris recent mai multe articole, cu privire la efectuarea rudimentară a instalaţiilor de apă şi canal, datorită cărora se infectează conductele şi se propagă epidemii.

De asemeni s'a scris despre unele incendii, provocate de primitivile instalaţii electrice ; însă soluţie nu s'a dat nici pentru unul din aceste cazuri.

Este foarte adevărat că în oraşul nostru se efectuează o parte din aceste lucrări de mare importanţă, cu totul primitiv ca execuţie şi material care nu corespunde cerinţelor technice iar vigoare,—aceasta datorită în mare parte executanţilor fără răspundere morală şi materială faţă de daunaţi.

Din această cauză, atât Primăria furnizoara apei, cât şi Societatea Uzinelor furnizoara electricităţei, au vesnice reclamaţiuni şi sunt făcute de multe ori responzabile de inundaţiile sub-solurilor şi perderea de apă acolo unde sunt apometri ; cât şi uzina electrică de unele incendii şi scurgeri care micşorează eclerajul.

Soluţia peutru evitarea răului, ar fi :

1) Anularea tuturor autorizaţiilor date instalatorilor ;

2) Formarea a 2 comisiuni de examinare—una pentru autorizarea instalatorilor de apă şi canal ; — şi a doua pentru cei de electricitate ; aceste comisiuni să fie compuse din câte un reprezentant al Primăriei (serviciul respectiv), unul al uzinelor şi unul al Ministerului de Industrie, convocate de Primărie cam odată pe lună.

3) Fixarea unei garanţii de circa *lei 20.000* pentru o autorizaţie *definitivă* pentru lucrări de apă şi canul, şi cir a *lei 10.000* pentru una electrică ; chiar da ă suntcase care lucrează ambele specialităţi, vor trebui să aibă ambele autorizaţiuni ; aceste garanţii să fie consemnate în numerar la Casseria Comunală, iar recipisa împreună cu o taxă fixată, onorar comisiunei, să se depună cu o cerere prin care să se solicite anume autorizaţia.

Comisiunea va fixa ziua examinărei solicitatorului—întrebări teoretice, schiţe, calcule etc. de fie care specialitate—şi dacă candidatul a reuşit şi a mai avut autorizaţie şi nu i-a fost retrasă pentru abateri de la regulament, să i se elibereze autorizaţia *definitivă* ca instalator.

Celorlalţi care n'au mai fost autorizaţi sau au avut anulată autorizaţia, însă au reuşit la examinare, să li-se elibereze autorizaţie *provizorie* pentru şase luni, în care timp să facă dovada de lucru executat, conformându-se regulamentului, vor putea căpăta, după acest timp de şase luni autorizaţia *definitivă.*

Aceasta ar fi metoda de a se asigura particularii şi autorităţile cărora li-se efectuează asemenea lucrări ; se va evita infectarea conductelor apeductului, perderea de apă şi energie electrică şi incendiile provocate de scurt circuite ; iar adevăraţii instalatori specialişti vor avea satisfacţia prin eliminarea celor neapţi dintre ei.

O chestiune importantă pentru Comună este de a percepe o taxă fixă sau după importanţa lucrărei şi de la instalatorii din alte oraşe, care execută lucrări în localitate, însă nu au autorizaţia Comunei noastre, cum sunt cazuri recente, căci autorizaţiile Comunale sunt valabile numai în raza oraşului de emitere.

4) Atât instalaţiunile efectuate de instalatori localnici, cât şi de cei veniţi de afară, să li se facă recepţiile cele mai severe şi apoi să li se aprobe branşamentele cu reţelele oraşului la : apă, canal şi electrică, dacă lucrarea este corespunzătoare regulamentului. Aşa procedează Primăriile oraşelor din străinătate ca : Paris, Berlin, Zürich, Viena, Milano etc. de unde a copiat regulamentul şi Capitala noastră.

Asemenea regulamente sunt introduse şi la oraşele : Craiova, Constanţa, Botoşani, R. Vâlcea, etc. care dau rezultate din cele mai bune.

Inginer D. A. Gheorghiu
Copou—Iaşi

Cereţi pretutindeni vopsele de ouă

BAIADERA

fiind cele mai reuşite

DOCTOR IN MEDICINĂ

M. WECHSLER

Specializat în Franţa în

ARTA DENTARĂ

Boli de gură şi de dinţi

Consult. 9-12 şi 2-7 p. m.
IAŞI, Str. Ştefan cel Mare 13
Casele Leon Mayer

ULTIMA ORA

Mussolini pregăteşte ocuparea Dalmaţiei

şi a oferit Rusiei să-i lase mână liberă

Senzaţionale destăinuiri ale d-lui St. Radici

Belgrad 10.—Coaliţia ţărănisto-democrată a ţinut o mare întrunire publică la Split (Spalato), la care au vorbit d-nii Ştefan Radici şi Prilicevici.

Oratorii au acuzat actualul guvern că este incapabil a asigura ordinea internă şi că trebue să se retragă.

*

D. Radici a acuzat guvernul că nu pricepe nici problemele de politică externă. In legătură cu aceasta, şeful croat a făcut o destăinuire senzaţională.

D. Mussolini vrea să facă război Jugoslaviei (a spus d. Radici), pentru a cuceri Dalmaţia. In acest scop d. Mussolini a propus Rusiei sovietice numeroase concesii, dîndu-i pretutindeni mînă liberă de acţiune. In schimb Rusia să nu se opue la ocuparea Dalmaţiei de către Italia. Rusia a refuzat propunerea.

Ca încheere, d. Radioi preconizează ca Jugoslavia să încheie înţelegere cu Rusia şi cu Bulgaria.

Acţiunea guvernamentală

contra agitaţiilor opoziţiei

Bucureşti 10.—In urma consfătuirilor cu parlamentarii, d. Vintilă Brătianu a hotărât să-şi tipărească în sute de mii de exemplare, discursurile rostite la Cameră şi la constătuirea Majorităţilor.

Deasemenea se va scoate o foaie ocazională pentru populaţia rurală.

Se vor ţine întruniri în toate comunele, pentru a se contrabalansa acţiunea naţional-ţărănistă.

Guvernul a recomandat organizaţiilor liberale să susţină că Alba Iulia este opera vrăjmaşilor şi acolo se vor aduna vrăjmaşii ţării, dinăuntru şi din afară. Se va anunţa în acelaş timp că se vor întocmi liste negre, cuprinzând numele participanţilor.

Pentru pacea în Răsărit

Conferinţa polono-lituană, ţinută zilele acestea la Königsberg. De la stânga la dreapta: 1) *Sinzikaukas* reprezintantul Lituaniei la Berlin, 2) *Voldemaras* primul ministru lituan, 3) preşedintul Prusiei Orientale, 4) *Zaleski* ministrul de externe al Poloniei, 5) *Olczowski*, reprezintantul polonez la Berlin.

Moartea

unui politician sârb

Belgrad 10.— Fostul ministru de justiţie Luchinici, unul din principalii făuritori ai unirii naţionale, actualmente deputat democrat independent, a încetat din viaţă aseară, pe când vroia să se urce în tren.

Moartea se datoreşte unei emboli la inimă. Defunctul era în etate de 58 ani.

Fluviul Volga

ameninţă cu revărsarea

Moscova (Ceps).—Pentru anul acesta se aşteaptă mari revărsări ale fluviului Volga. Se crede că vor fi întrecute inundaţiile din 1926 când o întreagă serie de oraşe depe malurile Volgei au avut de suferit.

Acum se fac lucrările necesare pentru apărarea craşelor ameninţate, iar la Astrahan se întăresc digurile oraşului.

160 MILIOANE LEI

pentru un tablou

Praga (Ceps).— Un consorţiu american pe de o parte, şi Muzeul Naţional din Berlin pe dealta, au făcut oferte pentru cumpărarea celebrului tablou de Duerer „Invocarea fecioarei Maria.

S'a oferit suma 1 milion de dolari, adică peste 160 milioane lei.

Tabloul care este proprietatea mănăstirei Strachov din Praga, datează din 1506 şi fusese cumpărat de împaratul Rudolf al II-lea pentru galeria sa de tablouri.

In decursul timpului, tabloul a devenit proprietatea mănăstirei Strachov. Dr. Zavoral, abatele mănăstirei, s'a declarat gata să vândă tabloul deoarece mănăstirea are datorii mari.

Deasemenea şi statul s'a oferit să cumpere tabloul pentru aceeaşi sumă, pentru ca o capodoperă de această importanţă mondială să nu fie pierdut pentru Cehoslovacia.

In cazul vânzării tabloului dr. Zavoral voeşte să plătească întâiu datoriile mănăstirei, iar restul să-l întrebuinţeze la păstrarea celorlalte bogăţii istorice ale instituţiei.

x Am relatat în numărul de eri al ziarului nostru, solemnitatea trecerii la ortodoxie a familiei de adventişti Ion Clipa din Tătăraşi.

Naşi au fost toţi epitropii bisericei Nicoriţă; iar după solemnitatea botezului, părintele paroh C. Dinescu şi d. prof. Teodor Ghiga, au ţinut interesante cuvântări ocazionale.

Iaşul cultural şi social

Sub titlul de mai sus, distinsul nostru confrate, d. *Ion Dafin*, a adunat într'un admirabil volum, o serie foarte interesantă de amintiri şi însemnări, care privesc dezvoltarea politică, culturală, artistică şi socială a bătrînului Iaşi.

Sunt date preţioase despre vechea mişcare socialistă, partidul radical şi Gh. Panu, partidul junimist şi P. P. Carp. „Junimea", rolul politic al lui Al. Badareu, aspecte sociale de odinioară revistele culturale şi presa, din trecut, Ion Creangă şi Caragiale, diferite figuri ieşene, viaţa artistică şi teatrală,... şi numeroase alte probleme şi evocări de cel mai mare preţ, care fac volumul d-lui Dafin indispensabil în mâna orcărui moldovean.

Un volum de 250 pagini se poate procura cu 80 lei, la orce librărie.

Ne vom face plăcerea a ne ocupa amănunţit de această utilă şi valoroasă operă.

DOCTOR
Dora Coslowsky
MAMOŞ
de la clinicile din *Paris* şi *Montpellier*
BOLI DE FEMEI, NAŞTERI
Consult. 3—6 p. m.
Strada Cuza Vodă No. 16.

De vânzare
Imobilul din strada Palatului No. 20 Iaşi vis-a-vis de Palatul Administrativ, compus din 17 camere cu etaj, instalaţie de apă şi lumină, pivniţă bună şi curte, construit în 1924, scutit 10 ani de impozit. Preţul avantajos. A se adresa la proprietar Iaşi str. Trantomir No. 1.

România
Corpul Portărelor Trib. Iasi
PUBLICAŢIUNE No. 86
Anul 1928, luna Martie 30

Se publică spre cunoştinţa generală că conform adresei Jud. Ocol II Urban Iaşi, No. 9360 | 1928 se va vinde prin licitaţie publică în ziua de 19 Aprilie 1928 ora 10 a. m. averea mobilă sechestrată cu procesul verbal No. 1867 | 928 dela D. R. Georgescu la pretenţia I. Cristian avere compusă din: un automobil sistem Persado, 45 H P. No. 77 B, 1 Caroserie de camion „Pesles" şi un chauseu de Mercedes necomplect.

Vânzarea se va face în Iaşi, str. Săulescu No. 1, la garajul Cristian, pe bani gata şi în asistenţa comisarului reepectiv

Şef Portărel, C. Guşă
Secretar, Munteanu

Dr. Albert Ficler
Specializat în principalele clinici din *Berlin, Leipzig şi Frankfurt a/M.*, în
Boli interne, Boli de Stomac, Intestine, Ficat şi Boli de nutriţie: Diabe (Tratamente cu Insulin), Gută Arterioscleroză, etc.
Tratamente cu
DIATERMIE
pentru toate maladiile indicate
Cons.: 9—11 şi 3—6.
Iaşi, Str. Lăpuşneanu 27

DENTISTUL
Fr. Grünberg
cu Institutul dentar, în
Strada Cuza Vodă No. 1
(vis-a-vis de Farmacia Jelea Halta Sărărie)
Execută toate lucrările de chirurgie şi proteză dentară după ultimele cerinţi ale ştiinţei.
Preţuri modeste
Consult. 9—1 şi 2 jum.—7

H. GHERNER
avocat
Birou de Notariat
str. Elena Doamna 26
colţ cu str. Anast. Panu
(casele Brumer)
Cons. 7½-9 a. m. şi 7-9 p. m.

Consfătuire naţional-ţărănistă

în chestia Albei-Iulia

Bucureşti 10.— Mercuri dimineaţă sosesc în Capitală d-nii Maniu şi Mihălache pentru a participa la şedinţa comitetului de direcţie al partidului naţional-ţărănesc.

In acea şedinţă se va examina atitudinea guvernului faţă de congresul convocat la Alba-Iulia.

In ce priveşte manifestul către ţară, el va fi lansat la sfârşitul lunii şi va cuprinde o amplă expunere asupra situaţiei politice

Afacerea fraudelor

de la Div. 11 inf.

Bucureşti 10.— D. judecător Stănescu dela cabinetul 7 instrucţie continuă cercetarea— paralel cu parchetul militar din Craiova—în afacerea fraudelor de 2 milioane jumătate de la divizia XI-a în care este implicat casierul căpitan Gheorghe Vintilă cu furnizorul A. Leibovici.

Inculpaţii au fost cercetaţi şi la Bucureşti şi la Craiova. Eri au fost aduşi amândoi şi confruntaţi la cabinetul 7. Căpitanul Vintilă caută să se disculpe declarând că defunctul colonel Alexiu, ar fi fost autorul real şi beneficiarul fraudelor. Dar această afirmaţie nu e sprijinită prin nici o dovadă.

Bonuri descoperite la Cernăuţi

din cele furate la preotul Iordăchescu din Iaşi.

Intru cât la creditul urban din Iaşi s'au prezentat din Cernăuţi, cupoane aparţinând bonurilor furate anul trecut dela păr. D. Iordăchescu, d. Eug. Closs directorul prefecturei de poliţie, a delegat pe d. comisar N. Căpriţă, de a pleca la Cernăuţ spre a face cercetări.

După trei zile de investigaţii, d. Căpriţă a găsit bonuri provenite din furtul dela părintele Iordăchescu în valoare de 75.000 lei.

Primele cercetări au fost făcute la Banca Leibuca Barber din str. Cetatea Albă. La această bancă controlându-se registrele, s'a constatat că bonurile au fost cumpărate dela comerciantul Isac Muntzer din str. Hrumuzachi.

Atunci d. Căpriţă l'a invitat la poliţia din Cernăuţi pe d. Mintzler, care a declarat că mai avea şi alte bonuri date cu împrumut firmei „Engler et Glasberg" din str. Gen. Mircescu-13, ca garanţii pentru o licitaţie la casa fondului bisericesc.

Cercetările au conchis că toate bonurile provin la Cernăuţi dela d. B. Ghimpelman.

D. Căpriţă a ridicat dela casa fondului bisericesc, bonuri în valoare de 40.000 lei; iar dela Banca Barber, alte bonuri în valoare de 35.000 lei.

D. Ghimpelman a rămas la dispoziţia poliţiei.

Poliţia continuă acum cercetările pentru a descoperi şi pe autorii îndrăzneţului furt de la părintele Iordăchescu.

GRAVA AGRESIUNE IN LOCALITATE

D. ing. Bejan rău maltratat de câţiva studenţi — Iminente arestări —

O gravă agresiune s'a petrecut astăzi dimineaţă la orele 8 în localitate.

Un tânăr venise la Căminul studenţesc de la Râpa Galbenă pentru a lua nişte lemne din curte. Insă d. inginer Bejan, proprietarul hotelului, s'a opus pretinzând că lemnele îi aparţin d-sale.

Atunci tânărul a intrat în cămin şi a comunicat cele petrecute d-lui Corneliu Zelea Codreanu. Acesta însoţit de doi studenţi, s'a dus la locuinţa d-lui Bejan unde a avut loc o ceartă.

Din informaţiile poliţiei reesă că la un moment dat, Corneliu Codreanu a aplicat d-lui ing. Bejan o puternică lovitură de măciucă în cap.

Imediat a fost anunţată poliţia, care a început cercetări. S'au dresat actele de cele petrecute, care au fost înaintate parchetului.

Starea d-lui ing. Bejan este gravă; victima a fost reţinută în casă sub îngrijirea medicilor.

*

Imediat d. prim-procuror M. Caţichi a început ancheta.

D. prof. dr. G. Bogdan, medic legist, a fost chemat la casa rănitului, constatând loviri grave în cap şi un ochi periclitat.

*

In legătură cu acest caz, s'au adus la cunoştinţa parchetului următoarele explicaţii:

O neînţelegere mai veche există între o parte din studenţi şi organizaţia Ligii Creştine.

Ambele tabere pretind proprietatea asupra căminului studenţesc de la Râpa Galbenă. Cazul este pendinte înaintea tribunalului.

Intre timp consiliul judeţean a votat o sumă de 100.000 lei pentru terminarea căminului; iar comitetul căminului, în majoritate, deleg se ca administrator pe d. ing. Bejan. Aceasta a provocat nemulţumirea unei părţi a studenţilor.

In această încordare, s'a petrecut incidentul de astăzi dimineaţă; după care Corneliu Z. Codreanu, cu câţiva studenţi, a pătruns în odaia inginerului Bejan, lovindu-l grav la cap şi pe corp. In acelaş timp a fost lovită şi fata Vera Veroniciuc care intervenise în apărarea victimei. După comiterea faptului, studenţii s'au retras.

*

La ora 2 p. m. starea d-lui Bejan continua a fi gravă. Medicii speră că, dacă nu se vor ivi complicaţii, victima va scăpa cu viaţă.

Parchetul cercetează şi va opera câteva arestări.

In jurul unei crime

Bucureşti 10 — Parchetul a făcut apel la camera de punere sub acuzare contra infirmării mandatului de arestare a lui Emil Göbl, care şi-a ucis soţia, foasta artistă Valentina Popovici.

Sprijiniţi aviaţia

Inscrieţi-vă cu toţii în Soc. A. R. P. A.

Intăriţi flota aeriană, pentru apărarea Patriei şi siguranţa neamului.

D. Lloyd George protivnic

naţionalizării industriei

Londra 10. — La o întrunire publică d. Lloyd George a declarat că naţionalizarea industriei ar duce Anglia la faliment în câţiva ani de zile. Exportul ţării ar ajunge la zero, cum a ajuns în Rusia sovietică.

Mai mulţi comunişti din sală au protestat contra acestei afirmaţii. D. Lloyd George le-a ripostat:

— Nu vă place? Dacă Rusia e bogată, pentruce a cerut dela noi un împrumut de 30 milioane lire în timpul guvernului Macdonald? Noi n'am cerut împrumut Rusiei.

Stabilizarea serbătorii Paştelor

Geneva 10.—In comisia Ligii Naţiunilor s'a luat în desbatere chestia schimbării calendarului.

S'a propus stabilizarer serbătorii Paştelui, în legătură cu proectul admis de camera engleză ca Paştele să se serbeze în Duminica care urmează celei de a doua Simbete din luna April.

BANCA ROMÂNO-FRANCEZĂ

SOCIETATE ANONIMA — IAŞI

BILANŢ GENERAL

Incheiat pr. 31 Decembrie 1927

ACTIV			PASIV		
Cassa şi disponibil la bănci	2.049.908 —		Capital	10.000.000 —	
Acţionari emisiunea II-a	1.600.000 —		Rezerve	500.000 —	*)
Ef. publice şi acţiuni diverse	662.262 —		Creditori	3.226.145 —	
Nominal lei 1.197.000.—			Depuneri spre fructificare:		
Portof. comerc. lei 16 999.111.—			Pe termen lei 10.969 907.—		
Minus reescont 11.867.556.—	5.131.555 —		La vedere lei 1 390.584 —	12.360.491 —	
Debitori	13.532.482 —		Dividende neridicate	365.105 —	
Diverse afiliaţiuni controlate de noi	4.879.767 —		Dobânzi cuvenite anului 1928	210.000 —	
Mobilier, casete de fier şi instalaţiuni lei 330.936.—			Beneficiu net	1.618.388 —	28.280.129 —
Minus amortizarea lei 66.187.—	264.749 —				
Mărfuri şi materiale	45.525 —				
Ct. tranzitoriu	113.881 —	28.280.129 —			
Conturi de Ordine			**Conturi de Ordine**		
Efecte în depozit	5.159.434 —		Depunători de efecte în depozit	5.159.434 —	
„ publice titluri în gaj, cesiuni, ipoteci în garanţii şi mărfuri în gaj	7.471.273 —		„ „ „ publice titluri în gaj, cesiuni şi ipoteci în garanţii şi mărfuri în gaj	7.471.273 —	
Garanţii şi avaluri	1.580.100 —		Depunători de garanţii şi avaluri	1.580.100 —	
Depozitari de efecte publice	1.000.000 —		Efecte publice depozitate	1.000.000 —	
Debitori de scrisori de garanţii	1.000.000 —				
Efecte spre încasare:			Scrisori de garanţii date	1.000.000 —	
In portofoliu lei 1.854.318.—			Remitenţi incasso	2.320.974 —	
Remis spre încasare 466.656.—	2.320.974 —		Depunăt. de garanţii statutare	1.450.000 —	
Garanţii statutare	1.450.000 —		Diverse conturi de ordine	1.108.894 —	21.090.675 —
Diverse conturi de ordine	1.108 894 —	21.090.675 —			49.370.804 —
		49.370.804 —			

Vice preşedinte şi director general, *Leonida Gheorghiu*, expert-contabil.

Verificat de noi şi găsit în concordanţă cu scriptele

Cenzori: *I. Sibi*; advocat *C. Slon, Ioan Popovici*, expert-contabil.

*) Cu suma alocată anului 1928, Rezervele se urcă la Lei 926.297.—

ȘTIRI DIN ȚARĂ ȘI STRĂINĂTATE

„OPINIA"
literară și artistică
(Continuarea din pag. I-a)

Korolenko, era cel mai scump vis pentru dânsul; — și apoi scrise primul său „lucru trăit".

Pianul nou.

In Franța s'a lansat de curând un nou sistem de piane. Acest clavir original are coarde, care produc sunete asemănătoare cu acelea de violă și violoncel. Melodia izvorâtă din apăsarea clapelor obicinuit făcute, este dulce și duioasă.

Un prim concert de asemenea piano la Paris a obținut un deosebit succes.

Plânsul interzis.

La unele teatre din Germania și Elveția s'au lipit afișe, care arată ca plânsul în timpul spectacolului este interzis. Aceasta, întrucât la recente reprezintații de tragedie, s'au iscat în sală adevărate hohote de plâns. In special femeile și bătrânii au contribuit ca direcțiile teatrelor să afișeze asemenea deciziuni originale.

Prețul timpului.

Un director de ziar din Paris a cerut o audiență d-lui Morgan, care se află actualmente în capitala Franței. Acesta a răspuns că acceptă întrevederea, cu condiția ca fiecare minută să-i fie plătită cu 250 franci.

Ziaristul a acceptat, și intrînd în audiență s'a grăbit să mărturisească:

— „Poftim 500 franci. Eu am pariat pe 2500 franci că voiu vorbi cu d-vs. Prin urmare eu câștig 2000 franci, deci mai mult decât d-ta".

Probabil că ziaristul era evreu

Bibliografie.

— *„Gândul Nostru"* anul VIII No. 2, cu un ales cuprins datorit d-lor Sandu Teleajen, I. Pajură, Al. Leontescu, Titus Hotnog, Paul Papadopol, Al. Vălmanu, Ștefan George, Virgi Gheorghiu, Costin Mācieș, Mircea Mancaș, H. Burileanu-Grindea etc. Reproduceri artistice, după pictorul Tarasov.

Un caz grav în stația Sârca
Șeful stației înjunghiat de șeful de tren. Desfacerea unui tren mixt.

Autoritățile locale au fost înștiințate de un caz neobicinuit.

La sosirea trenului mixt Iași-Hârlău—în ziua de 8 Aprilie în stația Sârca—șeful stației d. H. Antochi s'a suit în tren pentru a face revizia biletelor.

Trenul, ca nici odată sosise înaintea orarului oficial, la orele 18.15 în loc de 19.8.

In tren au fost găsite 4 persoane călătorind fraudulos, neavând bilete.

Șeful trenului Petre Grigore, fiind chemat pentru a-i se trece în condică neregulile, s'a observat că era într'un hal neînchipuit de beție. Fiind mustrat de șeful gărei—șeful trenului a scos un cuțit lovind grav în abdomen și cap pe șeful stației.

Trenul a fost imediat descompus.

Cu mașina trenului mixt, șeful stației într'o stare disperată a fost transportat la Pașcani și internat în spital.

S'a avizat imediat secția de Jandarmi din P. Iloaei. Jandarmii au sosit cu Acceleratul de Pașcani—Cernăuți și au arestat pe șeful de tren agresor.

*

Direcția locală ceferistă a dispus imediat o anchetă.

Ca șef al stației Sârca a fost delegat impiegatul stației.

*

Aseară șeful de tren Petre Grigore a fost înaintat poliției gărei Iași, pentru complectarea cercetărilor.

D. Comisar Popa, șeful poliției gărei a luat un interogator criminalului. El a declarat că a fost provocat de șeful de gară.

Astăzi P. Grigore a fost înaintat Parchetului. El mai este dat în judecată la Huși pentru înjughierea unui frânar.

Inscrierile în A. R. P. A.

Se face cunoscut că afară de Doamnele și Domnișoarele ce au fost deja publicate că li s'au încredințat liste de înscriere de membrii pentru societatea de propaganda Aviației Filiala Iași, în diferite sectoare ale orașului, asemenea liste de înscriere s'au încredințat și doamnelor notate mai jos care au primit a-și da bine-voitorul d-lor concurs, făcând înscrieri de membri printre prietenii și cunoscuții Domniilor lor în cuprinsul întregului oraș.

Doamna Colonel Vetssa, lista de subscripție No. 1203 lista de înscriere No 251.

Doamna Colonel Ionescu lista de înscriere No. 252.

D-na Col. Manolache, lista de subscripție No. 1204 și lista de înscriere No. 253.

D-na Col. Fiorlano lista de înscriere No. 254.

D-na Col. Ghica lista de înscriere No. 255.

D-na Praja, lista de înscriere No. 256.

INFORMAȚII

x *D-na C. Crupenschi ne comunică știrea îmbucurătoare că mama d-sale, d-na Lucia Bogdan, se află sănătoasă la moșia d-sale din Neamț.*

Zvonul morții se împrăștiase în urma faptului că d-na Lucia Bogdan fusese, într'adevăr, serios bolnavă. Dar din fericire, s'a însănătoșit pe deplin.

x D. colonel de rezervă Schipor Alexandru din jandarmerie a fost chemat în activitate de serviciu până la 1 Ianuar 1929.

x D. Stelian Popescu, ministrul justiției, a plecat ieri la Abazzia, unde va rămâne timp de trei săptămâni.

x Ministerul de război va lua vacanță Vineri, iar acelelalte departamente vor lua vacanță Joi la amează.

x D. C. Argetoianu, ministrul agriculturii și domeniilor, a fost ales șef al organizației liberale din județul Severin, care pînă acum era condusă de d. Duca, ministru de interne.

x Studentul Cazacu, arestat de Consiliul de Războiu ca spion în favoarea Rusiei sovietice, a fost pus în libertate. Ceilalți doi acuzați principali au fost menținuți arestați.

x Afacerea fabricei clandestine de drojdie de bere din localitate a fost deferită spre cercetare Cab. II Instrucție.

x Regența a promulgat legea de așa zisă prelungire a contractelor de închiriere.

Legea a fost publicată în „Monitorul Oficial" din 8 April, crt.

x Doctorul **Brener** *specialist mamoș*, boli de femei, consultă de la 2 până la 6 p. m.

x *Impozitul pe cifra de afaceri la tipografii*—Administrația Financiară locală aduce la cunoștință tipografilor că Ministerul a decis că trebue să plătească impozitul de 2 la suta cifra de afaceri, la orice fel de lucrări, ce le comercializează indiferent că la importarea materiei prime au mai plătit acest impozit.

Impozitul se va plăti la Percepția respectivă—conform tarifului unitar—pentru toate lunele în restanță, fără amendă, dacă achită aceste sume până la 15 Aprilie 1928.

x *Teatrale.*—Astă-seară Teatrul Național reia marele succes al stagiunei trecute: *„Visul unei nopți de vară"* de Shakespeare în minunata tălmăcire a poetului Gh. Topârceanu. Rolele principale sunt susținute de d-nii I. Profir, R. Munteanu, B. Braeсky, Miluță Gheorghiu, C. Vernescu-Vâlcea, C. Ramadan și d-nele Eug. Vasilescu, Jeny Ionack, N. Melcu.

— Ministerul artelor a confirmat ca delegați ai artiștilor teatrului nostru, pe d-l *St. Morcovescu-Teleajen*, în comitetul de lectură și pe d-l *Aurel Chițescu*, în consiliul de administrație.

x Toate ofertele primite de d. Ciurea, inspector regional, pentru amenajarea căminului de ucenici, au fost înaintate ministerului muncei. Ministerul se va pronunța zilele aceste asupra ofertei celei mai avantagioase, după care se va face repede cuvenita amenajare.

x **Biserica și Aviația.**— In urma dispozițiilor luate de I. P. S. S. Mitropolitul Pimen al Moldovei, comunicate prin P. C. Protopopi tuturor preoților din întreaga Eparhie, s'a făcut în *Duminica Floriilor* în toate bisericile o vie propagandă pentru sprijinirea aviației.

In orașul Iași în fiecare biserică preoțimea a ținut predici mișcătoare prin care s'a explicat credincioșilor datoria patriotică ce o avem cu toții de a sprijini aviația.

Toți credincioșii au făgăduit preoților că se vor înscrie cu toată dragostea ca membrii în Asociația Română pentru Aviație.

Chetele ce s'au adunat de preoțime în bisericile din oraș în Duminica Floriilor se vor depune la P. C. Protopop Niculea pentru a fi trimise prin Sf. Mitropolie comitetului Aviației.

x Prefectura a fixat ziua de 3 Iunie, pentru alegerea comunală pe la Hermeziu-Iași.

Joi 12 April crt. va avea loc instalarea consiliului comunal de la Plugari—Iași.

x *Inventarul prefecturii.* — In urma cercetărilor făcute, s'a găsit în arhiva prefecturei, un inventar vechi asupra averii județului nostru.

De altfel în prefectură mai există un inventar de anul trecut; iar această chestiune nu trebuiește privită altfel decât că în averea județului au survenit unele modificări normale datorită uzării și cumpărării de mobilier.

x D. Loris Pavloff, judecător de instrucție la Tribunalul Iași, secția I, a fost avansat la gradul de președinte.

Spectacole

— O puternică realizare „Lumea nouă și lumea veche", o nouă reeditare a celebrului film cu mondiala artistă Maly Picon care a făcut înconjurul lumei. Al 2-lea film cuprinde o nouă și originală producție „Prințul și Femeiușcana Parisului" un succes strălucit al marilor cinematografe. — Se reprezintă ambele la cinema Elisabeta.

— Legenda nemuritoare „Samson și Dalila, somptuos însuflețită și artistic interpretată se reprezintă azi pe ecranul Sidoli.— Al 2-lea film cuprinde „Expresul morții" cel mai mare film de aventuri care cuprinde între altele o groaznică și zguduitoare catastrofă de cale ferată.

ECOURI

— **Expoziția cărței evreești** va avea loc între *7* și *15 Aprilie* în Saloanele Organizației Zioniste (str. Palat 2), sub auspiciile organizației zioniștilor radicali *„Renașterea"*.

Marile edituri expun tot ce-a apărut în domeniul literaturei judaice, în limbile ebraică, idiș, română, franceză, germană.

Șezători literare și muzicale în tot timpul expoziției.

Orele de vizitare între 9—12 a. m. și 3—7. Intrarea liberă

Un logodnic imprudent
își impușcă logodnica

Tânărul Gheorghe Suceanu din aviația Tecuci, venind să-și viziteze logodnica din acel oraș, d-ra Maria Cuțurof și găsind un revolver pe masă, a apăsat instinctiv pe cocoș. Arma s'a descărcat și glontele a pătruns în abdomenul logodnicei. In stare foarte gravă ea a fost transportată la spital. Logodnicul s'a predat singur poliției.

Scenă dramatică
într'o închisoare

In legătură cu complotul comunist din Oradea a fost arestat și consilierul comunal Frederic Ghembat, care a fost adus la Cluj. Acolo i s'a permis să-și vadă nevasta. Intâlnirea a fost dramatică. Căci în loc de clipe de bucurie cu ocazia revederii, a trebuit să audă vestea că unica lui fetiță de 5 ani a murit în timpul cât el a stat închis.

Bietul tată s'a prăbușit la pământ, plângând de durere ca un copil.

Scena a impresionat mult pe toți cei ce se aflau în cabinetul de instrucție.

Invățători reușiți la definitivat

Huși. — La examenul de definitivat care a avut loc la școala normală din Huși, pentru învățătorii cu titlul provizoriu din județul Fălciu, au reușit, din 36 candidați, următorii, în ordinea clasificării:

Apetroaiei Dumitru, Roca Aurelia, Mocanu Ioan, Murgulescu Aneta, Stan Neculai, Mandrilă Victoria, Tucanu Teodor, Chiriac Mihai, Agarici Ana, Busoioc Irimia, Dumitriu Aurel, Ghiorghiu Mihai, Mihăilescu Suzana, Mocanu Elena, Oloreanu Aneta și Stoica Constantin.

Protestul ziariștilor la Chișinău
contra încălcării libertății presei și a drepturilor cetățenești

Duminică a avut loc la Chișinău o întrunire a tuturor gazetarilor din Basarabia cu reprezentanți ai asociațiilor de presă din țară.

Ședința a fost prezidată de d. Pan Halipa. Au luat cuvântul d-nii Ștefan Berechet, profesor universitar, L. T. Boga, redactor la „Universul" Nusi Tuliu, prof. Soicescu și I. Bănciulescu, reprezentantul ziariștilor ardeleni.

S'a protestat contra abuzurilor ce se săvârșesc la adăpostul stărei de asediu, trimițându-se ziariști, în judecata Consiliilor de Războiu.

D. Brăescu, a relevat ilegalitățile ce se comit în Basarabia.

S'a expediat o telegramă Inaltei Regențe și s'a votat următoarea:

MOȚIUNE

„Astăzi 8 April 1928, noi ziariștii profesioniști din întreaga Basarabie, alături de asociațiile de presă din întreaga țară, reprezentate prin delegați și telegrame de adeziune, întrunindu-ne spre a discuta cazul colegului nostru Alexandru Terziman chemat a răspunde in fața Consiliului de Războiu din Chișinău, ca autor al unor articole de presă conținând relevarea unor abuzuri săvârșite în Basarabia de unele autorități discutându-se inutilitatea stărei de asediu și a cenzurei în Basarabia, văzând că prin înăbușirea libertății presei, abuzul înflorește din plin în provincia noastră și că o acțiune a oamenilor conștienți este absolut necesară menționăm că colegul nostru Alexandru Terziman a mai avut de suportat vexațiuni asemănătoare de pe urma exercitărei cinstite și curajoase a profesiunei sale;

protestăm cu toată energia contra sistemului reprobabil de a se subordona la adăpostul stărei de asediu, acțiunea locală a presei, patimei răzbunătoare a unora sau altora, cărora această acțiune nu convine.

„Conștienți de menirea lor în cuprinsul României Mari, ziariștii vor fi întotdeauna alături de autoritățile de Stat ca auxiliarii lor, în opera de ordine și justiție, dar vor protesta, ca în cazul de față cu toată vigoarea, ori de câte ori vre'una din autorități va încerca să iasă din atribuțiile ei legale încălcând prin gâtuirea presei, una din cele mai sfinte libertăți cetățenești, garantată de Constituție.

Iarăși în chestia „Salonului Oficial"
O întrebare a pictorului Briese

Primim:

Domnule Director,

Mulțămindu-vă mai întâi pentru publicarea scrisoarei mele în „Opinia" cu data de 6 April a. c. în care promit că voiu reveni cu alte lămuriri dacă va fi nevoe, și în care rog pe dl. O. Băncilă să precizeze cât mai lămurit care sânt acele așa de grave motive care l'au făcut să reacționeze așa de războinic împotriva actualului juriu din salonul oficial, îmi permit să vă fac cunoscut următoarele:

Lămuririle cerute pictorului Băncilă au apărut în gazeta locală „Lumea" din 7 April a. c. în care se menționează că și eu ași fi aprobat în totul părerile exprimate de D-sa și în care se clarifică acțiunea D-sale punând ca motiv, greșita selecție ce s'a făcut a lucrărilor primite la Salon, cerând d-lui Ministru al Artelor un alt juriu compus din elemente cu stabilită autoritate artistică în țară.

Tot în acele lămuriri d-sa neagă că ar contesta colegilor ăi dreptul și autoritatea artistică de a se pronunța asupra operilor supuse aprecierei lor.

Ori, dacă juriul poseda acest drept și această autoritate, am întreba pe d. pictor Octav Băncilă de ce am mai cere schimbarea lui? I am mai cere d lui Băncilă și câteva nume *cu mai multă autoritate artistică* care să înlocuiască cu mai mult succes pe d-nii Ion Minulescu, Gh. Petrașcu, Camil Resu și ceilalți din juriul salonului oficial.

Cu cea mai distinsă considerațiune

Al D-voastră, O. BRIEȘE

Iași | 9 | IV | 1928.

x Tribunalul a condamnat în lipsă la 3 ani închisoare și 10 mii lei amendă pe tânărul H. Mihailovici, acuzat că împreună cu mai mulți tovarăși ar fi cumpărat cecuri sustrase din scrisorile sosite la Poșta locale și le-a traficat pe piață.

Ceilalți au fost achitați.

SPRIJINIȚI FLOTA AERIANA

Improprietărirea
foștilor deputați din Sfatul Țării

In vederea împroprietăririi foștilor deputați din Sfatul Țării, d. ministru al agriculturii a hotărît ca toți aceia ce au dreptul de a fi împroprietăriți conform legei, să înainteze fiecare cîte o cerere timbrată ministerului pînă la 25 April crt.

După această dată nu va fi luată în considerație nici o cerere.

Pentru îndreptățiții decedați, loturile vor fi atribuite soției și copiilor sau numai copiilor în cazul când și soția îndreptățitului e moartă.

Pământul se va da contra prețului de expropriere și numai după achitarea integrală a lotului.

In ajunul serbărilor
de zece ani de la Unirea Basarabiei
(Continuare din pag. I-a)

vine protectoarea Slavilor Balcanici.

Protectoare, dar atât de protectoare că în 1812 prin pacea dela București, Alexandru I „Blagoslovenii" primește—probabil—drept răsplată pentru protectoratul său, Basarabia

Să fi fost „protector" cât o fi poftit, dar să ne fi lăsat pe noi în pace, căci n-aveam nevoie de-o așa mare protecție și dragoste ce a durat mai bine de-o sută de ani.

Iacă-tă din toate nazdrăvăniile Ruso-Turce, sufeream noi, fără a bănui cel puțin ca Rușii au mare dragoste pentru noi, numai că ne luau drept „bratia Slaviane".

După 1828 cu pacea dela Andrianopol, să știe ce zile de dragoste și fericire au urmat pentru noi, această dragoste fiind încoronată prin vestitul *Regulament organic.*

Primejdia pentru celelalte state Europene, care nu prea vedeau bine întărirea Rușilor la Dunăre, le deschide ochii și astfel la 1859, ne vedem cu principatele Unite, pentru ca astfel să ținem piept tăvălucului rusesc.

Ce folos lasă, căci unirea s'a făcut după croiala străinilor, astfel rămâind răzlețită sărmana Basarabie asupra căreia Rușii își revarsă toată ura, năpăstuind pe săracii Moldoveni fără nici o apărare din partea nimănui

Mazilii și Răzeșii nu mai aud în biserică graiul părintesc, nu mai au capitanii lor mare trecere, li se pun piedici din toate părțile.

Au fost aduși coloniști, funcționari din Rusia, însfârșit au vrut cu orice chip—într'un exces de dragoste—să ne rusifice.

Moldoveanul devine nesuferit pentru Ruși, e considerat și calificat cum să poate mai rău și cum îi venea Rusului mai bine în limba lui.

Dar, pe semne că cîte-odată și Dumnezeu își mai apleacă fața către cei oropsiți și iaca, noi am rămas aceiaș, am rămas blajini, buni așa cum neau învățat să fim domnii noștri Alexandru cel Bun și Ștefan cel Mare, singurii domnitori ceau rămas pînă azi în amintirea Moldovenilor.

Nu-i vorbă, în tot timpul oropsirei să mai găsea cîte un Vlădică și Părințel care să ne mîngîe și să ne lumineze cu tipărituri moldovenești, însă de îndată ce-i simțeau Rușii că să stăruie prea mult pentru Moldoveni îi și schimbau, strămutându-l cine știe unde, departe de Moldoveni.

Deobiceiu să aducea un alt Vlădică din inima Rusiei, rus încărnat, dar să întîmpla, că atît să împrietenea cu blăjenia și omenia Moldovenilor încît ajungea să devină un apărător al nostru, apoi urma aceiaș istorie cu strămutarea și vrînd nevrînd trebuia să se supue.

(Urmează)

E. GANE
Student basarabean

CH. DUPRÉ

„GHIAȚA" S. A. R.
Pentru Fabricarea Gheții Artificiale și utilizarea frigorifcrelor Iași

Dorind a înființa în fiecare stradă Depozite pentru desfacerea en-detail a ghieței artificiale aduce la cunoștința prin această cale D-lor Comercianți cari ar dori să preia vânzarea en-detail să se adreseze Societăței la Abator.

RAME

pentru încadrare de tablouri, încheietură artistică cu prețuri de reclamă puteți găsi la Libraria **„V. Alexandri"** str. I. C. Brătianu, vis-a-vis de brutăria Klein.

Dr. H. Wechsler
Boli interne, Genito-urinare Sifilis
DIATERMIE
pentru boli urinare, boli de femei, reumatism, nevralgii, migrenă, gută, diabet, boli de stomach etc
Consult: 8-11 a. m. 2-8 p. m.
IAȘI, str. Armeană 4

BIBLIOTECA UNIVERSITĂȚII -IAȘI-

ANUL XXIV No. 6271 — 3 LEI EXEMPLARUL — JOI 12 APRILIE 1928

ABONAMENTE
Lei 1000 — p
„ 500 . . „ 6 .
„ 300 . . . „ 3 luni

Biblioteca Universității Loco

OPINIA

ZIAR POLITIC COTIDIAN

ANUNCIURI
se primesc la toate Agențiile de Publicitate și la Administrația ziarului
Iași—Str. Gh. Mârzescu 17

FRONTUL UNIC AL OPOZIȚIEI: O UTOPIE!

Că lucrurile în țară nu merg tocmai bine, o vedem și o simțim — firește — cu toții. De aici până la a socoti, că actuala și trecuta guvernare liberală constitue singura cauză a tuturor suferințelor noastre, nu este de sigur decât un sigur pas.

Că în actualele împrejurări, treburile ar putea să meargă mai bine, o bănuesc mulți, dar o cred mai puțini.

Or cum s'ar prezenta lucrurile, dărâmarea actualului guvern rămâne totuși, în concepția celor mulți, remediul universal, capabil să îndrepte totul, de la o zi, la alta, fără greutăți și fără suferinți.

Credința unora, în miraculul izbăvirei prin schimbarea domnilor, merge atât de departe, în cât concentrarea opoziției, într'o luptă comună în contra guvernului apare pentru aceștia ca suprema salvare a neamului românesc.

*

Dacă terminologia este nouă, ideia „frontului unic al opoziției" datează de mult. Ea datează de când există și viața politică la noi în țară.

Încercat de atâtea ori de către grupările conservatoare, la care une-ori s'au alipit și câte o grupare ruptă dela liberali, frontul unic nu a condus nici odată, la un rezultat pozitiv. Încercat acum câțiva ani în urmă, la alegerile comunale, dela sfârșitul trecutei guvernări liberale, frontul unic a condus la o experiență, care nu este desigur de natură a mai determina vr'o dată, gruparea subt acelaș steag, a tuturor partidelor aflate în opoziție.

Frontul unic de atunci, a însemnat învierea averescanilor și a făcut posibilă combinația de cu'ise, care a adus pe averescani la guvern.

Frontul unic de atunci a condus, la acea stranie prezentare a opoziției la palat, în care după lacrimile pe care dl. Iorga le-a vărsat pe ruinele foastei sale ș'fii, atât dl. Maniu, cât și dl. Mihalache, aliați cu un ceas mai înainte, au revendicat fiecare în parte pentru unul singur, guvernul la a cărui doborâre luptasără cu toții la un loc.

*

Frontul unic al opoziției de ostăzi ar însemna, în afară de o nouă învierе a averescanilor, adunarea într'un singur mănunchi a celor mai disparate elemente ale vieței noastre politice.

Frontul unic al opoziției de astăzi ar așeza, pe d. Iorga alături de d. Maniu, pe d. Averescu alături de d. C. Stere, pe d. Garoflid alături de d. Mihalache, pe d. Manoilescu alături de d. Magearu etc. etc.

Frontul unic al opoziției de astăzi nu ar putea duce, în nici un caz, la închegarea unei realități politice serioase.

*

Pentru ca o concentrare a opoziției să poată conduce la un rezultat practic, este absolut indispensabil, ca ea să fie făcută pe baza unui program de principii. Or despre existența unui serios programpolitic, în lagărul opoziției nu se poate vorbi în momentul de față. Întrunirile campaniei de răsturnare au dovedit cu prisosință lipsa de program a opoziției, nu numai în ceia ce privește campania e de răsturnare, dar chiar și în ceia ce privește o eventuală guvernare. Cel mult dacă fruntașii național-țărăniști, în diferitele lor manifestări publice, s'au mărginit să se plângă, că liberalii le-au furat programul lor de guvernământ.

Că adevărata opoziție nu are nimic de câștigat, de pe urma unei atare concentrări, o știu prea bine conducătorii național-țărăniști. Aceasta ne explică de ce acești fruntași s'au împotrivit și se împotrivesc încă, cu atâta îndârjire, la încheierea ori cărui acord cu g-ralul Averescu. Ei socotesc, că participarea național țărăniștilor la un front unic al opoziției, de pe urma căruia ei n'ar avea nimic de câștigat, ar constitui o gravă greșală de tactică politică.

*

Pentru naționali - țărăniști, chestiunea se pune simplu: or răstoarnă singuri guvernul și atunci pot revendica numai pentru ei puterea; or îl răstoarnă în tovărășie cu alte partide și atunci dau putința—cu mai mulți sorți de izbândă poate—și altor partide sau combinațiuni politice de a revendica conducerea țării.

Un front unic al opoziției nu și-ar avea rostul lui, nici măcar dacă prin imposibil ar putea conduce la un guvern de concentrare a opoziției.

Guvernarea cere mai înainte de toate, coheziune și unitate de vederi. Un guvern în care s'ar găsi reunite elementele cele mai de vază ale opoziției, n'ar fi lipsit numai de coheziune, dar ar reprezenta atâtea curente deosebite și atâtea tendințe diametral opuse, încât ori ce conlucrare între membrii ei ar fi atinsă de sterilitate, de la început.

Frontul unic al partidelor neliberale rămâne, pentru multă vreme încă, în viața noastră politică, o simplă utopie.

M. A. BADAREU

In pag. III-a
Ultima Oră
telegrafică și telefonică

PERSPECTIVE... TEATRALE
pentru Iași

Am anunțat că pe locul din str. Lăpușneanu fost al Creditului Urban, noii proprietari (d-nii Louis Mendel și Haimovici) construesc un mic teatru pentru cinematograf și trupele în turneu.

Dar nici d. A. Teitler nu se lasă mai prejos. D-sa a proectat construirea unui mare teatru în curtea hotelurilor „Traian" și „Palace", cu intrarea în str. Lăpușneanu, printr'un hall ce se va deschide în parterul hotelului „Palace"; și cu o ieșire prin str. Arcu. În acest scop, d. Teitler a luat contact cu o mare casă franceză de construcții.

Iată dar pe ieșeni cu perspectiva de a avea săli suficiente de teatru. Rămâne să ne mai asigurăm de actori buni..., și mai ales de parale, ca să putem plăti biletele care devin din ce în ce mai scumpe la trupele în turneu.

Sărbătorirea lui Maxim Gorki

La Moscova în „Casa Pușkin" s'a organizat o expoziție în onoarea lui Maxim Gorki, cu tablouri, fotografii, cărți și manuscrise de-ale marelui scriitor.

ASPECTE

O lecție franceză

Campania electorală este în plină activitate în Franța; acolo, întrunirile publice, meetingurile grandioase, manifestațiile pe străzi, au loc fără nici o stingherire din partea guvernului care — în această perioadă de gestațiune politică—nu mai are alt rol decât acela de girant provizor și imparțial până la venirea noului guvern, expresie a parlamentului liber ales.

În toate departamentele Franței, candidații fâcînd propagandă în favoarea lor și a partidului pe care îl reprezintă, nu se năpustesc înjurînd și calomniînd pe adversari: pentrucă alegătorul francez — arbitru al situației — nu poate fi prins în cursă cu discursuri abile și nu se lasă intimidat de nimeni.

Toate curentele și toate nuanțele politice iau parte la luptă; pentru ca alegătorii să nu fie cît de puțin nemulțămiți, guvernul a hotărît eliberarea din închisoare a tuturor comuniștilor candidați și nimeni nu are de suferit cea mai mică nedreptate din partea administrației care—nefiind legată de partide — își face numai datoria în limitele legilor pe cari le respectă.

Rezultatul alegerilor îl dau numai urnele; acolo, în Republica franceză, voturile nu sînt măsluite, urnele nu sînt cu dublu fund, gărzile militare și magistrații nu le schimbă la adăpostul nopții. Votul cetățeanului are o semnificație și un rol decisiv.

Și urmărind din presă cum se desfășura lupta electorală în Franța, ne gîndim la ticăloșiile de la noi; ne gîndim la bătăile din jurul localurilor de vot, la intimidarea alegătorilor, la rolul odios al administrației, la falșificarea rezultatelor și, în cele din urmă, la parlamentele noastre de mameluci cari nu reprezintă pe nimeni decît pe miniștrii din porunca cărora au devenit deputați și senatori pentru încasarea numai a lefii și a diurnelor.

Pentru tot felul de scopuri inutile, pleacă în fiecare zi în străinătate misiuni plătite de stat cu valută forte; după ce au chefuit prin capitalele Europei, misionarii se întorc în țară, fără a aduce nimic, decît amintirea cabaretelor și a cluburilor de cărți pe unde au cheltuit misia smulsă din impozitele bieților contribuabili.

Ar fi vremea să se modifice sistemul; din străinătate avem încă multe de învățat, multe lucruri bune și folositoare. Propunem ca în zilele acestea de campanie civilizată electorală, să piece în Franța câteva misiuni compuse din politicianii tuturor partidelor și din cetățeni simpli cari să studieze cum se fac alegerile cele adevărate.

Și dacă mai există posibilitate de rușine pentru politicianii noștri și posibilitate de refacere a mentalității de sclav a cetățenilor noștri, nu ne îndoim că lecția franceză va fi de un real folos. În orice caz, experiența ar fi interesantă, membrii misiunei fiind obligați a face un raport public asupra celor văzute acolo în raport cu situația de la noi.

G. SPINA

Din toată lumea

Țarism sovietic. — Guvernul sovietic a hotărît să cumpere cereale de la țărani, pentru a aproviziona orașele și, eventual, a căpăta disponibilități pentru export. Dar țăranii își ascund cerealele și nu vor să vîndă. Bolșevicii răspund prin arestări în masă. Astfel, mai mult de 12.000 țărani zac în închisorile rusești.

— În satele și orășelele rusești este nevoe de medici. În schimb, la Moscova sunt prea mulți doctori. Guvernul sovietic a invitat pe medici să se instaleze în provincie, dar foarte puțini s'au conformat. Sovietele au procedat atunci cu mare severitate, interzicînd la 356 medici dreptul de a profesa la Moscova și suprimîndu-le or ce avantaj.

*

Statistica sinuciderilor. — Din rapoartele oficiale centralizate la Liga Națiunilor, rezultă că în Europa se sinucid 50.000 persoane pe an.

Recordul sinuciderilor îl deține Ungaria și Cehoslovacia, cu cîte 24 sinucigași la 100.000 locuitori. Vin apoi Germania cu 23, Austria cu 22, Franța cu 17, Suedia și Danemarca cu cîte 14, Anglia cu 10, Italia cu 8, Olanda 6, Norvegia 5. Cele mai puține și uciderі sunt în Spania: 4 la 100.000 locuitori.

Cauzele principale ale sinuciderilor sunt: jena financiară, bolile incurabile, și abia în ultimul rînd vin sinuciderile din dragoste.

*

Zborul peste Sahara. — Aviatorii francezi Cornillon și Geraldot și-au efectuat în mod norocos zborul lor deasupra deșertului African al Saharei.

Aviatorii intenționează să publice o broșură cu impresii și note din voiajul lor aerian.

În prezent ambii aviatori își continuă zborul lor Africa.

*

Cîini cu dinți de aur. — O artistă a unui varieteu francez May Roll nutrește o iubire aproape bolnăvicioasă pentru ogarul ei Bob. Deaceia, acum de curînd, cînd „odorul" artistei a căpătat o acută durere de dinți, stăpîna lui l-a dus la dentist. În urma unor migăloase intervenții medicale, dantura cînelui s'a împodobit cu trei plombe de platină și două măsele de aur. Gluma artistei a costat 500 franci, adecă peste 3000 lei. În schimb javra de cîne este iarăș sănătos și mulțumit.

„OPINIA"
LITERARA ȘI ARTISTICA

Consumatorii de voluptate

S'au grupat la Paris într'o ligă cu filiale și ramificații vaste. Cererile de înscriere se ridică zilnic la un număr neașteptat de mare. Faptul acesta este îndeajuns de elocvent, pentru a ne convinge că amatorii de plăceri lacome se înmulțesc tot mai mult. Este aproape singurul lucru—dealtfel nici el prea nou—pe care ni-l poate arăta această ligă. Căci în definitiv care este scopul unei asemenea grupări? Consumatorii de voluptate nu au să revendice nici drepturi oficiale, nici sisteme de organizare. Pentru ei unicele norme de conducere sînt acelea impuse de dorințî și instincte. Liga pariziană însă își poate motiva înființarea pe un singur temei: la ședințe se adună la un loc toți membrii (bărbați și femei); atunci se nasc discuții, controverse, desbateri și... etc... etc...

i. b.

FAPTE

Un premiu literar enorm.

Casa de editură americană Hangton Mitzenltand Co. a instituit un premiu literar de 25 mii dolari, pentru cea mai bună povestire sau cel mai reușit roman cu subiectul extras din războiul mondial. Scriitorii tuturor națiunilor sînt admiși la acest concurs, dar manuscrisul trebue redactat în limba engleză. Aceste manuscrise trebue să conțină cel puțin 70.000 cuvinte, sau mai exact să aibă lungimea unui roman de 300 pagini.

Având în vedere valoarea premiului, care în valuta noastră este de 4 milioane lei,

(Continuarea în pag. 4-a)

Un Prinț al Bisericei

(Arhidiaconul V. Marțian)

...Ce durere în suflet am simțit de Florii, când în Sf-ta Metropolie n'am mai auzit glasul de priveghitoare al Arhidiaconului Vasile Marțian anunțând benedicțiunea Sf-tei Liturghii, așa cum numai el știe, să o anunțe cu: „slavă celui ce ne-a arătat nouă lumină"..!

„E bolnav în spital", am auzit șoptindu-se cu multă duioșie. Și durerea în suflet a crescut, cu atît mai mult, cu cât ne-am gîndit că privighetoarea bisericei noastre creștine nu va putea în noaptea Învierii să ne strige: „Hristos a Inviat"!

Modestul Arhidiacon al Sf-tei Mitropolii a Moldovei și Sucevii, care a sporit faima acestui Sft. locaș, el care a dat societății fii meritori ai țării: unul general, altul magistrat distins, el care a ridicat prin talentul lui înăscut, iar nu făcut, frumosul către Divinitate, *el e cu adevărat un prinț*, al bisericei noastre creștine. Prinț nu prin blazon, ci prin noblețea talentului său, ca și prin activitatea splendidă ce a depus'o timp de 50 de ani în slujba Domnului.

Cu ce sublimă evlavie și cu cîtă splendoare de voce și talent, a rostit în atîția ani, Sf-tele învățături din Evanghelie. Or cît de nepăsător si or cît de necugetat ar fi cine-va, totuși nu putea să nu se închine cu smerenia lui Dumnezeu, când auzea glasul lui de priveghetoare. Și cît de mult se simte astăzi lipsa lui!

Ca să desevârșească această frumoasă a sa misiune, el, modestul Arhidiacon, a rețuzat în câteva rânduri de a urca la treapta de Arhiereu, ce i s'a propus și pentru care fusese ales;—a făcut'o numai pentru a continua menirea sa pe acest pământ, pentru a desevîrși sublimul în a ști să proslăvească pe D-zeu, și pentru a-l recunoaște noi credincioșii, că el e cu adevărat un prinț al bisericii, prin harul ce D-zeu i l-a trimes.

Și dacă el suferă azi în spital,— noi cei ce'i recunoaștem meritul și talentul, fiind lipsiți anul acesta de chemarea ce de peste 50 ani ne-o făcea în noaptea Învierii „Veniți de luați lumină", avem datoria să mergem și să'i spunem cu toată sinceritatea sufletelor noastre — ești cu adevărat un prinț al bisericei noastre, te chemăm să ne mai dai lumină.

N. D. P.

Femeile în politică

MISS MARGARET KIDD a intrat în politică și a candidat la o alegere parțială din Anglia, în numele partidului conservator. Dar se vede că alegătorii nu sunt destul de galanți, căci domnișoara Kidd a căzut, și a rușit candidatul laburist.

Orașele poloneze
obțin împrumuturi în Anglia

Luna trecută s'a semnat între municipalitatea orașului Poznan și o bancă din Londra, un contract pentru emisiunea unui împrumut al orașului de 500.000 livre sterling (400 milioane lei). Grupul englez reprezentat de această bancă a și început negocieri cu mai multe alte municipii din Polonia, pentru împrumuturi asemănătoare.

În vremea aceasta, municipiile noastre ce fac?

Bietul Iași se zbate de câteva luni ca să obție un fleac de 40 milioane!

Atac fascist
împotriva Papei

Oficiosul fascist „Impero" din Roma, — ocupându-se de conflictul iscat între Papa și Mussolini—scrie:

— „Acela care domnează spiritualmente 400 milioane de catolici, să nu caute a călca în afara domeniului său, căci aceasta îi va știrbi prestigiul și ar putea să fie, pentru el și pentru creștinitate, un izvor de nenorociri fără capăt".

In ajunul serbărilor
de zece ani de la Unirea Basarabiei

— II —

În 1877 se desfășoară „Voina za osvobozdenie slavi'an". Războiul ruso-turc pentru desrobirea slavilor"— care se sfârșește prin pacea de la Saint-Stephano, favorabilă pentru Ruși dar nemulțumitoare mai ales pentru Germania. Și sub președenția lui Bismark (bătăuș groaznic!) la 1878 se ține congresul de la Berlin, unde li se mai taie poftele Rușilor, însă cele trei județe din sudul Basarabiei, sânt smulse din trupul Moldovei.

De-atunci Basarabia e într'adevăr „Bessarabscaja gubernia", se întemeiază licee, școli câte și mai câte pentru binele Rusiei, dar nici de cum pentru noi Moldovenii căci nu prea avea mare trecere în fața Rușilor, o „barania golova"—cap de berbec.

Într'adevăr, numele se potrivea cu tăcerea noastră pe care Rușii o interpretau drept prostie; ei nu știau: că „cei ce tace bine face" și că prostia din graiu mult se cunoaște, iar de taci, deștept ești.

Și iaca așa, Ruș'i vorbeau și tunau, iar noi tăceam. Și am tăcut, ne-a învăluit mutenia un veac întreg! Doar gândul nu ni l'a putut ghici și fura nimeni afară de unul Dumnezeu.

Dar iată și anul 1912. În sunetul clopotelor dela Catedrala d n Chișinău, sunet care înviora și înveselea fețele Rușilor, însă în sufletele noastre fiecare bătaie a clopotelor ne deschidea o nouă rană, fiecare sunet ne făcea și mai tăcuți ca înainte amintindu-ne zilele de oropsire.

Și astfel, Rușii sărbau cu străsnicie și veselie, fapta lor nelegiuită și ca să ne mai facă sânge rău, ne pocniseră drept în fața catedralei din Chișinău un monument ca să fie pomină obijdei noastre din 1812.

Însă tocmai, pentru că strașnic și măreț era monumentul, trebuia să se prăbușească. Așa e legea așa o vrea natura. Turnul lui Babel s'a prăbușit fără ca oamenii să se avânte până la Dumnezeu; tot asemenea tocmai când Rușii au crezut că apucase pe Dumnezeu de picioare, iată că să răstoarnă monumentul. Încă o dovadă de nestatornicia faptei omenești.

Numai însist asupra celor începute în 1914; (a fost bataie în toată regula, cum nu s-a mai pomenit, au avut oamenii chef să se bată) nici nu ne oprim prea mult asupra anului 1917; trec peste cele petrecute în Ba-

(Continuarea în pag 4-a)

La ferma BADAREU

s'au pus în vânzare

vinuri superioare

CU PREŢ REDUS, 16 — 20 LEI LITRUL

Doriţi Cozonaci delicioşi de Paşti?

Evitaţi untul costisitor!

Intrebuinţaţi numai undelemnul

„OLEA"

Extra-Vierge

De vânzare în Bidoane originale

la toate magazinele de coloniale şi delicatese

Remediu radical contra bătăturilor şi monturilor la picioare

Coridina

Laboratorul Farmaciei Const. I. Werner, Iaşi

Pentru casa Dv.
Pentru mobilele Dv.
Pentru duşamelele Dv.
Cereţi pretutindeni

FRITZELACK

LACURI ŞI EMAILURI

De calitate absolut ireproşabilă

La orice bun Magazin de Vopsele

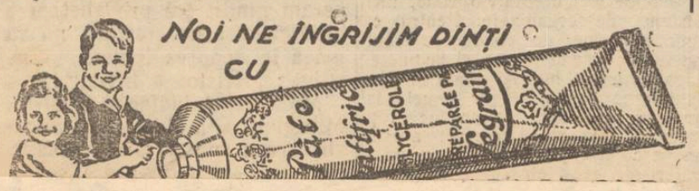

Cel mai variat şi complect asortiment de

Plăci şi Gramofoane

HIS MASTER'S VOICE

găsiţi la depozitarul oficial

Magazinul de Muzică BRAŞCU

CUMPAR ŞI VAND Aparate Fotografice

Permanent depozit de aparate: Göerz, Zeiss, Rodenstok, Kodaki pentru amatori fotografi, Hârtie fotografică, Plăci Filmpak ş, Rolfiime, Agfa, Goerz, Pathé, Revelator, Viro şi Fixage.—Bucu- a şi liniştea amatorului fotograf este Rolfilm şi Filmpak Plavik Emulsion Lumière, sensibilitate şi claritate uimitoare.
Laboratorul gratuit la dispoziţia D-lor amatori fotografi.

Z. WEISS

Fotograful Curţei Regale,—Piaţa Unirei 25

România
Corpul Portăreilor Trib. Iaşi
PUBLICAŢIUNE No. 89
Anul 1928 luna Aprilie 6

Se publică spre cunoştinţa generală că conform adresei Jud. Ocol II Urban Iaşi No. 8538 | 1928, se va vinde prin licitaţie publică în ziua de 27 Aprilie 1928, ora 10 a. m. averea mobilă sequestrată cu procesul verbal No. 1977 | 927, de la Emil Hizic la pretenţia N. Schvartz, averea compusă din: 1 maşină de cusut marca „Singer" seria F 1185186.

Vânzarea se va face în Iaşi, Piaţa Halei domiciliul debitorului pe bani gata şi în asistenţa comisarului respectiv.

Şef Portărel, C. Guşă
Secretar, Munteanu

„GHIAŢA" S. A. R.

Pentru Fabricarea Gheţii Artificiale şi utilizarea frigorifere lor Iaşi

Dorind a înfiinţa în fiecare stradă Depozite pentru desfacerea en-detail a gheţei artificiale aduce la cunoştinţă prin aceasta celor D-lor Comercianţi cari ar dori să preia vânzarea en-detail să se adreseze Societăţei la Abator.

România
Corpul Portărelilor Trib. Iaşi
Publicaţiune No. 90
Anul 1928 luna Martie 30

Se publică spre cunoştinţa generală, că conform adresei Jud. Ocol II Urban Iaşi, No. 6993 | 1928, se va vinde prin licitaţie publică în ziua de 26 Aprilie 1928, ora 10 a. m. averea mobilă sechestrată cu procesul verbal No. 499 | 928 de la V. Cojocaru la pretenţia Iosef Arnovici avere compusă din: 1 bufet, 1 oglindă, 1 garderob, 1 masă.

Vânzarea se va face în Iaşi, strada Dubalari No. 3, pe bani gata şi în asistenţa comisarului respectiv.

Şef Portărel, C. Guşă
Secretar, Munteanu

DOCTOR
N. L. Birnberg
Specializat la Paris

Boli interne, boli de femei Naşter.
Tratamentul bolilor de Inimă, plămâni
Curenţi de Inaltă Frecvenţă
IAŞI—STR. CUZA VODA No. 1
(vis-a-vis de Farmacia Jelea)
Consult. 10-12 a. m. şi 3-7 p.m
Pentru saraci zilnic gratuit

România
Comitetul Central de Construcţie
Clădirilor Şcolare
DIN JUD. BALŢI
No. 174
1928 luna Aprilie ziua 6

In ziua de 20 Aprilie 1929, în localul Prefecturei ora 11 se va ţine licitaţia publică cu termen de urgenţă pt. darea în antreprindere a lucrărilor de complectare şi terminarea şcoalelor primare din com.: Mândreşti, Sturzeşti şi labloana jud. Bălţi valoarea lucrării după deviz este: pentru şcoala din com. Mândreşti 800.000 lei, pentru şcoala Sturzeşti 150.000 lei şi pentru şc. labloana 350.000 lei.

Licitaţia se va ţine în conformitate cu Legea Comptabilităţii publice art. 72—83. Concurenţii vor depune odată cu ofertele şi recepisele Casei de Depuneri sau a unei Administraţii Financiare din ţară pentru depunerea unei garanţii provizorii de 4 la sută din valoarea devizului în numerar sau efecte.

Devizul, planurile şi orice alte informaţiuni referitoare la lucrările de mai sus, se pot obţine dela Serviciul Technic al Judeţului Bălţi în orice zi de lucru între orele 10 jum. — 13 jum.

Preşedinte
Prefect, *Major Berescu*
Revizor-Şcolar, Indescifrabil

La COTNARI
via Căpitan Oromu

De vânzare vin 20—30 lei un litru, cel puţin 30 litri.
Joi, 12, Vineri 13 Aprilie 1928.

PIERDUT livretul de armată. Cont. 1924 Reg. 11 Roşiori, buletinul bronzului populaţiei eliberat Com. Iaşi şi altele.

Le declar nule şi fără valoare în mâinile oricui s'ar găsi.

KAUFMAN MENDEL
str. Ciurchi 109

ADUC LA CUNOŞTIINŢA, Societăţilor, antreprenorilor şi proprietarilor că cu ocazia primirei unei comenzi de *Roabe* pentru Primărie, execut după comande roabe lucrate pe viaţă. Repar orice obiecte în fer, şi metal, trăsuri, camioane, teascuri, zdrobitori, ancore pentru a strânge orice zid crăpat.
str. Sf. Andrei 27, Iaşi.

DE INCHIRIAT

în str. Păcurari 36, trei camere, bucătărie şi camară la un loc şi o altă cameră separată.

A se adresa la dl. Mircea Badareu în strada Păcurari 36.

DE INCHIRIAT sau de vânzare case libere imediat, curte mare, grajd etc. Str. Cogălniceanu 18 bis. Vizibil între 12-2

DE INCHIRIAT ieftin în str. Uzinei No. 7, două odăi şi o bucătărie. A se adresa la Depozitul de ziare din str. Unirei 5 (lângă Cinema Sidoli).

DE INCHIRIAT mai multe apartamente de câte două odăi şi una bucătărie, precum şi una magazie pentru cereale în Şos. Nicolina No. 21. — A se adresa la Banca Moldova, Secţia contenciosului.

DE INCHIRIAT dela 23 Aprilie 1928, trei prăvălii, ocupate de mag. de pielărie, ceasornicărie şi de o croitorie, în str. I. C. Brătianu No. 189. A se adresa la proprietar H. Blumenfeld, farmacist, str. Cuza Vodă No. 42.

DE INCHIRIAT 4 camere, hall, bucătărie, cameră de servitori, pivniţă, instalaţie modernă de lumină, apă şi canal, singur în curte, în str. Nouă prin strada Lascar Catargi (în dosul spitalului Caritatea). A se adresa la Dr. Romano.

DE INCHIRIAT apartament 3 camere, confort, str. Gusti 6 priu Rosetti, la d. avocat Georgescu.

DE INCHIRIAT IN CENTRU, una cameră frumoasă şi antreu, ind cată pentru cabinet medical, birou de avocat, societăţi.
A se adresa la ziar.

DE INCHIRIAT casă nouă, compusă din 5 camere, 3 antreturi, bucătărie, 1 cameră pentru servitoare, pivniţă, apă, lumină, grădină la faţă. Al doilea 2 camere şi bucătărie, apă, lumină str. Sf. Andrei No. 27 Iaşi.

DE VÂNZARE casă str. Florilor 19, liberă de Sf. Gheorghe.
A se adresa la proprietara în curte.

Serbarea şcolară
de la Liceul Naţional

In seara de Joi 5 Aprilie a.c. a avut loc în sala de recepţie a liceului Naţional, o reuşită serbare dată de elevii acestui liceu; în asistenţa unui public numeros, compus din părinţii elevilor şi elevi ai tuturor şcoalelor secundare.

S'au reprezentat două comedii: „Stad varius" de Maurey şi „Locotenentul şi Ordonanţa" în care tinerii actori, recrutaţi dintre elevii cursului superior au arătat râvnă şi pricepere în îndeplinirea rolurilor. D-nii Rosen (Flack) şi Timofti (ordonanţa) au dovedit că posedă chiar resurse artistice, care cultivate fiind, ar putea să facă din tinerii diletanţi elemente bune de comedie.

La partea muzicală s'au distins d-nii R. Botez (VII M) şi Lobel (VIII R). Dl. R. Botez a condus corul liceului, care a intonat diferite cântece şi a executat la vioară acompaniat de d. Lobel. Sonata V de Bethowen, Legende (Wieniawschi) Potpouri (Caudella).

Şi nici contribuţia elevilor din cursul inferior n'a lipsit. Tinerii Petrovanu (cl. III A) şi Iordăchescu (III A) au recitat cu multă gingăşie şi vigoare din Eminescu şi Coşbuc.

Şi numerosul public a ţinut să sublinieze cu ropote de aplauze, succesul serbărei, la a cărui reuşită a contribuit mult tactul şi priceperea d-lui *Gh. Manoliu*, directorul şcolii şi frumoasa şi prodigioasa activitate pe care o desfăşoară d. prof. C. Capră, organizatorul serbării.

Spectator

Crima unui concubin

Bârlad.— Vasile N. Mocanu, din Com. Buda, trăia de mai multă vreme, în concubinaj cu Marghioala Gh. Cojocaru.

Traiul între cei doi concubini, nu era tocmai bun, erau dese certuri şi chiar bătăi.

In seară de 8 curent, pe la orele 9 în urma unei bătăi suferită de la Mocanu, Marghioala a încetat din viaţă. Criminalul a fost arestat de jandarmi.

Sandu

DOCTORUL
R. DAMSKER
str. Ghica-Vodă No. 44-46
MEDICINA INTERNA,
SIFILIS şi GENITOURINARE
tratează prin
DIATHERMIE
Bolile interne, reumatismul, guta, nevralgii, etc.
Bolile urinare şi boli de femei
Cons. 8—11 a. m. şi 3—7 p. m

Dr. H. Wechsler
Boli interne, Genito-urinare
Sifilis
DIATERMIE
pentru boli urinare, boli de femei, reumatism, nevralgii, migrenă, gută, diabet, boli de stomach etc
Consult: 8-11 a. m. 2-8p. m.
IAŞI, str. Armeană 4

DOCTOR
Dora Coslowsky
MAMOŞ
de la clinicile din *Paris* şi *Montpellier*
BOLI DE FEMEI, NAŞTERI
Consult. 3—6 p. m.
Strada Cuza Vodă No. 16.

DE VÂNZARE un piano negru scurt, marca Fritz-Wiena, placă de metal, în perfectă stare de funcţionare. A se adresa str. Elena Doam a No. 40, între orele 1—3 p. m.

VÂND DE OCASIE cassă de fier, dulap de scrisori, biurou, cufăr de mostre şi lucruri casnice. A se adresa la ziar.

DOAMNĂ basarabeancă, cunoscând germana, idiş şi ebraica, caută serviciu la o bancă, comerţ sau la orice instituţie.— Constită. *Dina Antenson* Soroca. Acuma în Iaşi str. Sf. Lazăr 26 la Herş Iapolski.

RAME

pentru încadrare de tablouri, incheietură artistică cu preţuri de reclamă puteţi găsi la Librăria „V. Alexandri" str. I. C. Brătianu, vis-a-vis de brutăria Klein.

CUVINTE PE CARE LE MERITĂM
Iaşul, Wegener şi măgăruşul

In „Biletele de Papagal" de astăzi, poetul şi polemistul incomparabil, d. T. Arghezi, scrie următoarele:

„Lui Paul Wegener i s'a refuzat la Iaşi sala Teatrului Naţional, consacrată dramaticei din partea locului şi din judeţ; şi artistul s'a văzut silit să joace la cinematograful Sidoli, unde se produce în deobşte personalitatea artistică de incomparabil fenomen a d-lui Tănase şi unde îşi ridică fustele şi marele domn Iulian, travestit în Cucoana Manda; două momente de fină emoţie ale teatrului universal.

„In seara spectacolului său, Wegener se îndrepta, sfios şi anonim, către sală şi a trebuit să înregistreze cu spinarea câteva mii de ghionţi din partea publicului, adunat la bilete şi care desfăcându-şi după două ore energiile pumnului avea să înfiocuiască stăpânirea şi vânătăile cu aplauze admirative. Necunoscut de nimeni, artistul apuca să intre în sală.

Prima persoană pe care o întâlni pe scenă fu Aliboron, un măgar simpatic, trezit din somn între culise. Aliboron ieşi întru întâmpinarea d-lui Wegener în cadrul descompus al unui salon ca uncastelan al cărula strămoşi în beciuri de marmoră albă de desubtul cetăţii. Nu aş putea spune ce a simţit în detaliu măgarul, dar Wegener a rămas consternat.

„Cinematograful Sidoli are într'adevăr un măgăruş, care plimbă afişele pe străzile laşilor. Ca să nu cheltuească la hotel şi restaurant, patronul sălii îl găzduieşte între culise alternând măgarul cu Wegener şi grajdul cu Gândirea lui Andrelev. In ceasul când în Bucureşti Statul înfiinţează un nou teatru, Ventura, cu o subvenţie de şapte milioane de lei, prezenţa măgarului în arta dramatică e de o frumuseţe de mare clasicism".

El s'a culcat deabia atunci, când cântau cocoşii

şi s'o trezit cu dureri de cap şi indispoziţie.

Tabletele de Aspirină

gonesc durerile şi dau senzaţie de puteri noui.

Cereţi neapărat Aspirina în ambalajul original „Bayer"

I-a fugit nevasta
cu amantul, banii şi hainele din casă

V. Lăzărescu un sătean chipeş din Volonet-Rădăuţi, a reclamat ieri Brigăzei de urmăriri din localitate că soţia lui Raveica i-a fugit de câteva zile de acasă.

Dar odată cu ea, a dispărut din sat şi un flăcău, D-tru Polet. Vecinii iau afirmat că soţia lui se află decâtva timp în tandretă cu acel flăcău.

La plecare femea a luat cu sine aprpape 11.000 lei şi hainele barbatului.

Dar a avut grijă să-i lase plocon un copil de 9 luni.

Săteanul aflând că nevasta lui ar fi intrat în serviciul unui moşier din localitate, a reclamat cazul Brigăzei cerând ca femeea să fie obligată a reveni la domiciliul conjugal.

Din Bacău

Bacău.— *Sărbătorire camaraderească.* — Intr'o atmosferă de caldă camaraderie, a avut loc în saloanele cercului subofiţerilor reangajaţi din garnizoana locală, aflată sub preşedinţia d-lui Locot-Colonel M. Bărbulescu, o frumoasă sărbătorire în cinstea d-lui plut. de administraţie Borodea Gh. dela şcoala militară de infanterie din acest oraş.

D-sa fiind mutat după cerere în garnizoana oraşului Sf. Gheorghe din Transilvania, camarazii săi i-au dat o masă.

Au vorbit domnii: Huţu Gh. vice preşedintele cercului, plut major Feliu Gh., Stăniceanu secretarul-contabil al cercului, şi alţi, arătând meritele camaradului lor.

S'a toastat pentru Familia Regală, şi pentru Armata Română.

Inspecţiune poliţienească. — D. I. Gritta-inspector general al poliţiilor din Moldova, a inspectat poliţia locală, de sub conducerea d-lui George Fălticeneanu poliţaiul oraşului.

D-sa a rămas pe deplin satisfăcut de cele constatate.

Chestia pinei. — Se observă o mare nemulţumire din partea publicului pentru faptul că brutarii nu fabrică pâinea din calităţile de făină, specificate în ordonanţele date de primăria locală.

Pâinea de calit. I este ca cea integrală; iar pâine de calit. II zisă neagră, brutarii nu o fabrică zilnic, pretextând că nu li se dă făina necesară dela morari, din care cauză, populaţiunea nevoiaşă suferă foarte mult.

Preţul la carnea de miel. — Primăria a emis o ordonanţă prin care fixează preţul de 30 lei kgr. la carnea de miel, cu începere dela 11 Aprilie crt.

CORESP.

UN COMUNICAT AL studenţilor creştini
în chestia agresiunii contra d-lui ing. Bejan

Primim:

Asociaţia Studenţilor Creştini, dela Universitatea din Iaşi, faţă de maltratarea suferită de d-nul Ing. Grig. Bejan, în dimineaţa zilei de 10 Aprilie a. c. ţine să precizeze cele ce urmează:

N'a existat şi nu există niciun conflict între A. S. C. şi d. Ing. Bejan pe chestiunea „Căminului Cultural".

Nici A. S. C. şi nici o altă organizaţie studenţească din Iaşi n'are vre-un amestec în agresiunea săvârşită asupra d-lui Bejan; implicaţi în această agresiune sunt membri ai organizaţiei cetăţeneşti „Legiunea Arhanghelul Mihail" de sub conducerea d-lui Corneliu Z. Codreanu.

Dintre autorii agresiunii, în număr de 7, numai 4 sunt studenţi, iar dintre aceştia numai agresorul Ion Banea, student în medicină anul II, a fost membru al A. S. C. şi în urma acestei fapte a fost exclus pentru totdeauna din A. S. C.

Nu e adevărat că studenţii agresori cultivau în grădina Principesei Constanţa Ghica, zarzavatul necesar cantinii studenţeşti, ci adevărat e că agresorii, membrii ai Leg. Arhanghelul Mihail, cultivau zarzavatul pentru trebuinţele lor personale.

A. S. C. desaprobă şi regretă profund această maltratare, nedemnă de un student şi pune în vedere membrilor ei, care fac parte din Leg. Arhanghelul Mihail, că sunt şterşi din lista membrilor A. S. C.

Comitetul A. S. C.

INFORMAŢII

x Cabinetul III Instrucţie a emis ieri mandat de arestare contra lucrătorului Macarie Chicu, din str. Sf. Constantin, care şi-a violat copila sa în etate de 7 ani.

Părintele bestial a fost depus la penitenciarul Galata. Mandatul va veni astăzi spre confirmare înaltea Tribunalului.

x Concetăţeana noastră d-na Cleo Gheorghiu, bolnavă de stenoză la cardia, a intrat în ratament la sanatorul Dr. Antonin din Bucureşti, unde a fost examinată de prof. dr. Daniel, dr. Javin, prof. dr. Dobrovici etc.

Graţie tratamentului cu radium aplicat de tinărul savant dr. Jovin, d-na Gheorghiu e pe cale de vindecare.

Cereţi pretutindeni
vopsele de ouă
BAIADERA
fiind cele mai reuşite

ULTIMA ORA

D. Maniu despre congresul de la Alba-Iulia

Congresul se va ţine cu oroe preţ

Bucureşti 11. — D. Iuliu Maniu a acordat un interview unui ziar din Capitală, spunînd între altele:

— Guvernul nu are dreptul a opri congresul dela Alba-Iulia Acest congres trebue ţinut cu

D. Maniu

orice preţ. Şi nu este motiv de a-l interzice.

Noi suntem fanatici iubitori ai neamului, dar şi profund indignaţi de faptul că s'au pierdut cei mai frumoşi ani pentru refacerea ţării.

Tot în ziua de 6 Maiu se vor ţine alte 5 întruniri în vechiul regat; şi nu se poate găsi un singur om care să creadă că am face manifestaţiuni contra unităţii naţionale. Vrem numai să arătăm că naţia română nu sufere un regim nedemn.

Furtul de urne, jafurile şi înjosirea prestigiului ţării în străinătate, nu pot fi titluri pentru guvernarea unui stat.

Conducătorii Ardealului sunt cu toţii hotăriţi să ţie adunarea dela Alba-Iulia. **Orice încercare de a o împiedica, va fi zădarnică.**

Guvernul spune că nu poate ceda străzii. Atunci prin ce modalitate trebue să plece un guvern? Prin revoluţie? Noi nu vrem revoluţie.

Dar nici nu se poate ca guvernul să plece atunci când are el poftă.

Nu este admisibil ca guvernul Brătianu să mai stea la cârmă, nici măcar cîteva săptămîni,— a încheiat d. Maniu.

UN OCTOGENAR
se aruncă în faţa trenului.

Bucureşti 11. —Eri dimineaţă un om în etate de 80 de ani, de statură mijlocie, bine îmbrăcat s'a aruncat în faţa trenului 332 Oltenita. Nefericitul a fost strivit. Încă nu i s'a putut stabili identitatea.

Fapta bestială
a unor criminali

Bucureşti 11.— As ănoapte la ora 1, d-ra Aurica Niculescu în etate de 21 de ani din strada Mincu, a eşit dela „Teatrul Nostru" şi a pornit spre casă. In dreptul liceului Lazăr, s'a oprit un automobil cu 3 indivizi care s'au oferit s'o conducă pe Aurica Ea a primit şi maşina a pornit însă nu spre casa fetei ci în direcţia Cotroceni. Indivizii au coborât pe fata în câmpia Grozăveşti şi au siluit-o toţi trei.

După săvârşirea bestialei fapte, indivizii au urcat din nou fata în automobil şi s'au îndreptat în oraş, dar pe drum au aruncat-o din mers. Nefericita a fost găsită de un trecător şi transportată la „Salvarea". Ea are maxilarul fracturat şi grave răni pe corp. Poliţia caută pe criminali.

Cum au dispărut registrele
fabricei de spirt din Nicolina

—Casierul atacat de banditi!—

D. comisar Bobeică, şeful circ. II, cercetează o senzaţională afacere. Iată despre ce este vorba.

Poliţia a fost sezizată că Luni seara la ora 9 d. Neculai Grigoriu, casierul fabricei de spirt dela Nicolina, a fost atacat de doi indivizi înarmaţi care i-au luat toate registrele fabricei.

In aceeaş zi, directorul fabricei d. Lehrer, hotărîse să verifice scriptele şi în acest scop a cerut casierului ca seara să i le aducă acasă.

D. Grigoriu a adunat toate registrele şi luând o trăsură a plecat spre locuinţa directorului.

Insă după ce se depărtă puţin de fabrică, la intrarea în str. Crucei cu intersecţia străzei Gârlei, i-au eşit înainte cu doi indivizi şi cu revolverele întinse l-au somat ca fără nici o rezistenţă să le predea toate registrele. Neavând încotro, întrucât nu era nici un om prin apropiere care să-i fi venit în ajutor, casierul s'a supus.

Cei doi indivizi au luat toate scriptele şi au dispărut fără a li se şti direcţia luată, deoarece era întuneric.

Poliţia începând cercetările, găseste curioase împrejurările în care s'a produs acest atac nocturn.

Nimic nu justifică scopul celu măreau cei doi indivizi prin însuşirea registrelor. A fost chemat la poliţie birjarul care fusese angajat de casier pentru a transporta scriptele la locuinţa directorului fabricei. Acesta a dat aceeaşi declaraţie, arătând că la somaţia banditilor d. casier Grigoriu nu s'a opus de loc, cedând fără nici o rezistenţă.

*

D. comisar Bobeică continuă investigaţiile şi în altă direcţie, întrucât fabrica nu mai funcţiona şi deci ar putea fi vorba la un moment dat de un scop anumit în această afacere.

REP.

x **Răufăcători au furat 2 boi de la moşia gen.** Gherculescu din Mogoşeşti (Iaşi).

x **Un incendiu a isbucnit astă noapte în com. Voineşti—Iaşi, la casa gospodarului Gh. Mihai.** Focul a **distrus casa şi două magazii de cereale, producând pagube de 50.000 lei.**

ECOURI

— **Expoziţia cărţei evreeşti** va avea loc între *7* şi *15 Aprilie* în Saloanele Organizaţie Zoniste (str. Palat 2), sub auspiciile organizaţiei zioniştilor radicali *„Renaşterea"*.

Mari edituri expun tot ce-a apărut în domeniul literature judaice, în limbile ebraică, idiş, română, franceză, germană.

Şezători literare şi muzicale în tot timpul expoziţiei.

Orele de vizitare între 9—12 a. m. şi 3—7. Intrarea liberă

✝

Indureraţii: Vasilichia soţie; Jean, Ana, Coca, Mitică, Vladimir, Hélène, Gică, Maria, Petrică, Natalita, Aneta şi Olguţa fii, fiice, ginere şi nurori; Margareta, Magda şi Cecilia nepoate, au nemărginita durere de a face cunoscut tuturor rudelor şi cunoştinţelor că scumpul lor soţ, tată, socru şi bunic

VASILE ALEXANDRESCU

Pensionar. Fost şef de vamă

în etate de 62 ani şi-a dat obştescul sfârşit, în Duminica Floriilor, ora 4 dimineaţa.

Inmormântarea a avut loc în ziua de 10 Aprilie, ora 3 d. p. la cimitirul Horecea central Cernăuţi.

Fie-i ţărâna uşoară!

România
Corpul Portărelor Trib. Iaşi
PUBLICAŢIUNE No. 91
Anul 1928, luna Martie 30

Se publică spre cunoştinţa generală că conform adresei Jud. Ocol I Urban Iaşi, No. 5681 | 1928 se va vinde prin licitaţie publică în ziua de 25 Aprilie 1928 ora 10 a. m. averea mobilă sequestrată cu procesul verbal No. 2036 | 927 de la Alici şi N. Nanu la pretenţia C. Mosinschi, avere compusă din: un piano marca Fred Ehrbar Wien, una casă de fier, un birou, 2 canapele şi 1 fotoliu.

Vânzarea se va face în Iaşi, strada Carol No. 12, domiciliul debitorilor pe bani gata şi în asistenţa comisarului respectiv.

Şef Portărel, C. Guşă
Secretar, Munteanu

România
Tribunalul Jud. Iaşi Secţia 3-a Comercială
Sub Preşidenţia D-lui Loris Pavloff, Jude Instrucţie
Dl. V. Gavrilescu Judecător
Şedinţa din 27 Martie 1928
PROCES-VERBAL No. , ,
TRIBUNALUL
Pe baza Art. 695 şi următori din Cod. Com.
HOTARESTE

Declară în stare de falimen pe Talg Zelingher comerciant din Iaşi str. Costache Negri 61.

Numeşte Sindic pe D-l Jude Sindic al Trib. Iaşi.

Ordonă aplicarea sigiliilor pe întreaga avere a falitului cu care se deleagă pe Dl. Jude Sindic al Trib. Iaşi.

Fixează provizoriu epoca încetării plăţilor la 11 Octombrie 1926.

Stabileşte termenul de 7 Aprilie 1928, până când creditorii sunt obligaţi să prezinte la secretariatul Sindicului declaraţiile de creanţele lor.

Fixează termenul de 25 Aprilie 1928, orele 13, când se va proceda la încheerea procesului verbal de verificarea creanţelor.

Ordonă numitului falit ca până în termen de trei zile să prezinte bilanţul şi registrele sale comerciale.

Această sentinţă se va executa provizoriu.

Se vor îndeplini dispoziţiunile art. 709, 710 şi 943 din cod. com. şi conform art. 712 cod. com. se va comunica câte o copie D-lui Prim Procuror şi D-lui Jude. Sindic al Tribunalului.

Cu drept de opoziţie şi apel înlăuntrul termenului prescris de art. 711 din cod. com.

Dată şi pronunţată în şedinţă publică azi 27 Martie 1928.

(ss) L. Pavloff
(ss) V Gavrilesca
Grefier (ss) D, Creţu
Conformă (ss) N. Constantinesca
Conformă
Secretar, N. Boureanu-Bârliba

România
Corpul Portărelor Trib. Iaşi
PUBLICAŢIUNE No. 85
Anul 1928, luna Martie 30

Se publică spre cunoştinţa generală că conform adresei Jud. Ocol II Urban Iaşi, No. 9361 | 1928 se va vinde prin licitaţie publică în ziua de 19 Aprilie 1928 ora 10 a. m. averea mobilă sechestrată cu procesul verbal No. 1966 | 927 dela D. R. Georgescu la pretenţia I. Cristian avere compusă din: un automobil sistem Persaro, 45 H. P. No. 77 B, 1 Caros rie de camion şi un Chauseu de Mercedes, necomplect.

Vânzarea se va face în Iaşi, str. Săulescu No. 1, la garajul Cristian, pe bani gata şi în asistenţa comisarului reepectiv.

Şef Portărel, C. Guşă
Secretar, Munteanu

DOCTOR
L. HEITEL
MAMOŞ
De la clinicile din Berlin, Viena Frankfurt
Boli de femei şi naşteri
Str. Săulescu 2 (alături de Biserica Talparari)
Consultaţiuni 3—6 p. m.
Pentru săraci gratis zilnic.

Dr. Albert Ficler
Specializat în principalele clinici din *Berlin, Leipzig* şi *Frankfurt a/M.*, în
Boli interne, Boli de Stomac, Intestine, Ficat
Boli de nutriţie: Diabe (Tratamente cu Insulin), **Gută Arterioscleroză**, *etc.*
Tratamente cu
DIATERMIE
pentru toate maladiile indicate
Cons.: 9—11 si 3—6.
Iaşi, Str. Lăpuşneanu 27

DENTISTUL
Fr. Grünberg
cu Institutul dentar, în
Strada Cuza Vodă No. 1
(vis-a-vis de Farmacia Jelea Halta Sărărie)
Execută toate lucrările de chirurgie şi proteză dentară după ultimele cerinţi ale ştiinţei.
Preţuri modeste
Consult. 9—1 şi 2 jum.—7

DOCTOR IN MEDICINĂ
M. WECHSLER
Specializat în Franţa în
ARTA DENTARĂ
Boli de gură şi de dinţi
Consult. 9-12 şi 2-7 p. m.
IAŞI, Str. Ştefan cel Mare 13
Casele Leon Mayer

Doctor A. Dascăl
BOLI de COPII şi INTERNE
VENERICE şi SIFILIS
Tratamentul radical al Blenoragiei acute şi cronice. Injecţiile intravenoase cu Neosalvarsan
Consult. şi tratament:
10—12 a. m. şi 2—8 seara
Iaşi, str. Cuza Vodă 42
(casele Cristofor)
vis-a-vis de Camera de Comerţ

TESTA
VINDECĂ:
DURERI DE CAP-MIGRENE
NEVRALGII-DURERI DE DINŢI
RĂCELI-GRIPĂ-JUNGHIURI
IN FARMACII SI DROGUERII

DOCTOR
Sebastian Pineles
medic de spital
Specializat la Paris şi Viena
în boli de copii şi sugaci
RAZE ULTRAVIOLETE
Consult. 2—4 p. m.
str. Gh. Mârzescu 16, etaj
(Casele foste Kessim)

Alţi ingineri străini
arestaţi în Rusia

Berlin 11.—Din Moscova se anunţă că au fost arestaţi toţi inginerii străini din regiunea Iugostan. Ei sunt acuzaţi caşi inginerii germani din Donet, că au montat maşinile în mod defectos, pentru a sabota industria sovietelor.

*

Ambasadorul german la Moscova contele Brockdorf Rantzan a făcut o nouă vizită d-lui Cicerin. Acesta i-a comunicat că procesul inginerilor germani din Donet se va judeca la 14 April.

Inculpaţi au şi fost aduşi dela Harkov la Moscova şi li s'a permis să ia contact cu apărătorii lor.

Domnişoare hoaţe

Bucureşti 11— Eri au fost arestate în Capitală dou fete elegant îmbrăcate: d-ra Aneta Ionescu din strada Lăzureanu şi d-ra Elisabeta Marin Neacşu din str. Elefterie 62. Ele cutreerau magazinele, se făceau că cumpăra şi în realitate furau mărfuri. Hoaţele au fost prinse asupra faptului de un negustor din bulevardul Elisabeta.

Amănunte
asupra noului incendiu din Bacău

Bacău 11 — După cum am relatat eri, alaltăseară la orele 10 jum. s'a declarat un violent incendiu în str. Tăbăcari, casele d-lui Costică Dimitriu-agronom din localitate.

Focul a mistuit în întregime atenansele dela casa numitului, un grajd şi una şură. Flăcările s'au întins cu repeziciune şi asupra clădirilor vecine şi anume: d-lui V. Dochiţă funcţionar i-a ars un grajd, nişte magazii şi în care se afla materialul lemnos compus din uşi şi ferestre pentru o locuinţă; Haim Avram i-a ars 2 camere de locuit, Aron Grünberg mai multă mobilă şi Simon Ciubotaru 4 camere cu mobilă cu tot.

Pagubele se urcă la vre-o 2 milioane lei.

Imobilul d-lui C. Dimitriu a fost asigurat la un milion şi una sută mii lei, Aron Grimberg la 600.000, Simon Ciubotaru la 620 mii lei, Haim Avram la 800 mii lei şi V. Dochiţă, neasigurat.

Focul a pornit dela o bucătărie a d-lui Dimitriu.

Datorită timpului liniştit, nu am avut de înregistrat un adevărat dezastru faţă de puternicul incendiu care ameninţa întregul cartier, a cărui populaţiune îngrozită, şi-a scos avutul din case.

Coresp.

Combinaţiile italo-ungare
— Insemnătatea întrevederei contelui Bethlen cu Mussolini —

Budapesta 11.—Primul ministru contele Ştefan Bethlen s'a întors din Italia şi se află pe moşia sa Inke; la sfârşitul săptămânii contele se întoarce la Budapesta şi va relua conducerea afacerilor de Stat.

*

Călătoria primului ministru în Italia a provocat o mare senzaţie în cercurile politice.

El a avut o întrevedere cu Mussolini în chestia afacerilor externe; Parlamentul a fost convocat pentru 20 Aprilie, unde se va vorbi despre călătoria primului ministru.

Opoziţia are de gând să-i adreseze o interpelare în Parlament asupra acestei călătorii.

In cercurile politice se afirmă că Primul Ministru a urmat în Italia, tratative de cea mai mare importanţă.

Contele Bethlen a fost însoţit de Ministrul de Finanţe şi Ministrul de Comerţ în călătoria sa în Italia.

SECTA INOCHENTIŞTILOR IN JUD. IAŞI
MINUNI ŞI ABERAŢII — UN TÂNĂR „MITROPOLIT"— VIAŢA RELIGIOASA ŞI SOCIALA

In urma unor svonuri cari circulau prin judeţul nostru, autorităţile superioare ad-tive au dispus facerea unei anchete care a adus rezultate surprinzătoare. Este vorba de „minunile" cari se petrec în comunele Floriţoaia şi Todireşti (Iaşi) unde se găsesc cinci familii de inochentişti.

*

In Floriţoaia trăiesc de multă vreme familiile Gh. Podaru, V. Cazacu şi Gh. Dragomir, care sunt compuse din părinţi şi şi câte 5 copii,—pe care sătenii îi socotesc drept *maniaci sfinţi.*

Alte două familii de înochentişti se găsesc în Todireşti: St. Culiac şi Grig. Covată.

Aceşti oameni trăiesc o viaţă liniştită, retrasă, ocupându-se cu agricultura şi creşterea vitelor.

Oamenii aceştia sunt foarte curoşi la înfăţişare: ei sunt îmbrăcaţi cu haine negre („costume de lastric"), iar femeile cari sunt acoperite pe faţă, poartă o haină lungă neagră, şi se consideră *monahiţe.*

Inochentiştii nu mănâncă decât a imente de post; nu consumă carne, usturoi şi nici nu beau alcool. Desemenea ei nu înjură.

Aceşti oameni sunt extrem de religioşi: în casele lor au icoane creştineşti şi candele, respectând datele vechi.

Incă un fapt curios din viaţa lor, e ca se grăbesc a plăti dăririle la curent.

„Paradisul fermecat"

La săteanul St. Culiac s'a găsit o sală întunecoasă a cărei intrare secretă era acoperită cu un covor. Sala este un „paradis" împodobit complect cu icoane.

Alex. Culiac, un tînăr de vre'o 23 ani, este considerat „Mitropolit.

Incă de doi ani el a visat că „Dumnezeu a venit la dînsul şi l-a numit Mitropolit, pentruca să aducă binele în lume".

In „paraclis" se găseşte o icoană mare a fecioarei Maria în faţa căreia arde neîncetat o candelă cu „undelemn sfînt", şi aici „sfîntul mitropolit" se închină toată ziua.

O femee bătrînă, Varvara Dragomir, care orbise în urma albeţei de care a suferit.

A stat în „paraclis" şapte nopţi de-a rândul împreună cu „Mitropolitul"; şi după ungerea cu „Sfântul undelemn", şi-a recăpătat vederea.

Se mai povestesc şi alte „minuni" pe care le face „Mitropolitul".

Baia subterană

La săteanul V. Cazacu s'a găsit în subsol o baie mare unde se adună toţi sectanţii — femei şi bărbaţi—şi fac bae. Tot aici ei se dedau la desfrâuri trupeşti în nişte catacombe special făcute

*

Copii lui Cazacu au plecat de anul trecut în lume, pentru a propaga noua credinţă a lui „Dumnezeu".

De asemenea doi copii ai inochentistului Culiac au dispărut de doi ani, plecând cu aceleaşi **acoperi.**

Rep.

Combaterea comunizmului
în Japonia

Londra 11.— Se anunţă că cenzura ştirilor în privinţa mişcării comuniste a fost suprimată în Japonia.

Autorităţile au operat peste o mie de arestări de agenţi comunişti învinuiţi că au complotat contra Mikadoului. Ancheta este terminată şi s'a ordonat disolvarea partidului muncitoresc extremist a partidului comunist şi a altor două organizaţii.

INFORMAŢII

x **Instruirea agresiunii de la Râpa-Galbenă.**— Astăzi la orele 1, cei 7 studenţi în frunte cu Cornelliu Codreanu au fost duşi de către doi comisari şi 4 agenţi de poliţie şi înaintaţi cabinetului II instrucţie.

Imediat d. jude-instructor Pogonat a continuat interogările începute aseară.

*

D. ing. Bejan se află bandajat la cap şi faţă. Starea sa continuă a fi îngrijorătoare.

Astăzi victima va fi din nou vizitată de medicul legist. De altfel d. Bejan se află sub permanenta îngrijire a domnului dr, Argentoianu, medicul disp. l.

*

Corneliu Z. Codreanu nu tăgăduieşte de a fi lovit pe d. Bejan. Acelaş lucru îl arată şi câţiva dintre cei 7 studenţi, dar ei arată că nu toţi l-au lovit pe proprietarul hotelului dela Râpa Galbenă.

Rămâne ca judele instructor să stabilească precis care dintre cei 7 sunt deplin vinovaţi.

x **Comercianţii şi Industriaşi să se grăbească a şi plasa reclamele în numărul de Paşti, al ziarului „Opinia", care apare în format excepţional.**

x *Copil lepădat.* — Doamna Miclescu din str. General Berthelot 11 a sezizat poliţia că în curtea locuinţei dumisale a găsit un copil în etate cam de două luni care avea un bileţel pe care era scris numele de Emil.

Copilul a fost internat în secţia de sugaci a spitalului Sft. Spiridon.

x La serviciul divin de joi dimineaţă (pomenirea morţilor) din Templul Neusthotz, d. Rabin dr. Thenen va rosti o predică despre însemnătatea pomenirei morţilor în legătură cu sărbătoarea de Paşti.

x D. dr. Cuparencu a confiscat şi denaturat câteva kilograme de mezeluri alterate de la cârciumarul Leon Braunştein din str. Mărzescu 32.

x A fost dus la secţie Ioan Arghir din str. Broscăriei 32, în urma unei reclamaţii a cizmarului Nahman Weinberg din str. Cizmăriei, care-l acuză că i-a furat câteva perechi de ghete.

ȘTIRI DIN ȚARĂ ȘI STRĂINĂTATE

„OPINIA“

literară și artistică

(Continuarea din pag. I-a)

scriitorii noștri n'ar îndrăzni să se aventureze ?

Sărbătorirea lui Gorki.

Cu prilejul aniversării sale de 60 ani, Maxim Gorki a primit o telegramă de felicitare din partea intelectualilor germani. Telegrama e semnată de G. Hauptmann, Max Reinhardt, de rectorul universității din Berlin, de 30 profesori universitari și numeroși scriitori germani.

Două femei și un bărbat,

scriitori francezi puțin cunoscuți, s'au asociat la Paris, pentru a lucra împreună o piesă în trei acte, cu subiectul scos din viața mondenă și frivolă a saloanelor pariziene.

Rolurile bărbătești vor fi scrise de tânărul autor, iar personagiile feminine vor fi create în întregime de către colaboratoarele lui.

Compunerea piesei va fi într'adevăr amuzantă.

Diferite știri.

— La Passen se va inaugura în curând cea mai mare orgă din lume.

— Cântărețul de operă Niculescu-Basu obține un strălucit succes pe scenele din străinătate.

— Expoziția internațională din Milano a organizat pentru luna Iunie mari concursuri internaționale de coruri. Probabil că va participa și România.

— Academia de Inscripții din Paris a premiat cu 1000 franci pe un domn Conissic, pentru o carte a sa despre armata românească.

ALT INCENDIU LA BACAU

Ieri a izbucnit la Bacău un violent incendiu la niște grajduri, proprietatea d-lui Costică Dimitriu, agronom din acel oraș.

Focul alimentat de un vînt puternic s'a întins cu furie și asupra caselor d-lui Dumitriu.

Măsurile de localizare luate din timp au evitat o adevărată catastrofă. Pagubele se ridică la un milion lei.

IN TURCIA

s'a despărțit Statul de Biserică

Camera din Angora a votat în unanimitate proectul pentru laicizarea Turciei. S'a suprimat astfel din statutul organic paragraful „religia statului este mahomedanismul“ și s'a înlocuit formula „jur“ la prestarea jurământului cu formula „dau cuvântul de onoare“.

Cancelarul Seipel

la Karlsbad

Viena 11.— Cancelarul Seipel a plecat eri la Karlsbad, unde își va face cura timp de trei săptămâni.

In jurul agresiunii

contra d-lui ing. Bejan

Ieri după amiază d. prim procuror Cațichi, însoțit de d. s. comisar Em Ciuceanu, s'a transportat la hotelul de la Răpa Galbenă, luând un scurt interogator d-lui ing. Gr. Bejan, victima agresiunei de ieri dimineață.

D. Ing. Bejan a dat relații asupra împrejurărilor în care s'a produs agresiunea, susținând că studenții voiau să-l arunce de la etaj.

*

In urma primelo cercetări făcucute de Parchet, afacerea a fost deferită cab. II Inst.

La orele 6 seara d. jude instructor Pogonat, a emis mandate de aducere pentru Corneliu Codreanu și studenții Tanasache, Emil Eremia, Silache, Badei, I. Barea și N. Andrei.

D. jude Pogonat a așteptat la cabinet până la orele 7, dar în primul moment studenții n'au putut fi găsiți.

Până la orele 8 însă cei șapte studenți, fuseseră invitați la cabinetul II. Orele fiind înaintate judele de instrucție a interogat numai pe Corneliu Zelea Codreanu și alți doi studenți, urmând ca astăzi să continue ancheta. Studenții în frunte cu Corneliu Codreanu, au rămas la dispoziția instrucției, fiind reținuți în cursul nopței la Brigada de Urmărire.

Secretarul Internaționalei III

arestat în Franța

Paris 11. — „L'Humanite“ anunță că la o întrunire comunistă la Saint-Denis a fost arestat un delegat străin, anume comunistul austriac Richard Schuller, secretarul internaționalei III din Moscova. El rostise un discurs în care sfătuise să se intensifice propaganda comunistă.

Catastrofă minieră

în China

Londra 11.—Din Mukden se anunță că din cauza ruperii unui dig, apa a pătruns în mina Fus-Hun. S'au înecat 500 mineri.

Pretinse nereguli

în gara Pașcani

Am relatat denunțul făcut la Parchetul General local, cu privire la niște nereguli ce s'ar săvârși în gara Pașcani.

De oarece se denunțau lucruri grave, de persoane care semnau denunțul, Parchetul General a cerut administrației C. F. R. să delege un controlor care împreună cu reprezentanții autorităților polițienești, să înceapă cercetări.

Ancheta a fost condusă de Poliția din Pașcani împreună cu controlorul ceferist Gh. Hermeziu.

S'au făcut unele descinderi care au dovedit deocamdată că denunțul este neîntemeiat.

Adunarea generală

a Asociației profesorilor secundari

Cercul didactic Iași a primit următoarea înștiințare de la Asociația generală a Profesorilor secundari București:

Adunarea generală a Asociației Profesorilor secundari are loc în zilele 19—20 Aprilie la Brașov.

Plecarea din București are loc Mercuri 18 April la amiazi primirea congresiștilor la Brașov ora 7 p. m.

Pentru deplasare de speră că Comitetul din Bucureşti va obține fonduri pentru debursare parțială de cheltueli.

La Brașov găzduirea e asigurată la internate. Cei ce vor la hoteluri sunt rugați a înștiința de urgență comitetul asociației.

Ședințele vor avea loc în sala festivă a liceului „Andrei Șaguna“. Vineri sau Sâmbătă excursie la Bran.

Domnii Profesori și doamnele profesoare din Iași sunt invitați a participa.

Președintele Cercului
Profesor, **I. Borcea**

Iașul cultural și social

Sub titlul de mai sus, distinsul nostru confrate, d. *Ion Dafin*, a adunat într'un admirabil volum, o serie foarte interesantă de amintiri și însemnări, care privesc dezvoltarea politică, culturală, artistică și socială a bătrînului Iași.

Sunt date prețioase despre vechea mișcare socialistă, partidul radical și Gh. Panu, partidul junimist și P. P. Carp. „Junimea“, rolul politic al lui Al. Badareu, aspecte sociale de odinioară revistele culturale și presa, din trecut, Ion Creangă și Caragiale, diferite figuri ieșene, viața artistică și teatrală,... și numeroase alte probleme și evocări de cel mai mare preț, care fac volumul d-lui Dafin indispensabil în mâna orcărui moldovean.

Un volum de 250 pagini se poate procura cu 80 lei, la orce librărie.

Ne vom face plăcerea a ne ocupa amănunțit de această utilă și valoroasă operă.

x **Doctorul Brener** *specialist mamoș*, boli de femei, consultă de la 2 până la 6 p. m.

INFORMAȚIUNI

x După cite se anunță, regina Maria nu se va întoarce în țară înainte de 28 April.

Piața Valutară

Leul la Paris a cotat ieri 16; la Zurich 3.27.

Devizele în Capitală au notat: Francul francez 6,45; belga belgiană 22,65; francul elvețian 31,25; lira engleză 791; dolarul 161.50; lira italiană 8.60; coroana cehă 4.79; Rentenmark 38,65

x Ministerul de finanțe la cererea d-lui ad-tor financiar Kirila de a-i se trimite telegrafic 18 milioane lei pentru a achita, funcționarilor lefurile de Paști, a trimis eri 8 mil. lei.

x Consiliul de război a deschis acțiune publică contra căp. Vițelaru fost comandantul Pompierilor Iași, în sarcina căruia s'au dovedit nereguli.

x *Raid.* — D. căpitan Traian Ionescu din escorta regală a plecat ieri din Capitală într'un raid călare până la Belgrad.

Raidul va fi făcut în șapte etape, parcurgînd zilnic călare 85 kilometri.

D. capitan Ionescu a mai făcut în anul 1925 raidul Cernăuți-Varșovia în 11 etape.

x Parchetul local a început eri cercetările în legătură cu agresiunea din stația Sârca, șeful de tren este menținut arestat. S'au luat eri declarațiile șefului gării Sârca și a martorilor.

x Magistratul Walter din Huși a făcut apel contra deciziei comisiei de judecată a magistraților, care a decis punerea lui în disponibilitate.

x Moașa Ecaterina Palade acuzată că prin neglijența ei a provocat moartea unei lehuze a fost pusă în libertate pe cauțiune.

x Instanțele de justiție militară au luat vacanță. Niciun proces nu se va mai judeca până în ziua de 24 April.

x În urma intervenției decanului Baroului eșan, tribunalul înregistrează și în timpul vacanței de Paști actele autentice, care au fost socotite de natură urgentă.

Reclamele pentru numărul festiv de Paști al ziarului „OPINIA“ care va apare Sâmbătă 14 Aprilie, în 8 PAGINI, se primesc la administrația ziarului numai până Vineri la ora 12 ziua.

x Oliterii mutați pe ziua de 1 April a. c., care trebue să schimbe garnizoanele, se vor prezenta la noile corpuri și servicii, până la 30 April inclusiv.

x Lucrătorul Macarie Chicu din Str. Sfi. Constantin 9, acuzat că și-a violat fiica vitregă, în etate de 7 ani, a fost arestat și înaintat Parchetului, care l'a deferit cab. III Instrucție.

x Ministerul de război a hotărât ca toate pedepsele disciplinare date ofițerilor și trupei să fie ridicate cu ocazia sărbătorilor de Paști.

x *Haină neinflamabilă.*-In urma intervenției d-lui căpitan Anghelescu, compania de pompieri a fost înzestrată cu un costum special neinflamabil, cu care pompierul poate trece prin flacări cu ușurință. Costumul este înzestrat cu telefon, și un tub respirator.

Cu prilejul depunerei jurământului recruților, a avut loc o reușită demonstrație a pompierilor.

x Prefectura a luat inițiativa să zidească în com. Golăești-Iași, o cișmea în amintirea eroilor.

x D-lui sub lt. Mitică Crăsnaru, dela Grupul 1 Aviație, care a fost transferat la Cernăuți, i s'a încredințat comanda aeroportului Cernăuți.

x Săptămâna viitoare Iașul va fi vizitat de către un număr de 60 excursioniști cari fac parte din soc. „Cântul Dâmboviței“ din jud. Dâmbovița.

x Ministerul de Interne a trimis prefecturilor o circulară prin care ordonă a se lua măsuri severe în potriva funcționarilor de la comunele rurale, pentru ca imediat după primirea ziarelor prin poștă, să se procedeze la distribuirea lor; deoarece s'a observat că unii funcționari le țin mai mult timp pentru ca întâi să le cetească ei și în urmă le trimit abonaților, pricinuind astfel pagube atât ziarelor cât și adonaților.

x Depozitul magaziei de sare din Pașcani, a fost spart zilele acestea furându-se o cantitate importantă de sare. Brigada de siguranță din Pașcani, face cercetări

x **„Complex“** artistic-literar numărul de Paști va apare peste câteva zile cu un sumar bogat și interesant semnat de domnii: Camil Petrescu, G. M. Zamfirescu, Stejar Ionescu, Titus Hotnog, Radu Boureanu, G. Spina, Ion Călugăru, Raul Iulian, N. Ioseph, S. Arcu, George Bunescu Marin Horia, I. Berg, Ion Micu etc.

x **Complicii lui Hăbuc.** — In fața Tribunalului secția I au venit ieri spre reconfirmare mandatele de arestare emise contra cizmarului Petre Dresaru și a vărului său Lazăr Dresaru, din Tg. Frumos acuzați că au lucrat în banda faimosului Hăbuc.

D. N. Petrea, în apărare, a arătat că până acum nu s'au găsit dovezi de vinovăția celor doi, căci dacă l-au găzduit odată pe Hăbuc, tot ei l-au denunțat.

Tribunalul a infirmat mandatele. Procurorul a făcut apel numai pentru Petre Dresaru, așa că Lazăr Dresaru a fost pus în libertate.

x *Pictorul Stavru Tarasov* a sosit ieri în localitate. Expoziția dumisale este deschisă zilnic între 9—1 și 3—7, în palatul „Viața Românească“.

Din valoroasele opere expuse au reținut până acuma:

D-ra Mariette Basula (10) d-r Leibovici (18) d. D. Cogan (45-4), căp. Șerbănescu (7) D. Gavriliu (34) Cristea-Cezar (3-51) av. H. Stein (54-20-24-67) av. Cristofor (2—19) N. Krupenschi (30) Al. V. Tocilescu (68) Streit (44) Em. Serghie (61) etc. etc.

x *Teatrale.*— Viitoarea premieră a teatrului nostru va fi piesa lui Paul Lindau: *„A doua conștiință“*.

Dublul rol de procuror și a paș este interpretat pentru prima oară de d. *Aurel Ghițescu.*

— Zilele acestea va lua ființă în localitate agenția de teatru și de locațiune de bilete *„Comedia“*.

— Stagiunea de vară promite să fie interesantă. Până în prezent se anunță sosirea unei trupe de opereta vieneză în frunte cu celebra stea *Cordy Milovitch.*

Cunoscuților artiști de cinema: *Hary Liedke* și *Hary Piell*, vor fi deasemeni oaspeții noștri.

Cunoscutul ansamblu de artă *Wikt*, înainte de a părăsi țara, mai anunță un ciclu de cinci spectacole în orașul nostru. Intre altele *Wikt* va juca și *„Nora“* de Ibsen, dându-și astfel aportul său la sărbătorirea centenarului marelui dramaturg nordic.

Spectacole

— O puternică realizare „Lumea nouă și lumea veche“, o nouă reeditare a celebrului film cu mondiala artistă Maly Picon care a făcut înconjurul lumei. Al 2-lea film cuprinde o nouă și originală producție „Prițul și Fetișcana Parisului“ un succes strălucit al marilor cinematografe. — Se reprezintă ambele la cinema Elisabeta.

— Legenda nemuritoare „Samson și Dalila, somptuos însuflețită și artistic interpretată se reprezintă azi pe ecranul Sidoli.— Al 2-lea film cuprinde „Expresul morții“ cel mai mare film de aventuri care cuprinde între altele o groaznică și zguduitoare catastrofă de cale ferată.

— O telegramă transmisă de Trupa WIKT anunță că pe lângă neprețuitele sale elemente scenice a mai achiziționat cei mai distinși artiști din Trupa Vilnai D-nii Kamen, Sandberg și alții vor străluci și ei printre ceilalți admirabili artiști ai trupei, formând astfel cea mai distinsă companie dramatică din întreaga țară, întreaga trupă sosește în curând în orașul nostru și începe la 25 ale acestei luni seria de 5 reprezentații cu cinci premiere, cele mai alese piese din toate repertoriile moderne. De aci trupa bogat complectată va pleca pentru câteva reprezentații la București și apoi într'un lung turneu în Europa centrală.

MINISTERUL
Muncii, Cooperației și Asigurărilor Sociale
CASA CENTRALA
a
ASIGURARILOR SOCIALE
Direcția IV-a
Serviciul Bunurilor

Publicațiune

Se aduce la cunoștința generală că în ziua de 21 Aprilie a. c. ora 10 jum., se va ține licitație publică la Direcțiunea Generală a Asigurărilor Sociale din str. Piața Amzei No. 3 pentru darea în întreprindere a lucrărilor de tâmplărie necesare construcției Corporațiilor și Dispensarului Medical din Iași.

Doritorii de a lua parte la această licitație vor depune odată cu oferta și garanția de 5 la sută din valoarea ofertei prezentate în numerar sau efecte garantate de Stat, ca e se va majora la 10 la sută după adjudecare

Pentru consultarea planurilor, devizelor, caetelor de sarcini, precum și orice alte informațiuni, doritorii se vor adresa Serviciului de Architectură al Casei Centrale în orice zi de lucru între orele 11-13.

Direcțiunea Generală
No. 39332.

Magazinul Universal „RATA“
str. Gh. Mârzescu 34
A desființat comisionul

„GHIAȚA“ S. A. R.
pentru fabricarea Gheții artificiale și utilizarea frigoriferelor Iași
Înștiințează Onor. Public că s'a pus în vânzare dela 1 Aprilie a. c. ghiață artificială cu prețul de lei 1.95% Kgr. transportat la domiciliu.
Abonamente pentru orice durată se primesc la:
Biroul fabricei la Abator și la *Agenția din strada Ștefan cel Mare No. 36* (Casa Hulkiver).

STRUNGAR
bun, în fier, se caută.
A se adresa la Fabrica
„Țesătura“
Strada Socola Iași

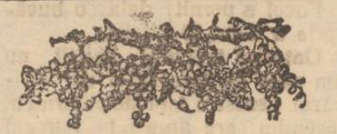

Pepienera de vițe altoite
FODOR GABOR Focșani
a început expedierea viței de vie.
Cereți catalog gratis.

In ajunul serbărilor

de zece ani de la Unirea Basarabiei

(Continuare din pag. I-a)

sarabia pe timpul revoluției, pentru că nu-i opera noastră, ci a Rușilor. Ne oprim puțin la 1918, când Sfatul Țării, poate favorizat de împrejurări, a acceptat unirea Basarabiei și sosind câteva regimente din Regat au rupt dragostea Rusiei asupra Basarabiei cred—pentru totdeauna.

Și pentru prima dată în viața Moldovenilor în sunetul clopotelor dela Catedrală, ce sunau parcă mai frumos ca oricând, izbucnisă tot sufletul moldovenesc în urale, puternice și să încinse o horă în fața Metropoliei chiar în frunte cu Prea sfințitul Arhiepiscop. Prin asta s-a pecetluit veșnica Unire, care e mai trainică decât monumentul mânelor omenești.

*

Au trecut zece ani de-atunci, decând s-a citit Actul Unirei din fața Metropoliei.

Eram elev, visam doruri ce să vor îndeplini, năzuiam spre lucruri frumoase și mari; totul așa pe fețele colegilor mei de lîngă mine se putea citi vădit expresia acelorași gînduri și năzuințe spre binele neamului și țării.

Acum, să împlinesc zece ani! Câtă bucurie! Atunci trebuie sufletele tuturor înzecit să se bucure, dar să nu uite fiecare din noi și cei dela cârma țării că-i bine să dreagă și să facă în așa fel ca cei mai mulți din noi, încă necorupți de lașitate, demagogie și tiranie *să nu ne pierdem nolanul gândurilor și dorul de muncă cinstită.*

Și pentru că toate sânt trecătoare și nimic nu-i trainic, cu atât mai mult să se gândească puternicii zilei că viața trebue folosită cu multă chibzuială și pricepere, nu numai pentru folosase egoiste și personale, ci pentru binele obștesc.

La o parte cu zizăniile și gâlceava pentru stoarcerea sudorii bietului popor; lăsați-l macar acum în tihnă și în voie căci de-ajuns a fost năpăstuit. Lăsați-i calea vieții pașnice, să aibă rodul muncii câștigate cu sudoare, în răsplată și nu jaf.

Și acum să fii cât de tare că totuș nu mă pot stăpâni și două șiroaie de lacrămi îmi brăzdează obrajii încă neofeliți, la gândul că Cel ce-a clădit opera mare a Unirei nu se mai află în ocrotirea și mijlocul nostru.

Numele lui însă va rămânea și va forma în sufletul Moldovenilor, Treimea: Alexandru cel Bun, Ștefan cel Mare și Regele Ferdinand I. Aceste nume spuse cu evlavie trebue să rămână întotdeauna, odată cu sufletul și numele de Român.

Deci în numele celor mai mari oameni pe care poate i-am avut, nu uitați că toți suntem oameni și că dacă ne-am văzut cu Țara întreagă, nu i de-ajuns numai să ne bucurăm și să fim mulțumiți de nelegiuirele noastre, ci pentru o țară bună ca a noastră ne trebuie și oameni buni.

Dar, nu știm dacă azi se mai găsesc — sunt sigur însă că — mâine—vor fi oameni demni de chipul lor omenesc, căci într'adevăr *„Multi vocati, pauci electi“*. Și pentru toți bunii Români să servească drept deviză: Serviamus semper patriae nunquam nobis“.

Iar „tovarășilor“ vecini, foștilor noștrii protectori, stăpânitori și mai apoi asurpritori și în cele din urmă aliați și dezertori dela datorie, nu le dorim decât — tot din bunătatea Moldovenilor—iertarea păcatelor și dorința de-ai vedea cuminți și statornici să nu se amestice în gospodăria altuia și să știe că „tovărășia“ se poate numai până la un anumit grad și chiar prea multă tovărășie nu-i bine, căci devii gelos și bănuitor, — dă, Doamne ferește, poți iarăși să te apuci de fapte rele, deaceia trebuie să știe că; „Quem Deus vult perdere, prius dementat“. (Dumnezeu ia întâi mintea celui pe care vrea să-l piarda).

E. GANE
student basarabean

„Povestiri Tragicomice“

S'a depus la librării volumul *„Povestiri Tragicomice“* datorite cunoscutului satiric *Salom Alechem* în traducerea d-lui C. Săteanu.

Volumul prefațiat de d. *Octav Botez* cu un studiu asupra marelui satiric, cuprinde următoarele cele mai noui lucrări.

„Un schimb de cuvinte“, „Sah la Țar“!, „Dela o pălărie“, „Trei Calendare“, „O istorie sugestivă“, „Minunea din ziua aceea“, „Ghitla Furișchevici“, „Intre oameni sălbateci“, „Cu clasa treia“, „Moșu și mătușa“, „Plăcerea Tatei“, „In ziua iertării“, (Tipuri cari dispar), „Riviera“, „Cetitorii“, „Profetul Elie“, „La Bal“, „Doctori“, „Să nu fii bun“.

Volumul este ilustrat.

ANUL XXIV No. 6272 — 3 LEI EXEMPLARUL — VINERI 13 APRILIE 1928

ABONAMENTE
Lei 1000 pe un an
„ 500 . . „ 6 luni
„ 300 . . . „ 3 luni

OPINIA

ZIAR POLITIC COTIDIAN

ANUNCIURI
se primesc la toate
Agenţiile de Publicitate
şi la
Administraţia ziarului
Iaşi—Str. Gh. Mârzescu 17

CU AEROPLANUL LA POLUL NORD

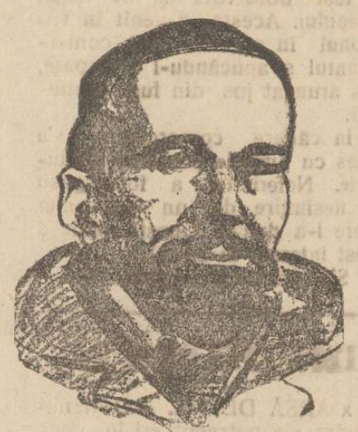

Aviatorul australian *Wilkins* (în stânga) a organizat un zbor la Polul Nord. Distanţa de parcurs de la Punctul Barrov (Alaska) până la Pol şi înapoi (linia punctată pe hartă) este de 2700 Km.

Dezorientare

Partidul averescan continuă campania de întruniri publice, declarându-se singur indicat a pune imediat mâna pe putere şi a năvăli în bugetul Statului.

Partidul naţional ţărănesc pregăteşte demonstraţia de la Alba Iulia şi dă asigurări că răsturnarea guvernului e chestie de câteva săptămâni. Bine înţeles d. Maniu nu se îndeşte că succesiunea va reveni dumisale.

In acelaş timp, guvernul declară că-i tare pe situaţie şi nici nu i trece prin gând să se retragă.

La sporirea haosului contribue şi presa cu ai ei reporteri politici, care anunţă zilnic „ce gândeşte Regenţa", „ce a visat Patriarhul" etc. etc.

Iar bietul cetăţean, bombardat cu discursuri şi reportagii e complect dezorientat! Şi macar dacă n'ar fi atâta scumpete în piaţă...

X.

Golgotha...

In aceste zile de post dinaintea luvierii, gândul creştinilor cucernici străbate negura celor două zeci de veacuri şi se opreşte o clipă la patimile Domnului Hristos, îndurate pentru omenire pe dealul Golgotha. Dar înainte de moarte, Mântuitorul şi-a luat ucenicii şi a serbat cu ei în foişor Paştile legii noui, instituind taina sfintei împărtăşiri, după ce mai întâi în semn de umilinţă, le spălase la toţi picioarele. Atunci, le-a dat Domnul porunca cea nouă, zicând: *„Poruncă nouă dau vouă, ca să vă iubiţi unul pe altul precum eu v'am iubit pe voi, ca şi voi să vă iubiţi unul pe altul. Intru aceasta vor cunoaşte toţi că ai mei ucenici sunteţi, de veţi avea dragoste întru voi".* (Ioan, 13, 34—35).

Dragostea între noi! Iată sâmburele testamentu ui lui Iisu!

Dacă dregătorii statelor ar fi ţinut seamă de el, n'ar fi pierit în războiul trecut două zeci de milioane de vieţi!..

Şi le-a mai zis Iisus: *«Nu vă voi lăsa pe voi sărmani: voi veni la voi. Incă puţin, şi lumea pe mine nu mă va mai vedea; iar voi mă veţi vedea pe mine, că eu viu sunt şi voi veţi fi vii. Intru acea zi veţi cunoaşte voi, că eu sunt întru Tatăl meu, şi voi întru mine, şi eu întru voi. Cela ce are poruncile mele şi le păzeşte pe ele, acela este care mă iubeşte pe mine: şi cela ce mă iubeşte pe mine, iubise-va de Tatăl meu şi eu îl voi iubi pe el şi mă voi arăta lui".* (Ioan, 14, 18—21).

A păzi poruncile Domnului! Câtă vreme nu-i păzim poruncile nu putem spune că iubim pe Domnul... Dar, ce vom mai zice oare de cei cari nici măcar nu le cunosc!..

Şi a mai zis Iisus ucenicilor: *„Pace las vouă, pacea mea dau vouă: nu precum lumea dă, eu dau vouă. Să nu se turbure inima voastră, nici să se spăimânteze".* (Ioan 14, 27).

Pacea, sfânta pace dintre oameni! Unde este ea ca s'o vedem şi să ne închinăm ei?

Miliardele ce se cheltuesc astăzi de toate ţările pentru înarmări sunt oare prevestiri de pace pentru ziua de mâine? Nu; am fi copii dac'am crede aceasta... Un nou război se pregăteşte... Suntem ca nişte copii îndărătnici, cari nu ţin socoteală de testamentul părinţilor lor. Nesocotim cu răutate, noi creştinii, fii Bisericii, poruncile lui Iisus.

Să ne iubim! Să păzim pacea! Cuvinte frumoase, bune numai pentru predici şi cuvântări festive!

In aceste frumoase zile de primăvară când poposim în Săptămâna Patimilor, n'ar fi bine oare ca să meditâm mai cu dinadinsul la rostul acestor *Patimi?*

Când clopotele răscolesc văzduhul în serile de de ii, cu glasul lor de aramă, n'ar fi bine oare, ca să tresărim şi noi măcar o clipă din preocupările zilnice şi să meditâm serios la sfântul testament al Celui răstignit pe Golgotha?..

Pr. N. HODOROABĂ

Hristos încununat cu spini

Gravură în lemn de Albrecht Dürer.

Note edilitare

Plimbări de primăvară

Odată cu îmblânzirea vremii, oamenii au eşit să se plimbe. După şase luni de conservare în casă, mişcarea la aer este necesară şi ar putea fi foarte sănătoasă. Din nefericire însă, locurile curate unde lumea se poate plimba cu folos, sunt foarte greu de găsit în Iaşi.

Publicul are predilecţie pentru strada Lăpuşneanu. Din multe puncte de vedere dragostea pentru aceastâ ar eră asfaltată a oraşului, este foarte explicabilă. Dar aceleaşi sentimente, şi poate aceleaşi motive, îndeamnă şi animalele domestice să caute cu osebire plimbarea pe Lăpuşneanu.

Duminică după amiază, când soarele era blând şi răzător, şi când strada principală era arhipopulată, s'au amestecat printre pietoni două familii complecte de porci (doi părinţi şi 12 feciori), câni în procesiuni nupţiale, cornute cu glasuri răguşite, ochi tâmpi şi... urme urâte. Ciorile de pe acoperişuri şi copaci, luau şi ele parte la veselia primăverii, lăsând să cadă pe pălăriile trecătorilor, produse semi-solide.

In promiscuitatea aceasta de bâlciu rural, plimbarea, din plăcere se poate transforma în pericol şi nenorocire. Boalele se propagă uşor prin murdăria purtată de animalele al căror loc ar trebui să fie la grajd şi la coteţ.

Pentrucă după o îndelungă experienţă, ne-am convins că e cu neputinţă ca străzile noastre să fie păzite de invazia porcilor şi vitelor cornute, recomandăm cetăţenilor să se plimbe afară din oraş. Edilii sunt datori să se gândească la chestia aceasta şi să aranjeze locuri curate în împrejurimile laşului.

Incinerarea
corpului lui Lenin

Se ştie că trupul lui Lenin a fost îmbălsămat şi expus într'o raclă de sticlă la Kremlin, pentruca poporul să vie în pelerinaj şi să poată privi chipul părintelui bolşevismului.

Se spune că îmbălsămarea s'a făcut în condiţi extraordinare, după metoda superioară a unui profesor rus. Dar iată că metoda a dat greş. Corpul lui Lenin a început să se descompue.

Autorităţile sovietice au hotărât deci să ardă rămăşiţele pământeşti ale dictatorului, iar cenuşa să fie depusă într'un mausoleu.

O idee bună

In ultima şedinţă a Reichtagului german, (care după cum se ştie şi-a sfârşit legislatura), preşedintele Loebe a anunţat că avea intenţia să suprime tribuna, pentruca deputaţii, nemai având de ce se sprijini, să-şi mai scurteze discursurile lor interminabile.

Din toată lumea

500 milioane de ani. — Dr. Barnes, episcop de Birmingham (Anglia), care este şi un reputat om de ştiinţă, a declarat că cele mai noui descoperiri geologice dovedesc că viaţa pe pământ a apărut acum 500 milioane de ani. A trebuit acest imens interval de timp, pentru ca primele vieţuitoare să se perfecţioneze şi să ajungă la starea omului de astăzi. Peste alte milioane de ani, omul va avea şansa să devie o fiinţă într'adevăr superioară. Numai de nu ne-ar distruge politica şi războaele...

*

Şi în Franţa... — In Franţa, ca şi la noi, campania electorală e însoţită de acte de violenţă.

Astfel, la Belfort, un candidat radical-socialist a pălmuit într'o întrunire publică pe ministrul André Tardieu, ceiace a avut ca urmare o încăierare generală.

Dar cel puţin în Franţa se maltratează politicianii între dinşii, pe când la noi are un rol deosebit poliţia şi jandarmeria.

*

Papa şi D'Annunzio.—Un teatru din Roma a început să reprezinte un ciclu de piese ale lui Gabriel D'Annunzio. Vaticanul a protestat contra acestui lucru, arătând că aproape toate operile lui D'Annunzio sunt condamnate de Biserică, ca imorale. Iar reprezintarea pieselor, tocmai în epoca Paştelor, este o provocare. Şi Vaticanul a făcut apel la credincioşii catolici să nu se ducă la teatru.

Dar piesele se joacă.

*

Femeile şi boxul.—Liga feministelor din Londra a luat o deciziune demnă şi eroică. Membrele ei vor apare în curând pe ring, în matchuri publice.

In acest scop liga a înfiinţat cursuri speciale de box, pentru ca tinerele femei să poată exercita practic noua lor pasiune. In modul acesta sexul slab caută să-şi întărească pumni, pe care desigur la nevoie îi va încerca şi pe spinarea bieţilor bărbaţi.

*

O moarte tragică. — Doi zugravi s'au urcat de curând în cupola unei biserici din Coblenz, pentruca să împrospăteze culorile tavanului înegrit de vremuri. In timpul lucrului însă scările lor de frânghie s'au rupt şi ambii zugravi au rămas suspendaţi în aer. Strigătele lor disperate se pierdeau în cupola lipsită de ecou.

A doua zi amândoi lucrătorii au fost găsiţi morţi. Ei au succombat de spaimă.

INSCRIŢI-VĂ IN
A. R. P. A.
Ajutaţi flota aeriană

„OPINIA"
LITERARA ŞI ARTISTICA

Bestia.

In Capitală—trei indivizi necunoscuţi au siluit o fată şi apoi au aruncat-o din automobil. Bestialitatea acestor canalii a întrecut chiar imaginaţia cea mai feroce. Dacă o indulgenţă excesivă poate motiva violul prin setea lacomă de voluptate şi prin impulsul furios al instinctelor, în schimb brutalitatea de a zvârli victima nevinovată din mersul maşinei, nu poate invoca absolut nicio scuză.

E foarte trist că satisfacerea dorinţilor carnale mai poate furniza, în epoca noastră de pretinsă civilizaţie, asemenea acte de barbarie primitivă. Şi e cu atât mai dureros, cu cât aceste cazuri nu sânt prea rare în ultimul timp.

i. b.

FAPTE

Un mormânt roman la Constanţa.

In cursul unor săpături făcute recent la Constanţa, s'a descoperit un mormânt din epoca imperială romană. Monumentul pare a fi al unui om modest. In interiorul lui s'au găsit lămpi de lut, o monedă şi fiole de mica. E interesant de relevat că acest mormânt este singurul descoperit până acuma, din epoca imperială, construit cu fronton neted.

Jos voalul.

La un music-hall din Berlin o baletistă a apărut într'o seară în costumul biblic al Evei. Publicul s'a entuziasmat nespus, privind goliciunea unui trup sculptural şi ispititor.

Autorităţile poliţieneşti au interzis însă această scenă, pe motiv că ea este profund indecentă. Şi astfel, la spectacolul următor, aceiaşi baletistă şi-a executat dansul înfăşurată într'un voal de mătasă semi-transparentă. Publicul însă a venit la varieteu cu un scop precis. Deaceia el a început să vocifereze şi să strige: „Jos voalul".

Bine'nţeles, dorinţa aceasta n'a putut fi satisfăcută!...

Centenarul lui Tolstoi.

Comisariatul sovietic al In-

(Continuarea în pag. 4-a)

ASPECTE

IAR „PROPAGANDA CULTURALĂ"

Intr'un număr mai vechi al „Biletelor de papagal", Jean Bart scria o poveste cu titlul: „Carul propagandei culturale"; era vorba de un car cu cărţi purtat prin satele din sudul Basarabiei de câţiva jandarmi cari sileau pe locuitori să cumpere maculatura editurilor bucureşt ne cu o sută de lei volumul şi când locuitorii nu aveau suta de lei necesară, jandarmii rupeau volumul în bucăţi vânzând „fragmente" în proporţie cu preţul oferit...

M'am întâlnit dăunăzi cu un învăţător din Basarab a; după ce mi-a povestit lupta grea pentru existenţă cu salarul de foame pe care îl primeşte, mi-a spus înduioşat: Măcar dacă aşi avea mulţămirea că pot face treabă; n'am cărţi pentru săteni, nici o revistă, nici un ziar ca să-l pot împrumuta, pentrucă până la noi nu ajung ziarele declarate subversive de autorităţile centrale!

Era în glasul interlocutorului meu o jale nesfârşită; mi-am dat seama că el era dintre acei învăţători cari nu fac parte din cooperative mănoase, că nu făcea politică guvernamentală şi că pentru dânsul slujba de învăţător se confunda cu apostolatul.

Concomitent aproape cu vizita învăţătorului, citisem numirea pentru Basarabia a câtorva noui propagandişti şi inspectori culturali; după o experienţă de câţiva ani de când s'au înfiinţat aceste posturi, ne dăm seama că ele sunt simple sinecuri pentru plasarea favoriţilor regimului; propagandiştii cu pricina nici uu se deplasează, nici n'au vreun rol cât de mic în legătură cu cultura.

Nu ştim la cât se cifrează le-

(Continuarea în pag. 4-a)

Moravuri electorale în America

Primarul din Chigaco
îşi apără slujba cu bombe

In preajma alegerilor municipale din Chicago, se desfăşoară o adevărată teroare. Bande organizate şi protejate de actualul primar al oraşului intimidează pe orarori şi împiedică întrunirile publice. 61 de bombe au fost aruncate în ultimele cinci luni, de când s'a început campania electorală.

Zilele trecute s'a găsit afară din oraş, cadavrul carbonizat al unui necunoscut care, după ce a fost torturat, apoi ucis cu revolverul, a fost stropit cu benzină şi ars.

Un pastor a primit o scrisoare în care e ameninţat că biserica lui va fi incendiată dacă va permite partidului din opoziţie să ţie acolo o întrunire. Judecătorul Swanson, în faţa casei căruia a fost aruncată o bombă, a primit o nouă scrisoare de ameninţare cu moartea. Soţia senatorului Hoenisch, un alt adversar al partidului actualului primar al Chicagului, a fost vestită că o bombă va fi aruncată asupra casei sale, iar copiii li vor fi răpiţi.

Mare trebue să fie bugetul oraşului american, de îngăduie primarului să organizeze asemenea teroare. Şi plăcută îi este probabil situaţia, de nu vrea s'o scape, chiar dacă pentru aceasta va deslănţui o hecatombă.

Să bine-cuvântăm pe Dumnezeu că lăzile primării lor noastre sunt goale, şi chiar când conţin ceva, nu sunt dolari, ci lei modeşti. Altfel, cine ştie ce războae s'ar deslănţui şi între consilierii noştri municipali, iubitori de putere!

Traficul de influenţă

de avocat *Const. G. Vasiliu*

Această expresiune nu este cunoscută de Codul Penal, deşi faptul în sine nu este nou. El a existat sub diferite forme şi s'a practicat în diferite ramuri de activitate publică, înainte de elaborarea legiuirei noastre penale, care atunci când l'a întâlnit, l'a prevăzut în art. 146 c. p. sub numele de *intervenţiune*, prescriindu-i anumite pedepse. Denumirea „trafic de influenţe" este nouă, este modernă şi ea a luat naştere atunci când intervenţiunea a devenit mai frequentă şi când a început a aduce mai însemnate foloase materiale.

In limbajul obişnuit, intervenţiunea sau traficul de influenţă se chiamă mai inofensiv *stăruinţă*, aşa că s'ar putea fixa această scară progresivă: stăruinţă, intervenţiune, trafic de influenţă.

Fără îndoială că nimeni nu poate fi pedepsit pentru fapte pe care legiuitorul nu le-a prevăzut; legiuitorul însă nu ar avea de prevăzut multe fapte şi ar trebui să fixeze pedepse pentru multe feluri de stăruinţe care ajung intervenţiuni şi încetul cu încetul traficuri de influenţă, căci ori-ce intervenţie are drept motiv un hatâr, o trecere cât de uşoară peste o normă, peste o dispoziţie, peste un regulament; în definitiv peste ceva nepermis şi evident că stăruitorul trebuie să aibă s'au să i se creeze un interes mai mare, sau mai mic, după natura intervenţiunii.

Dacă am analiza unele acte din viaţa de toate zilele, am vedea cât de dăunătoare este pentru sănătatea vieţii noastre sociale această... intervenţiune, care dacă nu are o recompensă materială imediată, are cel puţin una indirectă, care este tot atât de condamnabilă. Toate aceste concesiuni se fac în dauna legilor şi în dauna intereselor publice şi private; ele sunt nişte transacţiuni în care ambele părţi cedează cite-ceva, dar nici odată de la ele, căci intervenientul cedează din cela ce a luat, iar cealaltă parte cedează ceva din lege sau din bunul public şi totdeauna, ceva din conştiinţa şi corectitudinea sa. Depildă profesorul, după regulament — nu poate trece pe elevul care nu are media 5 la un obiect; dar dacă părinţii trimit pe cineva care să stăruiască, să intervie, profesorul cedează.

Ei bine, a făcut profesorul un fapt nepermis? evident că da. A stăruit intervenientul pentru un fapt nepermis?—desigur că da. Te duci la primărie şi ceri autorizaţiune pentru a clădi sau repara. Primarul scoate regulamentul din sertar şi-ţi spune că nu se poate, imobilul fiind supus exproprierei. Te duci acasă şi trimiţi pe cineva să stăruie şi a doua zi obţii autorizaţia! — Ce zice atunci regulamentul? Cum rămâne cu alinierea? Ce înseamnă cuvântul primarului? S'a contravenit şi pedeapsa trebuie aplicată. Nu mai vorbim de stăruinţele pentru intrarea în vreo anumită şcoală şi numirea ori avansarea în vre-o anumită slujbă care aproape nu se pot imagina fără intervenţiunea cui-va, de şi regulamentul prevede că funcţionarul se numeşte şi se avanseaza după clasificaţia la examen, după vechime, aptitudini etc.

Dar dacă am socoti obligaţiunea pe care o contractează alesul faţă de alegători? Este acesta un

(Continuarea în pag. 4-a)

INLESNIREA

vinde tot felul de mărfuri plătibil şi în rate lunare fără **comision**

IAŞI, STRADA ŞTEFAN CEL MARE No. 11

Magazinul „ANGLO-AMERICAN"

Iaşi, strada Cuza Vodă 16

Aduce la cunoştinţa că a primit un MARE transport de BICICLETE de Oraş şi Curse, direct din Fabricile cele mai renumite „Peugeot", „Durkop", „Brenabor", „Jean B. Louvet", „Masters", „Nauman", „Gorika", „Continental", „Ideal-Mars" precum şi BICICLETE de copii.

Toate BICICLETELE sunt montate cu Torpedo Original şi Cauciucuri „Continental" prima „Michelin" şi „Dunlop". —Vânzare în Rate lunare.

Esenţă de Crisanteme

Liquid pentru stârpirea sigură a păduchilor de lemn (ploşniţelor sau stelniţelor).

Laboratorul Farmaciei Const. I. Werner, Iaşi

La cunoscuta firmă a Cumătrului Ilie

Se execută ca în fiecare an, diferitele varietăţi de cozonaci şi pască, cu preţuri convenabile, lucrate ca la mama acasă.

Onor. public este rugat a vizita prăvălia spre a se convinge.

Cu stimă **ILIE D. BUDESCU**

str. Anastasie Panu 23

De Inchiriat

două apartamente libere imediat unul compus din cinci camere şi una bucătărie fost ocupat de Soc. Industriile Chimico-Farmaceutice, putând servi drept Birou sau locuinţă al 2-lea la etaj compus din patru camere şi una bucătărie.

Ambele situate în str. C. Negri No: 45.

A se adresa la proprietar, în aceiaşi curte.

Laboratorul de Analize Medicale şi industriale

DR. A. RATIANU

Doctor în ştiinţele fisico-chimice din Geneva.
Fost director al Laboratorului de Chimie al Comunei Iaşi,
Specializat în lucrări de Chimie analitică cu aplicaţiune la patologia generală.

IAŞI, STRADA CUZA-VODA No. 46

Laboratorul este aprobat de Ministerul Sănătăţei Publice şi execută:

Analize complecte de urini din punct vedere chimic şi microscopic şi orice alte examene de lichide sau producte. patologice. — Analize de vinuri, lapte, ape potabile, făinuri, stofe şi orice alte analize necesare industriei, comerţului şi higienei alimentare.

Vite altoite Algeriene

din renumitele Pepinere Richard Frères au sosit în ţară şi se vând cu preţuri excepţionale la Reprezentanţa firmei

MACKECHNIE S. A. R. Bucureşti

WATSON & YOUELL

Soc. Anon. Rom. de Import şi Export

Iaşi, str. Ştefan cel Mare No. 29

Cel mai variat şi complect asortiment de

Plăci şi Gramofoane

HIS MASTER'S VOICE

găsiţi la depozitarul oficial

Magazinul de Muzică BRAŞCU

România
Tribunalul Iaşi, secţia III-a
JURNAL No. 2779

Văzând raportul D-lui Judecător Sindic sub No. 1877 | 928 cu care ne trimite lucrările relative la continuarea de comerţ cerută de falitul Lupu Hersohn din Iaşi pe timp de 6 luni. Văzând că din procesul verbal dresat de Dl. Judecător Sindic sub No. 1501 din 6 Aprilie a. c. se constată că din 21 creditori înscrişi la masa acestui faliment s'au presentat 17 creditori care au votat pentru continuuarea comerţului cerut de numitul falit aşa că întrunesc majoritatea în număr şi sumă aşa cum cere art. 804 c. com.

Văzând şi părerea D-lui Judecător Sindic, pentru acordarea continuărei acestui comerţ de către sus zisul falit. Aşa fiind Tribunalul;

In baza art. 804 cod. com.

Dispune

Autorizâ pe falitul Lupu Hersohn ca să continue comerţul de galanterie în Iaşi str. Cost. Negri pe timp de şase luni de la data acestui Jurnal în condiţiunele arătate în procesul verbal dresat de Dl. Judecător Sindic sub No. 1501 din 6 Aprilie 1928.

Dat astăzi 6 Aprilie 1928.

(ss) M. Eşianu
(ss) V. Gavrilescu
Grefier, (ss) I. Popovici

PUBLICAŢIE

Societatea „Invalizii din Războiu" Regionala Iaşi

Aduce la cunoştinţa generală că având nevoie de 150 (una sută cinci zeci) perechi bocanci tip militar şi de aproximativ 30 (trei zeci) perechi bocanci ortopedici, va ţine licitaţie cu oferte închise în ziua de 25 Aprilie 1928, ora 11 a. m. în localul Soc etăţii stradela 40 Sfinţi No. 3 unde urmează a se depune modelele şi ofertele cu garanţia de 10 la sută în Recipisa Administraţiei Financiare.

p. Preşedinte, Dr. Stoicescu

Manufactura de tutun - Iaşi

Publicaţiune

Se aduce la cunoştinţa celor interesaţi că în ziua de 2 Mai 1928, ora 11 dimineaţa, se va ţine licitaţie cu oferte închise în Biuroul Administraţiunii, pentru procurarea a circa 500 vagoane lemne de foc, esenţă tare, tăietura anului 1926, necesare personalului Manufacturii în cursul acestui an.

Caetul de sarcini şi orice alte lămuriri se poate lua şi vedea în orice zi de lucru între orele 10—12 la Biuroul Contabilităţii Manufacturei.

Direcţiunea

Avocatul G. C. Răcoare

s'a mutat în

Strada Sărăriei No. 143

(lângă Comisia 3-a)

DOCTOR

HERMANN MORGENSTERN

Specialist din **Viena** pentru

Boli Interne şi Venerice

Tratament modern al bolilor *de Stomac, Inimă şi Plămâni*

Raze ultra-violete,

BAI DE LUMINA, ELECTROTERAPIE

Str. Cuza Vodă 6

(Deasupra Farmaciei Jelea)

Consult. 9-12 a. m. şi 3-8 p. m.

DOCTOR

Tr. Mihailescu

asistent universitar
chirurg secundar gynecolog la spit. Maternitatea
BOLI DE FEMEI, GENITO-URINARE-SIFILIS
Str. Lăpuşneanu No. 18, etaj
Telefon No. 164
Consult. 1—3

La COTNARI

via Căpitan Oromu

De vânzare vin 20—30 lei un litru, cel puţin 30 litri.

Joi, 12, Vineri 13 Aprilie 1928.

DE VÂNZARE un piano negru scurt, marca Fritz-Wiena, placă de metal, în perfectă stare de funcţionare. A se adresa str. Elena Doamna No. 40, între orele 1—3 p. m.

Rezultatul propagandei pentru aviaţie la Iaşi

— Activitatea din ziua de 8 April —

Iată **numele persoanelor** care au **contribuit, prin munca** depusă, **la reuşita** morală şi adunarea de **fonduri în ziua de 8** Aprilie.

A) *Pentru plasare de bilete*

1) Comandamentul Corpului IV Armată, 2) Comandamentul IV Teritorial, 3) Grupul Aviaţiei Iaşi, 4) Mitropolia Iaşi, 5) Prefectura judeţului Iaşi, 6) Primăria Oraşului Iaşi, 7. Domnul Zaharia Director, Şcoalei Adamache; 8. Regimentul 13 Infanterie, 9. Regimentul 7 Roşiori, 10. Divizia II-a Cavalerie, 11. Spitalul Militar Iaşi, 12, Cercul de Recrutare Iaşi, 13. Domnul Profir Directorul Fabricei Strungul, 14. Domnul Director al Universităţii, 15) Liceul Militar Iaşi, precum şi doamnele şi domnişoarele: Doamna General Frim, d-na general Botez, d-na colonel Hristescu, D-şoara Florica Frim, d-na colonel Veissa, d-na Vainrauch, d-na Levin, d-na Meissner.

De asemenea băncile notate mai jos au dat pentru biletele primite câte 1000 (una mie) lei şi anume:

Banca Uniunea Română, Banca Dacia, Banca Moldova şi Creditul Urban.

d) *Au dat concursul pentru reuşită a festivalului dela Teatrului Naţional.*

D. Codreanu directorul teatrului împreună cu d-nii artişti: Vernescu Vâlcea, d-na Profir, d-şoara Ionak, d. Handoca d-na Horga.

D-l I. Doroscan, apoi doamna Locot. Orăşeanu, acompaniată la piano de domnul Ciolan.

Domnul Tudor care a acompaniat la flaut pe d-na Profir.

Corul Ateneului Tătăraşi, de sub conducerea domnului Popovici.

Domnul Colonel Sturdza, Comandantu Regimentului Anti-Aeriane care a ţinut o interesantă conferinţă asupra aviaţiei.

Tuturor acestor persoane, comitetul local le aduce cele mai vii mulţumiri.

c) *Au strâns diferite sume vânzând insignele aviaţiei şi cărţi poştale în ziua de 8 | IV a. c. următoarele doamne şi domnişoare după cum urmează:*

1) D-na Praja din vinderea a 150 insigne a realizat suma e lei 3490.

2) D-şoara Florica Frim, însoţită de d. locotenent Adam din Reg. 7 Roşiori, din vinderea a 180 insigne a realizat suma de lei 4880.

3. D-şoara Damian însoţită de sub-lt. Savin din Reg. 7 Roşiori, a adunat din vinderea a 285 insigne şi 150 c. p. suma de lei 7353.

4) D-na Căpitan Dumitrescu a strâns din vinderea a 150 insigne şi 60 c. p. suma de lei 4773.

5) D-na Măcărescu, însoţită de d. Furnarache, a realizat din vinderea a 96 insigne şi 67 c. p. suma de lei 2936.

6) D-şoara Krupenschi, însoţită de d. Veron a strâns din vinderea a 120 insigne şi 80 c. p. suma de lei 4109.

7) D-şoara Kaner, însoţită de dl. căpitan Resller a strâns din vinderea a 200 insigne şi 120 c. poştale suma de lei 6487.

8) D-şoara Stoianovici, însoţită de dl. Sub-Locotenent Drăghici a strâns din vinderea a 190 insigne şi 100 c. poştale suma de lei 4216.

9) D-na Pia Gheorghiu, însoţită de dl. Sub-Locotenent Velescu, a strâns din vinderea a 101 insigne şi 23 c. postale suma de lei 1847.

10) D-na Vainrauch a dat pentru 15 insigne suma de lei 1000.

11) Doamna Colonel Manolache care a strâns pe lista de subscripţie No. 1204 suma de lei 4200 şi suma de lei 840 pe lista No. 253 de înscriere de membrii.

Tuturor acestor persoane Comitetul local le aduce cele mai vii mulţumiri pentru sprijinul moral şi material dat.

Comitetul local, a mai încredinţat spre vindere insigne şi cărţi poştale următoarelor instituţii şi persoane:

Prefectura Judeţului Iaşi 800 insigne şi 500 c. p. Ateneul Popular Tătăraşi 200 insigne şi 100 c. p. D-şoarei Negel 200 insigne şi 60 c. p.

Indată ce vom avea rezultatul vinderei lor, îi vom da publicităţii, după cum vom publica şi rezultatul material atit al Festivalului de la Teatrul Naţional, cînd toate socotelile vor fi încheiate, precum şi sumele ce vor fi realizate de către Ateneele Populare cît şi de Cinematografe, după ce aceste instituţioni culturale ni le vor comunica.

RAME

pentru încadrare de tablouri, încheietură artistică cu preţuri de reclamă puteţi găsi la Librăria **„V. Alexandri"** str. I. C. Brătianu, vis-a-vis de brutăria Klein.

LOCUL din strada Oancea No. 11 se vinde întreg sau în parcele a 43.000 lei parcela de 600 m. p. Adresa Maior Ambrozi str. Speranţei 8.

CAUT perfectă corespondentă franceză, bine retribuită. Informaţiuni portarul Hotel Palace.

ADUC LA CUNOŞTINŢA Societăţilor, antreprenorilor şi proprietarilor că cu ocazia primirei unei comenzi de *Roabe* pentru Primărie, execut după comande roabe lucrate pe viaţă. Repar orice obiecte în fer, şi metal, trăsuri, camioane, teascuri, zdrobitori, ancore pentru a strânge orice zid crăpat.

str. Sf. Andrei 27, Iaşi.

DE INCHIRIAT 4 camere, hall' bucătărie, cameră de servitori, pivniţă, instalaţie modernă de lumină, apă şi canal, singur în curte, în str. Nouă prin strada Lascar Catargi (în dosul spitalului Caritatea). A se adresa la Dr. Romano.

DE INCHIRIAT casă nouă, compusă din 5 camere, 3 antreturi, bucătărie, 1 cameră pentru servitoare, pivniţă, apă, lumină, grădină la faţă. Al doilea 2 camere şi bucătărie, apă, lumină str. Sf. Andrei No. 27 Iaşi.

DE INCHIRIAT în str. Elena Doamna 49 lângă Spitalul Israelit un apartament de 3 odăi şi o bucătărie şi altul de două odăi şi bucătărie. — A se adresa D-lui Constantin Toma, strada Păcurari 38.

DE INCHIRIAT 5 apartamente lângă Palatul Justiţiei (Administrativ) str. Botanică No. 8.

DE INCHIRIAT mai multe apartamente de câte două odăi şi una bucătărie, precum şi una magazie pentru cereale în Şos. Nicolina No. 21. — A se adresa la Banca Moldova, Secţia contenciosului.

DE INCHIRIAT în str. Asaki No. 6, două camere mobilate cu anticameră şi eventual bucătărie, libere de la 23 Aprilie a. c.

In jurul dispariţiei registrelor

fabricei de spirt Nicolina

Cercetările făcute până acum de către d. comisar Bobeica, şeful circ. II, au dovedit că afacerea dispariţiei registrelor fabricei de spirt din Nicolina, ia o turnură senzaţională.

D. Iosif Lehrer, directorul fabricei fiind interogat, a declarat că n'a cerut să i se aducă registrele aşa că, actul casierului n'avea nici un rost. Totuşi d. P. Grigoriu persistă în prima declaraţie.

Au mai fost interogaţi d-nii maior Ionescu, comptabilul fabricei şi Jaques Lehrer, procurist.

Pentru astăzi a fost citat d. I. G. Popovici, administratorul delegat al fabricei.

Din Huşi

Serbare în folosul monumentului eroilor. — Huşi. — Pentru adunarea fondurilor necesare ridicăril monumentului eroilor din judeţul Fălciu, angajat de către talentatul sculptor, originar din acest ţinut, domnul Onofrei, pe lângă serbările anunţate, vs mai avea loc una la Mingir, a treia zi de Paşti, sub patronajul şi în prezenţa d-lui Panaite Lupu, prefectul judeţului.

Festival Sportiv. — Societatea „Macaby" din oraşul nostru, organizează cu concursul soc. „Macaby" din Iaşi, un mare festival pentru seara de 14 crt. în sala teatrului comunal.

Producţia va fi deosebit de interesantă.

D. avocat Weisberg din Iaşi va ţine o conferinţă cu caracter sportiv. Festivalul va fi urmat de dans. LEONTIN

Un comerciant aruncat din tren

Bacău. — Parchetul local, a fost informat de o sălbătăcie comisă de şeful unui tren de marfă, pe distanţa Oneşti-Rădeana.

Comerciantul Nec. Manoliu din Oneşti, a vrut să se ducă acasă, folosindu-se de trenul de marfă.

Suirea comerciantului în tren, a fost observată şi de şeful trenului. Acesta, a venit în vagonul în care se afla comerciantul şi apucându-l de spate, l'a aruncat jos din fuga trenului.

In cădere, comerciantul s'a ales cu ambele picioare fracturate. Nefericitul a fost găsit în nesimţire de un cantonier care l-a dus la Oneşti, unde a fost internat la spital.

S'a dispus o anchetă.

INFORMAŢII

x ARSĂ DE VIE. —O nenorocire s'a petrecut eri în com. Costuleni-Iaşi, în următoarele împrejurări:

Copila Varvara Simcu în vristă de 5 ani, fiind lăsată singură acasă, s'a jucat cu o cutie de chibrituri.

La un moment dat flacările au aprins hainele de pe dânsa, iar nefericita copilă şi-a găsit moartea în flăcări.

x La prefectura de poliţie se la astăzi vacanţă până în ziua de Miercuri 18 April.

x In cele 3 zile de Paşti, la Parchet va fi de serviciu d. procuror Misihănescu şi judecător de instrucţie d. Culianu, titularul cab. III.

x La comisia III este cercetat sub stare de arest, un tînăr, care şi-a dat numele de Gh. Ioan. El este bănuit a fi implicat în agresiunea săvîrşită împotriva d-lui Ing. Bejan.

Dar tînărul în chestie s'a dedat la o devastare, aseară, spărgînd mai multe geamuri la cârciuma d-nei Ionak, din str. Vasile Conta. El va fi înaintat Parchetului.

Hemoroizi

Persoanele cari suferă de dureri cumplite cauzate de trânji vor simţi o senzaţie de tihnă şi vor dormi liniştit întrebuinţând Pomada Cadum ce le va produce o uşurare imediată.

x POLIŢIENEŞTI— Poliţia a prins aseară pe Neculai Acatrinei dezertortor din Reg. 6 Vînători. El a fost înaintat Comenduirii Pieţii.

— A fost dus la secţie Const. Dăscălescu din str. Trancu 25, reclamat de locuitorul Vasile Ursache din str. Zugravi 58, că i-a furat suma 2000 lei pe când se afla în cârciuma d-lui Strul Leizerovici din str. Adamache.

— Locuitorul Ion Hrincescu din mahalaua Adunaţi 14, a reclamat poliţiei că aflându-se în localul d-lui Ion Teodoru din piaţa Bădărău, fata Maria Cucu i-a furat suma de 1000 lei.

— A fost dusă la secţie Ioana Buzgan din str. Ţutorei care a săvârşit un furt la fata Anisia Rotaru din serviciul unui comerciant din str. I. C. Brătianu.

x Parchetul de Constanţa a sezizat poliţia din Iaşi de a urmări pe individul Vasile Andrei din serviciul unei fabrici de textile din localitate, care a excrocat cu suma de 10.000 lei pe locuitorul David Belu din jud. Constanţa.

x D. Gh. Ungureanu, fost primar în com. Osoi, ne roagă să dezmintim ştirea unui ziar, cum că d-sa s'ar fi înscris în partidul naţional-ţărănesc. D. Ungureanu a rămas membru al partidului poporului.

Cât despre acuzaţiile de nereguli ce le-ar fi comis la primăria Osoi, ele s'au dovedit neîntemeiate.

x **Licitaţie.**— La licitaţia de la 9 April e a. c. neprezentându-se concurenţi, se fixează o a doua licitaţie pentru aprovizionarea oficiilor şi serviciilor p. t. t. din Iaşi cu lemne şi cărbuni pentru iarna 1928 | 29. Oferte se vor primi în ziua de 3 Mai 1928 între orele 10—12 la cancelaria d-lui diriginte p. t. t. Iaşi Central, unde se poate lua cunoştinţă de caetul de sarcini.

x *Cursă ciclistă.*— Un grup de ciclişti ieşeni vor face Luni 16 April crt, o cursă pe distanţă Iaşi-Roman-Bacău (260 Km).

Inscrieri se primesc la d. Lică Husner str. Brătianu 66.

ULTIMA ORA

Starea sănătăţii d-lui Titulescu

nu este mulţumitoare

Bucureşti 12— Eri au sosit în Capitală foştii ataşaţi pe lângă d. Titulescu la Geneva.

Ştirile aduse despre starea sănătăţii ministrului nostru de externe, nu sunt mulţumitoare. D. Titulescu sufere de repulsii stomacale nervoase, ceiace împiedică alimentarea, provocându-i o stare de debilitate gravă.

D. ministru Duca pleacă astăzi în Italia, de unde se va duce la Geneva pentru a vizita pe d. Titulescu.

Comuniştii atacă închisoarea din Berlin

şi eliberează pe un tovarăş

Berlin 12.—Scriitorul comunist Otto Braun acuzat de înaltă trădare şi depus în închisoarea preventivă din Berlin, a fost eliberat eri cu forţa de către tovarăşii săi.

Otto Braun se afla în sala de vizite a penitenciarului, unde trebuia să aibă o întrevedere cu soţia sa. In acel moment şase indivizi cu revolverele întinse au năvălit în închisoare, au terorizat pe paznici, l-au scos pe Braun şi au dispărut cu toţii fără a putea fi urmăriţi de autorităţi.

Naţional-ţărăniştii se consfătuesc

Bucureşti 12. —D. Mihalache a sosit eri dimineaţă în Capitală. După amiază o consfătuire de trei ceasuri a avut loc între d-nii Maniu, Mihalache şi Madgearu, discutându-se despre organizarea celor 6 mari întruniri publice care vor avea loc în ţară în ziua de 6 Maiu.

Astăzi d. Maniu pleacă în Ardeal unde va rămâne până după sărbătorile Paştelui. In acest timp va vizita diferite localităţi ardelene, pregătind congresul dela Alba-Iulia.

Contabilul ospiciului Costiugeni

a fugit cu banii instituţiei

Chişinău 12. — Secretarul contabil al spitalului de alienaţi din Costiugeni, a dispărut de două zile, delapidând toţi banii din casă. Funcţionarii spitalului au rămas de sărbători fără leafă.

Interesantul raid hippic

al artistei Rachel Dorange

Paris 12.—Artista Rachel Dorange a plecat calare din Paris spre Bucureşti. La plecare a asistat d.colonel Niculescu, reprezentând pe ministrul României, şi d. Popovici, secretarul consulatului român.

Rachel Dorange este o tânără de 25 de ani, foarte elegantă şi de o frumuseţă răpitoare. Îi plac mult sporturile şi galopează în fiecare dimineaţă.

La plecare ea a acordat o convorbire corespondentului din Paris al ziarului „Universul". Ea a declarat că pleacă cu o vie plăcere în spre Bucureşti. Distanţa de parcurs este de 3000 kilometri şi va străbate cite 50 de kilometri pe zi. Speră să ajungă în Capitala Romîniei în prima jumătate a lunei Iulie. Ar dori să intre în Bucureşti în ziua de 14 Iulie, sărbătoarea naţională franceză. Ea călătoreşte îmbrăcată în haine bărbăteşti şi cu cisme.

Din Bucureşti se va înapoia la Paris într'o trăsură cu doi cai, pe care îi va cumpăra din Romînia.

Groaznică explozie la Sofia

O fabrică aruncată în aer

Numeroase victime omeneşti

Sofia 12.—O teribilă explozie s'a produs în cartierul industrial, la fabrica de bioxid de carbon.

D. Savov, delegatul depozitelor de cale ferată a venit la fabrică să recepţioneze 130 tuburi cu oxigen.

In timpul recepţionării, un tub a făcut explozie şi a provocat explozia tuturor celorlalte.

Acoperişul fabricei a fost aruncat în aer. Lucrătorii şi funcţionarii care se aflau acolo au fost ucişi şi rupţi în bucăţi. Numeroase persoane care treceau pe străzile învecinate au fost rănite. Pagubele sunt mari.

Rusia se teme de război

şi îşi întăreşte armata

Moscova (Ceps)— In ziua de 3 Aprilie a. c. comisarul războiului, Voroşilov, a ţinut în şedinţa plenară a comitetului executiv central al asociaţiei chimico-militare, un discurs în care printre altele a spus:

„Imperialiştii (toate statele Europei de apus poartă în Rusia acest nume) nu sună cu armele şi nu ameninţă cu nici un fel de atac".

„Dar tendinţele vizibile pacifice ale statelor europene nu pot face pe conducătorii sovietelor să slăbească pregătirile militare".

Voroşilov vede în apus numai pericole. Nu trebue a ne teme de vre-un atac armat al Europei, dar ofensiva se pregăteşte din punct de vedere economic. „Ei vor să ne înfrîngă nu cu bâta, ci cu banul".

După părerea lui Voroşilov toate ţările Europei fac pregătiri secrete de război. „Liniştea aparentă din vestul Europei nu însemnează ca în tabăra imperialistă nu se pregăteşte războiul. Deaceea asociaţia aviochimică trebue să pregătească în mod energic apărarea şi să contribue pe cât posibil la organizarea armatei roşii".

După Vorosilov a luat cuvîntul membrilor consiliului de război revoluţionar, Unşliht, care a arătat că numărul membrilor Aviohcimului a întrecut astăzi 3 milioane persoane. In săptămâna apărării, care s'a ţinut în vara anului trecut, s'au strâns peste 10 milioane ruble pentru fondul „Răspuns lui Chamberlain" (adică, pentru aviaţie).

O biserică trăsnită

Londra 12. — Ziarele anunţă din Bombay, că Biserica unui sat din apropiere a fost lovită de trăsnet, pe când se celebra serviciul divin. Cinci persoane au fost omorâte; treizeci grav rănite.

Două note sovietice

trimise guvernului francez

Paris 12.—„Le Matin" anunţă că la Quai d'Orsay s'au primit două note sovietice. In prima notă, guvernul sovietic contestă Băncei Franţei dreptul de a revendica aurul sovietic depus la New-York.

D. Berthelot, secretarul general al Ministerului de Externe, a răspuns acestei note, menţinând în totul.

A doua notă remisă de ambasadorul Dovgalevski exprimă uimirea guvernului sovietic pentru faptul întreruperii negocierilor franco-ruse în chestiunea datoriilor. După dizolvarea comisiunei speciale, se hotărâse ca aceste negocieri să continue direct între guvernele respective.

Guvernul francez n'a răspuns până acum la această notă.

„Le Matin" crede că notele sovietice sunt menite să alimenteze propaganda electorală a comuniştilor.

O conferinţă internaţională

a băncilor de emisiune

Paris 12.— Ieri s'a deschis la Paris o conferinţă la care participă delegaţi principalelor bănci de emisiune din toată lumea. Conferinţa se ţine sub auspiciile Ligii Naţiunilor şi are ca scop să studieze operaţiunile pe pieţele monetare şi problemele în legătură cu organizarea creditului internaţional.

*

Paris 12. — Banca Rusiei a refuzat invitaţia de a participa la conferinţa băncilor de emisiune.

Conferinţa îşi propune crearea unui birou central de informaţiuni asupra operaţiunilor pe pieţele monetare, şi organizarea unui birou statistic.

In jurul falşificării de dolari

Bucureşti 12. — Continuând instrucţia în afacerea falşificării de dolari, d. judecător Stănescu a adus eri la cabinetul de instrucţie pe cei cinci inculpaţi, pentru a-i confrunta cu d. Jocu directorul sucursalei din Tighina a Băncii Naţionale. Deşi cunoscut cu avocatul Dobre, d. Jocu l-a denunţat pe acesta.

Eri d. Jocu a arătat împrejurările în care a operat banda şi cum Dobre îi propusese să înlocuiască dolari buni din tezaurul Băncii, cu dolari falşificaţi.

Din cercetările de pînă acum, pare a rezulta că dolarii falşi răspîndiţi la Temişoara provin tot dela această bandă.

Un falit gălăţean

arestat la Viena

Viena 12.— In baza cererii tribunalului din Galaţi, poliţia vieneză a arestat pe Iosif Czaczses, fost mare comerciant de produse chimice. El a dat faliment fraudulos cu un pasiv de 2 milioane lei şi a dispărut.

INFORMAŢII

x Tribunalul S. III a confirmat astăzi mandatele de arestare emise contra lui Corneliu Z. Codreanu şi a celor 4 studenţi care au comis agresiunea asupra d-lui ing. Bejan.

x S'a aprobat zidirea unui local de primărie în com. Cetireni-Iaşi.

x Comercianţii şi Industriaşi să se grăbească a şi plasa reclamele în numărul de Paşti, al ziarului „Opinia", care apare în format excepţional.

x Duminică 15 Aprilie la ora 3 fix va avea loc o şezătoare literară artistică la cercul „Ronetti Roman" în sala „Cultura". Va conferenţia d-l Filip Horovitz, doctor în litere despre: „Evrei latini şi nelatini". Va urma muzică, lectură declamaţie. Intrarea liberă.

D. Siegfried Hessing a tradus în nemţeşte cartea „Studii şi critice III" de Carol Drimer.

Tribunalul Jud. Iaşi secţia III-a

Publicaţie de vânzare

No. 2583 din 5 Aprilie 1928

Se încunoştiinţează cu Trib. Iaşi s. III-a, în urma raportului D-lui Jude Sindic No. 1827 | 928 a autorizat a se scoate din nou în vânzare prin licitaţie publică prin mijlocirea Corpului de Portărei Iaşi, averea falitului Solomon Blumer din Iaşi str. I. C. Brătianu No. 172, compusă d o maşini de fabrică evaluate de expert la suma de 241.000 lei şi portofoliu evaluat la 225.052 lei.

Vânzarea şi adjudecarea acestei averi va avea loc în ziua de 25 Aprilie 1928 ora 3 p. m. la faţa locului din Iaşi strada Şos. Arcu No. 7, iar a portofoliu ui în Camera Jude Sindic a falim. începându-se licitaţia publică de la sumele evaluărei expertului cu facultatea d-lui Jude Sindic de a o începe şi de la o sumă mai mică, sub rezerva omologărei Tribunalului.

Dos. No. 8 | 1928

Preşedinte, M. Eşianu

Portărel, I. Popovici

ORA 2

CONSILIUL DE MINIŞTRI

Bucureşti 12. — Membrii guvernului s'au întrunit în Consiliu subt preşidenţia d-lui Vintilă Brăteanu.

Congediul d-lui Duca

Consiliul a aprobat d-lui Duca, ministru de interne, un congediu, începând de astăzi şi până la Duminica Tomei. In astă seară d. Duca pleacă la Florenţa.

Interimatul ministerelor de interne şi externe va fi ţinut de d. C. Argetoianu, iar d. C. Dimitriu va lua interimatul ministerului de justiţie pe care îl deţinea până acum d. Argetoianu.

Acordări de fonduri

Consiliul a hotărât ca din excedentul budgetar să se acorde zece milioane lei, pentru parcul naţional şi cinci milioane lei pentru reparaţiunile necesare la mânăstirea Curtea de Argeş.

Doleanţele minorităţilor

O comisiune compusă din d-nii dr. Angelescu, Lapedatu şi Tătărescu se va întruni în astă seară la ora 6, pentru a discuta doleanţele exprimate de reprezintanţii din parlament ai minorităţilor etnice.

*

D. dr. Lupu a desmînţit ştirea că d-sa va pleca la Londra în propagandă.

Congresul dela Alba-Iulia

Consiliul nu s'a ocupat de congresul din Alba-Iulia, deoarece guvernul n'a primit dela partidul naţional-ţărănesc nicio cerere de autorizare a acestui congres.

Cum însă Alba-Iulia se află în zona stării de asediu, nicio adunare nu poate avea loc acolo, fără autorizaţia prealabilă. Şi dacă partidul naţional-ţărănesc ar vrea să se dispenseze de autorizaţie, guvernul nu va îngădui să se ţie congresul în asemenea condiţii ilegale.

Naţional-ţărăniştii vor ţine congresul

Deputaţii naţional-ţărănişti pleacă începând de astăzi în judeţele respective, spre a face propagandă pentru participarea ţărănimii la congresul din Alba-Iulia.

Conducătorii naţional-ţărănişti declară din nou cu toată hotărîrea, că adunarea se va ţine cu orce preţ. Insăşi organizaţiile partidului vor face poliţia adunării, pentru ca totul să decurgă în perfectă linişte. Insă provocările care s'ar produce din partea organelor administrative, vor cădea în răspunderea guvernului.

Tribunalul Jud. Iaşi Secţia III-a

Publicaţie de Vânzare

No. 2991 din 9 Aprilie 1928

Dl. Const. Şt. Ionescu din com. Bucium Cot. Vlădiceni jud. Iaşi prin petiţia înreg. la No. 5880 | 928 adresată d-lui Preşedinte al Trib. Iaşi s. II-a a cerut a se autoriza Corpul Portăreilor Iaşi să facă din nou toate formele de vânzare prin licit. publ. a averei rămasă pe urma def. Ştefan Ionescu conform hotărârei de eşire din indiviziune care s'a dat şi conform adr. Trib. Iaşi s. I-a No. 28365 | 924 şi a Curţei de Apel Iaşi s. II-a No. 5953 | 27.

Trib. având în vedere jurnalul No. 7121 | 924 a Trib. Iaşi s. I-a prin care s'a respins vânzarea prin licit. publică a averei imobile rămasă pe urma defunctului Ştefan Ionescu conf. sent. Trib. Iaşi s. II-a No. 34 din 1921 rămasă definitivă şi conform deciziei a Curţei de Apel s. II-a No. 24 | 926 admiţând cererea, a autorizat Corpul Portăreilor Iaşi pentru ca la stăruinţă să facă din nou toate actele cerute de lege relative la vânzarea prin licit. publică a averei imobiliare rămasă pe urma defunct. Ştefan Ionescu, prevăzută în sent. de eşire din indiviziune a Trib. Iaşi s. I-a No. 34 | 921; averea ce urmează a se împărţi moştenitorilor: Elena Lazăr Paicu autorizată de soţul său fostă Elena Eug. Ionescu în calitate de tutrice a minorilor săi, fii Maria, Florica, Irina, şi Eugen Ionescu din com. Bucium, autorizată şi de Consiliul de familie şi Lazăr Paicu ca cotutore, Maria V. Plăeşu din Iaşi str. Socola No. 126, Vasile Plaeşu din Iaşi str. Socola No. 126 ca soţ, Const. Şt. Ionescu cu domic. ales la dl. N. Gheorghiade Iaşi, Elena Tomiţă şi M. Tomiţă soţ, din Iaşi strada Socola No. 195, Maria Şt. Ionescu tutrice legală a minorilor săi copii din Iaşi str. Socola No. 195. Toţi moştenitori ai defunctului şi care avere este: Una vie situată în com. Bucium sat. Vlădiceni, întinderea ei este de circa 17 ha. după acte şi este împărţită în 3 loturi prin trecerea unor drumuri printre vii, drumuri ce aparţin viei şi fiecare lot este împrejmuit cu gard de sârmă şi viu sârma la drum, şi gardul viu între vii.

Pe unul din aceste loturi şi cel mai principal în întindere de 8 ha. se află o casă de vălătuci compusă din 2 odăi, una sală la mijloc, în dos paravan, în faţă cerdac de scânduri deschis, este acoperită cu tablă şi se află aşezată pe o temelie de piatră această casă este locuită şi stă în ea administratorul. In faţa acestei case se află o pivniţă de piatră cioplită cu o intrare lucrată frumos tot din piatră cioplită, cu obloane bune, având o lungime zidită de 8 m. l., restul este lutărie lucrat sub formă de coama porcului, se află însă în perfectă stare.

In partea spre drum se află o mică odăiţă pentru servitori alipit o cramă cu o uscătoare de fructe, grajd, toate în stare de ruină.

Defunctul cât a fost în viaţă a mai clădit pe acest lot în două puncte diferite încă 2 case din vălătuci, acoperite cu tablă, având câte 2 odăi şi una sală la mijloc, cerdac în faţă, aceste corpuri sunt astăzi în stare de ruină, fiindu-le furate uşile, Pe acest teren se află circa 2 jum. ha, vie pe rod cu puţine goluri, din care 1 ha. jumătate vie americană şi selecţie 1 ha producător direct aproape sălbătăcit nefiind îngrijită, restul este livadă, făneţ şi ceva loc de arătură.

Peste drum imediat ce eşi pe poartă şi cum am arătat se află al doilea lot de pământ cam tot de 8 ha. care pe el se văd urmele unei case dărâmate complect la pământ iar pe pământ se vede: jum. ha. pădurice, 1 jum. ha. fânat, 1 jum. ha. până la 2 ha. vie americană, cu goluri pe rod, are cam multe goluri, restul este arătură, iar al 17 ha. un colţ rupt din vie adică 1 ha. pădure. Această vie se megieşeşte la: Răsărit cu via Alexa Ion, apus cu drumurile spre sat şi com. Bucium, la nord cu via colonel Stoianovici, Dr. Trotianu, via Schitului şi via Petrovici, la sud cu via Cupfer. Această vie are două intrări una printre viile Dr. Trotianu, Schit şi altul drumul spre Bucium. Situaţia acestei vii, împărţeala gospodăriei, de alt fel după cum o aranjase şi defunctul dând moştenitorilor loturi la apreciere, plus că ea este ruptă în 3 loturi prin drumurile lăsate, nu se poate devide comod şi nici împărţeala arătată de moştenitori nu era echitabilă. Moştenitorii arată că defunctul mai posedă spre drumul Vlădicenilor în ţarina satului 17—18 prăjini loc de arătură, care are drept şi la imaş după decl raţia d-lui Plăeşu arătându-mi lotul. După cele arătate mai sus şi descrise situaţiunea viei şi al pământului fiind astfel neputându-se devide comod în natură şi nici ceia ce făcuse care împărţeală de defunct nefiind echitabil, evaluez această vie repartizând totul pe hectar astfel că:

18 ha vie socotit cu 35 lei ha face	630.000 lei
17 prăjini de arătură în ţarină	35.000 lei
Total Lei	665.000

Adică valoarea viei şi a pământului din ţarină după descrierea de mai sus se urcă la suma de şase sute şase zeci şi cinci de mii lei şi la termenul de 19 Martie 928 amânându-se Tribunalul prin jurnalul No. 2183 din acea zi a amânat vânzarea la 15 Mai 1928, autorizând Portăreii Trib. Iaşi să facă din nou publicaţiile de vânzare.

Se încunoştiinţează că vânzarea şi adjudecarea acestei moşii va avea loc în pretorul Trib. Iaşi s. III-a în ziua de **15 Mai 1928 ora** 1 începându-se licitaţia publică de la suma de 450.000 lei fixată de expert.

Sunt somaţi toţi acei ce au vre-un drept de arendă, chirie, ipotecă sau alte privilegii, ca înaintea adjudecărei să arăte înaintea Trib. pretenţiunile lor, cunoscând că în urmă nu li se vor mai ţine în seamă.

Dosar No. 1924 | 924

Preşedinte s. v., Spiridoneanu

Portărel, I. Popovici

România

Corpul Portăreilor Trib. Iaşi

PUBLICAŢIUNE No. 88

Anul 1928 luna Aprilie 6

Se publică spre cunoştinţa generală că conform adresei Jud. Ocol II Mixt Iaşi, No. 6554 | 1928, se va vinde prin licitaţie publică în ziua de 26 Aprilie 1928, ora 10 a. m. averea mobilă sequestrată cu procesul verbal No. 91 | 928, dela Gheorghe Luca la pretenţia N. Schvartz, averea compusă din: 1 maşină de cusut marca Durkopp No. 5653312, una oglindă cu mesuţa ei, una masă ovală şi 4 scaune.

Vânzarea se va face în Iaşi, Piaţa Halei domiciliul debitorului pe bani gata şi în asistenţa comisarului respectiv.

Şef Portărel, C. Guşă

Secretar, Munteanu

INDIGESTIA

întovărăşită de

DURERI DE CAP, AMĂREALĂ IN GURĂ, INCĂRCAREA LIMBEI ACREALĂ, ARSURI ŞI AMETELI.

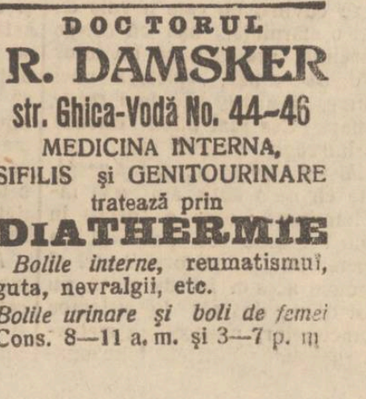

Se combate cu cel mai bun

PURGATIV NATURAL

APA MINERALĂ

Breazu

NU OBOSEŞTE ŞI NU DEPRINDE STOMACUL ŞI INTESTINELE

APA DE BREAZU are efecte salutare în schimburile nutritive ale organismului, asigură buna stare a stomacului, a ficatului şi a rinichilor; reîmprospătează sângele şi contribuind la buna funcţionare a tuturor organelor, menţine sănătatea şi buna dispoziţie.

CERETI IN FARMACII ŞI DROGUERII

DOCTORUL

R. DAMSKER

str. Ghica-Vodă No. 44-46

MEDICINA INTERNA,

SIFILIS şi GENITOURINARE

tratează prin

DIATHERMIE

Bolile interne, reumatismul, guta, nevralgii, etc.

Bolile urinare şi boli de femei

Cons. 8—11 a. m. şi 3—7 p. m

ŞTIRI DIN ŢARĂ ŞI STRĂINĂTATE

ASPECTE

IAR „PROPAGANDA CULTURALĂ"

(Continuare din pag. I-a)

furile încasate de aceşti sinecurişti, dar ne închipuim că trebue să formeze o sumă destul de respectabilă, dacă ţinem seamă că şi judeţele şi comunele pun la dispoziţie fonduri culturale pentru căpătuirea partizanilor politici cari n'au avut posibilitatea să pună mâna pe o slujbă bugetară.

Dacă s'ar suprima aceste sinecuri şi toate sumele cheltuite zădarnic s'ar repartiza şcolilor săteşti pentru înfiinţarea de biblioteci, cultura poporului s'ar face în mod real şi cu temei; dacă ar înceta bătaia de joc a propagandei culturale astfel cum funcţionează astăzi, n'am mai întâlni oameni întristaţi şi descurajaţi în misiunea lor ca învăţătorul basarabean care dorşte pentru sătenii lui măcar o revistă, măcar o gazetă.

Dar ca să se întâmple această minune, este nevoe de înfrânarea patimei politicianiste care corupe toate domeniile activităţii noastre. Şi această înfrânare est extrem de grea, atâta vreme cât cetăţenii nu vor să se trezească din letargia în care se complac.

G. SPINA

„OPINIA"

literară şi artistică

(Continuarea din pag. I-a)

strucţiunii publice a trimis tuturor instituţiilor culturale din din Rusia o adresă, prin care se spune că deşi „ideologia care se găseşte în lucrările lui Tolstoi nu poate fi acceptată fără rezerve de guvernul sovietic şi de cetăţenii săi, în ceiace priveşte doctrina lor, totuşi Tolstoi este unul din scriitorii cei mai citiţi şi mai populari din lumea întreagă şi merită să fie sărbătorit".

Prin urmare comemorarea lui Tolstoi se va face şi în Rusia cu o deosebită solemnitate oficială.

Prelungirea stagiunii.

Poetul Mihai Codreanu, directorul Naţionalului ieşan, a notărât să se prelungească stagiunea actuală. Astfel teatrul nostru va mai juca până la sfârşitul lunei Mai. Apoi o echipă de artişti va întreprinde un turneu prin toate oraşele mai principale din provincia Moldovei.

Motiv

Bărbatul: —„Nu-i aşa, dragă, că tu m'ai urma pe mine oriunde ?"

Soţia: —„Nu pot; mă strâng pantofii".

Profesorii din Fălticeni

îşi strîng rîndurile

Asociaţia Generală a profesorilor secundari, secţia Fălticeni, a votat următoarea moţiune:

„Constatându-se că din cauza lipsei de solidaritate a corpului didactic secundar din localitate, prestigiul acestui corp a avut mult de suferit, Asociaţia hotăreşte strângerea rândurilor profesorimii, pentru a-şi putea spune cu greutate cuvântul oridecâte ori prestigiul ei ar avea de suferit vre-o ştirbire".

Arestarea agresorilor

contra d-lui ing. Bejan

Intru complectarea primelor cercetări făcute de circomscripţia I poliţienească, au fost ascultaţi ca martori femeile Angela Perico şi Ruxandra Michel, de la hotelul din Râpa Galbenă, studenta Rica Dimitriu, Th. Serghie omul de serviciu de la căminul studenţesc şi fata Ana Vuirici.

Martorii au dat relaţii amănunţite asupra împrejurărilor în care s'a produs agresiunea. Unii din ei au declarat că după ce studenţii au forţat uşa de la odaia victimei şi au pătruns înăuntru, Corneliu Codreanu, l'a întrebat pe d. ing. Bejan:

— „Al d-tale e căminul ? şi fără a se mai aştepta vre'un răspuns, d. Bejan, a fost lovit.

Intervenind fata Ana Vuirici, în ajutorul victimei, un student a maltratat-o.

Fata a scăpat în urma intervenţiei lui Corneliu Codreanu.

*

Ieri după amiază d. jude instructor Pogonat, după ce a audiat pe cei şapte agresori, a emis mandate de arestare contra a cinci dintre ei şi anume Corneliu Codreanu, V. Silache, M. Tanasache, Nichita Andrei şi Em. Irimoi. Aceştia au fost transportaţi la penitenciarul Galata, iar astăzi mandatele de arestare vor veni spre confirmare înaintea Tribunalului.

Studentul I. Banea şi omul de serviciu M. Matei, au fost puşi în libertate.

O fetiţă de 14 ani

carbonizată într'un incendiu

Tg. Frumos. — Zilele trecute locuitorul Vasile Ioan Ungureanu din Ruginoasa, observă că din podul casei sale ese fum. Fetiţa lui ana Ungureanu în vrîstă de 14 ani, se sui în pod să vadă ce este. Cum deschise uşa, focul care ardea înăbuşit izbucni în flacări mari, cuprinzând hainele şi părul fetei. La ţipetele nefericitei, mama a încercat să-i vină în ajutor, dar focul o cuprinse şi pe ea şi fu nevoită să fugă în curte, salvând numai doi copilaşi mici care se aflau în tindă..

Incendiul a distrus întreaga locuinţă şi a carbonizat complect pe fetiţa Ileana Ungureanu.

Pagubele se ridică la 300.000 lei.

Comerciantul Leon Iosub din Ruginoasa a deschis o listă de subscripţie pentru a veni în ajutorul săteanului bătut de nenorocire. *De la Strunga*

Examenele de definitivat

ale învăţătorilor

Ministerul instrucţiunii a aprobat ca învăţătorilor, învăţătoarelor şi conducătoarelor de grădini de copii, cari în sesiunea Martie-Aprilie 1927, au fost înscrişi la examenul de definitivat, fără să îndeplinească condiţiunile cerute de lege, să li se recunoască de bun examenul de definitivat trecut în această sesiune.

Nu vor fi înaintaţi însă la gradul de învăţători definitivi, decât după satisfacerea obligaţiunilor prevăzute în lege.

Programul serbărei Sfintelor Paşti

Vineri 13 Aprilie 1928 (Vinerea Mare) la ora 19 jum. se va oficia în catedrala S. Mitropolii, serviciul Prohodului, de către I. P. S. Mitropolit înconjurat de clerul Catedralei,

Detaşamente din diferite corpuri din garnizoană, vor sta înşiruite în faţa Catedralei. În tot timpul ceremoniei ocolirei bisericii cu Sfântul Epitaf, muzica va cânta ruga.

Vor lua parte la această ceremonie şefii de autorităţi, reprezentanţii diferitelor societăţi şi Corpul Ofiţeresc, care se vor găsi la Mitropolie la ora 19 şi un sfert.

*

Sîmbătă 14 Aprilie 1928 (Sâmbata Paştelor) la ora 24 se va oficia cu acelaş ceremonial Sfinta Înviere.

O gardă de onoare cu drapel şi muzică, va sta în faţa Mitropoliei în timpul ceremoniei Sfintei Învieri şi în momentul când I. P. S. S. Mitropolitul va rosti „Hristos a înviat" muzica va cînta ruga şi apoi imnul Regal.

Vor lua parte la această ceremonie şefii de autorităţi, reprezentanţii diferitelor societăţi şi corpul ofiţeresc al Garnizoanei cari se vor găsi la Mitropolie la ora 23.45.

Ţinuta pentru persoanele car' vor asista la aceste ceremoni va fi:

Vineri, pentru civili: Cea de ceremonie cu mănuşi negre şi decoraţii. Pentru militari: ţinuta de ceremonie.

Sâmbătă, pentru civili: Ţinuta de ceremonie cu mănuşi albe şi decoraţii. Pentru militari: Ţinuta de ceremonie, decoraţiuni.

PIMEN
Mitropolitul Moldovei şi Sucevei
General de Divizie ZADIK
Comandantul Corpului 4 Armată
O. RACOVIŢĂ
Primarul Municipiului Iaş

D. Duca pleacă în Italia

D. I. G. Duca, ministru de interne şi ad-interim la externe, pleacă astăzi la Florenţa. D. Duca pleacă în tovărăşia d-lor Kalimachi şi Ata Constantinescu, şi va lipsi vre-o zece zile din ţară.

În lipsa d-lui Duca interimatele ministerelor de interne şi externe vor fi ocupate de d. C. Argetoianu. De aceia este probabil ca interimatul justiţiei, ţinut până acum de d. Argetoianu, va trece asupra d-lui Const. Dimitriu, ministrul comunicaţiilor.

Călătoria Reginei

M. S. Regina Maria s'a îmbarcat ieri la Cipru pe vaporul „Dacia" şi va sosi Sîmbătă la Constantinopol, unde va rămâne cinci zile.

Suverana se va înapoia apoi în ţară cu vaporul „Romînia".

Piaţa Valutară

Leul la Paris a cotat ieri 15,95; la Zurich 3.26.

Devizele în Capitală au notat: Francul francez 6,38; belga belgiană 22,65; francul elveţian 31,25; lira engleză 790; dolarul 162; lira italiană 8.75; coroana cehă 4.81; Rentenmart 38,80

Pe urmele

unei traficante de carne vie

Autorităţile poliţieneşti locale sunt pe urma uneia din cele mai periculoase agente de carne vie, cunoscută în tot orientul, Raveca Litman, de origine poloneză.

Apariţia ei a fost semnalată şi în ţara noastră.

Ea sosise în ţară prin Galaţi, însoţită de doi amici şi ei bine cunoscuţi ca făcând parte dintr'o asociaţia internaţională, care se ocupă cu procurarea de „carne vie."

Raveca Litman, a sosit în ţară venind cu pasaport din Constantinopole.

În Iaşi ea a fost supusă unei supravegheri.

S'a constatat că ea a avut mai multe convorbiri cu câteva persoane bănuite de mai înainte, că sub masca de comercianţi se ocupă în special, cu traficul de carne vie.

„Povestiri Tragicomice"

S'a depus la librării volumul „*Povestiri Tragicomice*" datorite cunoscutului satiric *Salom Alechem* în traducerea d-lui C. Săteanu.

Volumul prefaţiat de d. *Octav Botez* cu un studiu asupra marelui satiric, cuprinde următoarele cele mai noui lucrări.

„Un schimb de cuvinte", „Sah la Ţar"!, „Dela o pălărie", „Trei Calendare", „O istorie sugestivă", „Minunea din ziua aceea", „Ghitla Purişchevici", „Intre oameni sălbateci", „Cu clasa treia", „Moşu şi mătuşa", „Plăcerea Tatei", „In ziua lertării", (Tipuri cari dispar), „Riviera", „Cetitorii", „Profetul Elle", „La Bal", „Doctori", „Să nu fii bun".

Volumul este ilustrat.

Incendiu din pădurea Sineşti

Un incendiu s'a declarat astă noapte la casa pădurarului din pădurea Sineşti—Iaşi.

Focul a luat naştere dela coşul sobei şi s'a întins cu repeziciune asupra casei pe care a distrus-o.

În urmă flăcările au cuprins o magazie de cereale şi un grajd.

A mai ars o considerabilă cantitate de lemne tăiate.

Focul s'a stins târziu în zori.

Pagubele ating suma de un sfert de milion lei.

Descoperirea unor furturi

din trenul Cernăuţi-Paşcani

Direcţia locală c. f. r, a fost sezisată în mai multe rânduri de furturi din coletele trimise cu trenul Cernăuţi-Iaşi.

Anume, din coletele cu mezeluri, hoţii furau conţinutul cutiilor din mijlocul coletului, umpleau cutiile cu pământ pentru a se păstra aceiaşi greutate, şi coletele erau apoi legate la loc.

Cercetările ordonate de Direcţia C. F. R. n'au putut duce la nici un rezultat întrucât aceste colete, dela Cernăuţi la Paşcani, veneau prin câte-va trenuri.

Furturile înmulţindu-se, unul din păgubaş, comerciantul Herşcovici, şi-a pus în gând să prindă singur hoţul.

A plecat la Cernăuţi şi a încărcat în tren câteva colete cu cutii cu crenvurşti.

La fiecare staţie de tranzit, el examina conţinutul cutiilor. La Paşcani a constat o neregulă la colet. A avizat imediat pe şeful trenului, cerând să se deschidă în faţa lui coletul.

Intr'adevăr, de la Dolhasca la Paşcani conţinutul câtorva cutii a fost preschimbat.

Făcându-se cercetări, s'a stabilit că hoţul este conducătorul vagonului de bagaje Ciucă Ioan.

Conducătorul a cerut iertare, căutând să achite costul mărfei furate.

Comerciantul însă, a reclamat cazul autorităţilor superioare pentru a se deschide o anchetă.

INFORMAŢII

x *Regele Mihai îşi dovedeşte precoce bunătatea şi sentimentele sale nobile.*

Aflînd de „ziua aviaţiei" şi de listele de subscripţie lansate în acest scop, micul nostru suveran a încredinţat Mamei Sale puşculiţa lui şi i-a zis:

—„Spune să se cumpere un aeroplan". Astfel pe una din liste se vede trecut M. S. Regele Mihai cu suma de 15 mii lei.

Gestul micului rege este profund duios.

x De astăzi şi până la Paşti toate spectacolele sunt suspendate.

x Banditul Balan, a apărut eri dim., în parcul Cozla, din Piatra Neamţ, jefuind mai mulţi vizitatori.

Apărând poliţia, s'au schimbat focuri de revolver, dar banditul a reuşit să dispară.

Reclamele pentru numărul festiv de Paşti al ziarului „OPINIA" care va apare Sâmbătă 14 Aprilie, în 8 PAGINI, se primeso la administraţia ziarului numai până Vineri la ora 12 ziua.

x Doctorul **Brener** *specialist mamoş*, boli de femei, consultă de la 2 până la 6 p. m.

x PESCARI CONDAMNAŢI, Judecătoria Ocol II Urban, a condamnat eri la câte 15 zile închisoare şi 4000 lei amendă pe pescarii Froim Boiangiu şi H. Braunştein la 8 zile închisoare şi 5000 lei amendă pe pescarul D. Corepcinschi la cîte 10 zile închisoare şi 5000 lei amendă pe pescarii S. Şmilovici, Marcu Stern, Meer şi Moise Pereţ şi la 3000 lei amendă pe Haim Fişel, toţi din piaţa halei. Pescarii nu afişaseră preţul peştelui.

x D-na Maria Alexandrescu, din str. Sf. Constantin, a reclamat eri Parchetului că vecinul ei lucrătorul Gh. Sofroniuc, a dispărut furându-i iiica în etate de 7 ani, Elizabeta.

De notat că lucrătorul denunţase pe tatăl fetiţei de a fi încercat să-şi violeze copila.

Părintele Macarie Ghica a şi fost pentru aceasta arestat la cab. III Instrucţie.

x Consiliul Municipal a fost convocat pentru Vineri 13 Aprilie pentru a ratifica concesionarea încasărei taxei ad-valorem.

x *Noua lege a învăţământului secundar* se va pune în aplicare odată cu începerea viitorului an şcolar. Pînă atunci examenele de fine de an, acele de admitere în cl. V-a şi de bacalaureat se vor aplica la fel ca şi pînă în prezent.

Cu începere din Septembrie se va aplica un program de tranziţie.

x UN CAZ CIUDAT.— Starețul Mânăstirei Cetăţuia a sesizat ieri Mitropolia Moldovei că a primit o adresă din partea primarului comunei Bucium, prin care i se aduce la cunoştiinţă că astăzi va sosi...familia Regală, pentru a asista la scoaterea Sf. Crucii.

Se pare că primarul din Bucium, a avut un...vis rău.

x FURTURI.— Un îndrăzneţ furt s'a comis astă noapte în localitate.

Răufăcători s'au introdus în curtea locuinţei d-lui Petre Iuşcă din str. Popăuţi 2.

Nefiind simţiţi, hoţii au furat lucruri de valoare, un ceas de aur şi 500 de lei monede de argint.

După săvârşirea furtului, răufăcătorii au dispărut. La orele 6 dimineaţa locatarii au aflat abia că au fost jefuiţi.

Poliţia a început cercetări.

*

Probabil, aceiaşi hoţi au furat şi o vacă din curtea locuitorului D-tru Baciu vecin cu Petre Iuşca. Deasemenea a reclamat şi d. Ionescu Dgtru din str. Florilor 4 că i-a dispărut o vacă din curtea casei.

x Mitropolia a confirmat numirea călugărului N. Prigală ca superior la schitul Tărăţă (Iaşi) pendinte de casa Sf. Spiridon

x D. Colonel Bălănescu, prefectul poliţiei, obţinând un concediu de 8 zile, a plecat aseară la Craiova unde se află familia d-sale.

x *O nouă serie de lucrări* vor putea fi apreciate Duminică prima zi de Paşti, *la Expoziţia de caricaturi Jean Melle*, deschisă zilnic în sala Braşcu, din strada Lăpuşneanu.

x Duminecă 15 Aprilie, ora 8 jumătate seara, *Liga Culturală Evreiască din Iaşi* str. Palat 62, va comemora printr'o şezătoare festivă, *centenarul marelui scriitor Henrik Ibsen.* Va conferenţia poetul I. Mangher.

Spectacole

— O telegramă transmisă de Trupa WIKT anunţă că pe lângă nepreţuitele sale elemente scenice a mai achiziţionat cei ma. distinşi artişti din Trupa Vilnai D-nii Kamen, Sandberg şi alţii vor străluci şi ei printre ceilalţ admirabili artişti ai trupei, formând astfel cea mai distinsă companie dramatică din întreaga ţară, întreagă trupă soseşte în curând în oraşul nostru şi începe la 25 ale acestei luni seria de 5 reprezentaţii cu cinci premiere, cele mai alese piese din toate repertoriile moderne. De aci trupa bogat complectată va pleca pentru câteva reprezentaţii la Bucureşti şi apoi într'un lung turneu în Europa centrală.

„MARINA"
Soc. de asigurare şi reasigurare
Agenţia Iaşi
str. Ştefan cel Mare 27
Pentru asigurarea avutului Dv. grăbiţi-vă a vă adresa la Soc. „*Marina*" care este una din cele mai avantajoase şi solidă, fiind garantată cu o polţă de reasigurare a renumitei Soc. Mondiale *Alliance din Londra.* Poliţa engleză sca se predă direct clientului.

România
Comitetul Central de Construciie
Clădirilor Şcolare
DIN JUD. BALŢI
No. 174
1928 luna Aprilie ziua 6

In ziua de 20 Aprilie 1929, în localul Prefecturei ora 11 se va ţine licitaţia publică cu termen de urgenţă pt. darea în antreprindere a lucrărilor de complectare şi terminarea şcoalelor primare din com.: Mândreşti, Sturzeşti şi labloana jud. Bălţi valoarea lucrării după deviz este: pentru şcoala din com. Mândreşti 800.000 lei, pentru şcoala Sturzeşti 150.000 lei şi pentru şc. labloana 350.000 lei.

Licitaţia se va ţine în conformitate cu Legea Comptabilităţii publice art. 72—83. Concurenţii vor depune odată cu ofertele şi recepisele Casei de Depuneri sau a unei Administraţii Financiare din ţară pentru depunerea unei garanţii provizorii de 4 la sută din valoarea devizului în numerar sau efecte.

Devizul, planurile şi orice alte informaţiuni referitoare la lucrările de mai sus, se pot obţine dela Serviciul Technic al Judeţului Bălţi în orice zi de lucru între orele 10 jum. — 13 jum.

Preşedinte
Prefect, *Maior Berescu*
Revizor-Şcolar, Indescifrabil

„GHIAŢA" S. A. R.
pentru fabricarea Gheţii artificiale şi utilizarea frigoriferelor Iaşi
Înştiinţează Onor. Public că s'a pus în vânzare dela 1 Aprilie a. c. ghiaţă artificială cu preţul de lei 1,95% Kgr. transportat la domiciliu.
Abonamente pentru orice durată se primesc la:
Biroul făbricei la Abator şi la *Agenţia din strada Ştefan cel Mare No. 36* (Casa Hulkiver).

Magazinul Universal
„RATA"
str. Gh. Mârzescu 34
A desfiinţat comisionul

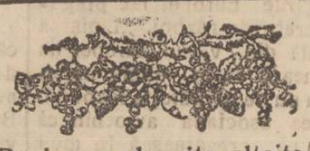

Pepienera de viţe altoite
FODOR GABOR Focşaui
a început expedierea viţei de vie.
Cereţi catalog gratis.

Traficul de influenţă

(Continuare din pag. I-a)

trafic de influenţe ? evident că da, pentru că totdeauna să stăruie, să intervie pentru ceva nepermis şi în orice caz în dauna altuia; căci dacă ceia ce pretutindeni este drept şi legal şi ni se cuvine, au este nevoie de nici o stăruinţă, aşa că ori-ce stăruinţă are la bază un folos şi drept c uză, calcarea unei norme, unei legi sau unui regulament. Cea mai bună dovadă că *întreaga noastră viaţă socială este un trafic de influenţă*, este că nu o dată am auzit întrebându-se: oare e înscris în club ? e bine cu primarul ? e prieten cu judecătorul ? etc. şi efectele acestui fel de viaţă nu pot duce de cât la stricarea caracterelor, nesocotirea meritelor şi compromiterea funcţionarilor şi demnitarilor noştri publici. Nu mai vorbim de favoritism, protecţionism nepotism, care sunt tot traficuri de influenţe.

La noi este necontestat lucru că cea mai înaltă putere în Stat şi cea mai superioară instanţă este influenţa politică; tot ce nu se poate obţinea pe alte căi, se obţine prin politica. Nu trebuie să fie pentru nimeni un secret faptul că astăzi cel mai uşor şi mai ieftin merit este „meritul politic" dar care totuşi duce la cele mai mari demnităţi sociale, datorită absolut numai traficului de influenţă.

Acel care a mânţit mai mult şi mai fără rezerve pe alegător, acela este mai apreciat în club; el se impune prin numărul voturilor aduse şi ca atare acestuia i se lasă mâna liberă acesta devine „omul mare". omul influent de şi adesa-ori nu are nici inteligenţă, nici cultură, nici cinste şi nici caracter.

Cu cât ne urcăm mai sus, cu atâta găsim mai întronat şi mai puternic acest trafic de influenţă care conduce şi conrupe întreaga noastră viaţă socială aşa că, poate nu fără drept cuvânt s'a spus nu de mult că „Coroana conrupe guvernele şi guvernele conrup Coroana".

La noi numai interesul, conduce lumea, nu dorinţa de mai bine; iar acapararea puterei, nu înseamnă acapararea răspunderei, ci acapararea afacerilor şi deci acapararea vieţei uşoare pentru unii în detrimentul celor mulţi şi slabi, care trebuie să-şi plătească atât de scump fie care zi a vieţei.

Constantin Gh. Vasiliu

UNIVERSITĂȚII -IAȘI-

No. 6273

3 LEI EXEMPLARUL

SAMBATA 14 APRILIE 1928

ABONAMENTE
Lei 1000 pe un an
„ 500 . . „ 6 luni
„ 300 . . . „ 3 luni

OPINIA

ZIAR POLITIC COTIDIAN

ANUNCIURI
se primesc la toate
Agențiile de Publicitate
și la
Administrația ziarului
Iași—Str. Gh. Mârzescu 17

Greșelile Opoziției

Nu a trebuit să treacă prea mult timp, ca să se vadă, câtă dreptate am avut atunci când am socotit ca greșită ideia deputaților național-țărăniști, de a se retrage din parlament.

Ori cât ar fi de falsificată viața noastră parlamentară (și refuzul repetat al guvernului liberal de a accepta alegeri libere, este o dovadă de aceasta) datoria deputaților din opoziție, din momentul ce au solicitat încrederea alegătorilor, și aceștia înfruntând urgia unei administrații vitrege, i-au trimis în parlament, datoria deputaților din opoziție, zic, era să stea acolo și să controleze toate actele impuse de guvernul oligarhic ce din nefericire ne stăpânește, unui parlament de mameluci.

Și puțin timp după retragerea opoziției, două ocaziuni deosebite ar fi permis deputaților național-țărăniști să controleze cu succes opera guvernanților: vorbim de legea cultelor și mai ales de cea a chiriilor cari, amândouă, au provocat adânci frământări în parlamentul, pe vremuri atât de disciplinat al liberalilor.

La legea chiriilor s'au găsit chiar 80 de deputați cari să prezinte un proect din inițiativa parlamentară. E drept că la vot numărul acestora s'au redus la 3. Dar oare tot așa ar fi fost în alt caz? Dacă deputații lupiști s'ar fi găsit alături de foștii lor tovarăși de luptă democrați, oare nu ar fi avut mai mult curaj, de cât așa cum se găsesc înăbușiți în masa deputaților mameluci?

S'ar fi văzut poate cazul, rarisim la noi, al unui guvern căzut prin votul camerei.

Pe când așa...

*

Opoziția ne anunță întrunirea de la Alba-Iulia, care va fi sau nu va fi. *S'a făcut greșală, chiar din cercurile național-țărăniste, de a se transforma această întrunire într'o amenințare la adresa factorului constituțional.*

Admitem că ar exista o legătură între Înalta Regență și partidul liberal, dar oare amenințările șoptite nu ar îndruti factorul constituțional să interzică adunarea de la Alba-Iulia? Și se poate ca mulți din aceia, care doresc venirea la putere a partidului național-țărănesc, să fie totuși alături de guvern de această dată.

Ii convine partidului național-țărănesc o revoluție?

Trebuie să avem întotdeauna înaintea ochilor două exemple: unul la noi și cellalt prin vecini.

Vorbim în primul rând de 1907; atunci câți-va corifei liberali din nordul Moldovei, defunctul Văsescu se lăuda mai târziu a fi unul din aceia, au contribuit la isbucnirea acestei revolte care s'a întins repede și a cărei conducere au pierdut'o, imediat, aceia cari au provocat'o. Ast-fel că partidul liberal, venit la putere, a trebuit să comită acele triste „erori inutile" care trebue să apese și astă-zi pe conștiința conducătorilor lui.

Al doilea exemplu e cel rusesc, unde revoluția a fost pregătită de cercurile liberale, chiar sub patronajul unor mari duci; dar aceștia au pierdut repede conducerea și au pătimit tot așa grav ca și acei contra cărora o provocase. Și Doamne, câtă apropiere între starea jalnică de la noi astă-zi și starea de atunci din Rusia. Aceiași desorganizare splendidă a întregei administrațiuni, aceiaș jaf nemărginit în averea publică, aceiași miniștri prevaricatori, aceiaș guvern care se crampona...

Situația noastră e mai tragică însă. Dacă adevărații ruși nu aveau să se teamă pentru însăși existența țării lor, cu cât ar fi mai nenorocită situația noastră. Am dispărea imediat de pe harta Europei, de aceasta cred își dă seamă oricine. Dușmani cari să stea la pândă avem destui, iar despre prieteni... cine mai crede în Mica Înțelegere? Oare cele spuse de conducătorii de azi și de mâine ai Jugo-Slaviei nu ne-au deschis ochii? Cât despre marii noștri aliați, am văzut la Geneva în ce măsură mai putem conta pe ei. Că aceasta se datorește încea mai mare parte xenophobiei d-lui V. Brătianu, este evident. Dar faptele sunt fapte și explicarea lor nu le schimbă.

*

Cu cât ar fi mai eficace lupta în parlament a opoziției, mai ales că în curând se va discuta, într'o sesiune extraordinară, împrumutul de stabilizare.

Astă-zi este clar, că, în urma nesucceselor notorii ale guvernului, nu-i mai rămâne de cât încheierea acestui împrumut pentru a justifica o mai departe cramponare la guvern. Și cunoaștem îndeajuns partidul liberal pentru a ne da seamă că între îngenunchierea țării și plecatul de la putere, nu va ezita nici o secundă.

Ce ne va costa acest împrumut de stabilizare, începem a-l întrezări. Modul cum am aranjat împrumutul de războiu în Franța, ne-o dovedește.

In adevăr, dl. Manoilescu ne-a arătat, în modul cel mai luminos, ce jertfe nemăsurate reprezintă pentru țară revalorizarea acestui împrumut, fără de care nu se putea purcede mai departe la încheierea împrumutului de stabilizare în Franța. Suntem singura țară care am admis revalorizarea împrumutului de războiu într'o țară cu monedă avariată. Pe când Statul Francez va plăti industriașilor care ne-au furnisat materiale, cu ce câștig ...și în parte reținute de ruși, în franci hârtie, va încasa de la noi datoria revalorizată la 50 la sută adecă, de 2 ori și jum. cât plătește el.

Numai vorbim de precendentul periculos ast-fel creat.

Ne închipuim prin urmare în ce condițiuni se va face acest împrumut de stabilizare. Este evident că guvernul va avea pudoarea să ascundă părțile dureroase pentru noi, și condițiunele acestui împrumut și este de datoria opoziției să vie în parlament și să discute, pas cu pas, aceste condițiuni, căutând clausele grele ascunse sau ast-fel întortochiate, încât să nu se vadă ușor.

Dacă opoziția național țărănistă nu va fi în parlament, în ziua acestei discuțiuni, cine va arăta țării adevăratele dedesupturi?

Dl. Papacostea? Dar replica usturătoare ce a primit, acum câte-va zile de la dl. V. Bratianu îi va servi de lecție aducându-i aminte că nu este de cât un miluit, și prin urmare nu are dreptul să ridice glasul.

TEODOR BADAREU

„OPINIA" LITERARA ȘI ARTISTICA

Literatura de sărbători.

Scriitorii și gazetarii își lucrează acum paginile comandate de o inspirație încătușată. Acelaș subiect, epuizat ani dearândul în tot ce avea mai frumos și inedit, le supune talentul la un examen periculos. Căci într'adevăr este extrem de greu să faci literatură de ocazie. Scrisul strâns într'un tipar anumit, nu poate depăși marginile indicate de momentul festiv. Din această cauză, de sărbători, mai toate articolele și publicațiile se aseamănă între ele. Și deaceia mai ales literatura aceasta este foarte rar adevărată literatură.

i. b

FAPTE

Napoleon și femeile

Era în timpul când marele strateg se afla exilat pe insula Sf. Elena. Prietinul său, irlandezul O'Meare, se pregătea să se reintoarcă în Europa. La plecare Napoleon i-a înmânat un bilețel, care poartă data de 25 Iulie 1818.

Pe bilet se poate citi următorul sfat: „Dacă (O'Meare) vede pe buna mea Luiza, o rog să-i îngăduie să-i sărute mâna".

Era și aceasta poate o strategie... sentimentală?..

Literatura noastră.

M. S. Regina Maria scrie l

(Continuarea în pag. 4-a)

Din toată lumea

Porumbelul spion.—In Germania s'a descoperit acum câtva timp o organizație anarhistă. Această organizație posedă foarte mulți porumbei spioni. Hulubii duc legate între aripi, mici aparate fotografice, care au dispozitive automate pentru prinderea clișeelor.

Deasemnnea s'au mai găsit porumbei, care purtau mașinuțe cu plăci mici de ebonită. Pe aceste plăci se înregistrează admirabil vocile omenești. Toat aparatele sunt executate din aluminiu și sunt deci ușoare, chiar pentru un hulub.

*

Spital de animale.— In apropierea Londrei s'a înființat de curând un spital spațios pentru animale. Faptul interesant este că în scurt timp spitalul a ajuns foarte populat. Se prescriu rețete se execută pansamente și se fac chiar și intervenții chirurgicale.

*

Criminalitatea crește în Anglia.— In statistica crimelor din Anglia, publicată de curînd pentru anul 1926, se observă o creștere simțitoare a criminalității.

Numărul delictelor pedepsite de lege a crescut cu 17 la sută față de 1920. Se afirmă că această creștere ar fi urmarea conflictului minier și greva generală din 1926.

Stelele...se sinucid! — Stelele (între care și Soarele nostru) ce emit lumină și căldură, își micșorează masa, devin mai ușoare, din cauza energiei pe care o pierd prin radiațiune. Depildă, Soarele se micșorează cu 250 milioane tone pe minută. Noroc că acești aștri sunt enorm de mari, așa că trebuesc miliarde de ani până să se stingă.

Dar, în orice caz, prin propria lor funcțiune luminoasă, stelele... se sinucid.

*

Aniversară.— Arhiepiscopul Davidson din Cantorbery, primat al Angliei, a împlinit vrista de 80 ani. Cu acest prilej a primit felicitări de la familia regală, înalții demnitari și de la orașele britanice.

*

Incurabil!—Un cetățean din Bordeaux (Franța) orbise în războiu și rămăsese timp de zece ani lipsit de vedere. Toate îngrijirile medicale au fost zadarnice.

Chiar zilele acestea orbul a fost examinat de o comisiune de medici și i s'a dat răspunsul: orbire incurabilă (adică imposibil de a mai fi lecuită).

Și totuși, în urma unei operațiuni, orbul și-a recăpătat vederea.

Prin urmare, omul să nu-și piardă niciodată speranța, și mai ales...să nu creadă tot ce spun doftorii!

ASPECTE

Asupra cremațiunei

Corpul lui Vladimir Iliici Ulianov-Lenin va fi incinerat, după ce câțiva ani în Piața Roșie din fața Kremlinului a fost expus privirilor mulțimii care venea să aducă ultimul salut dictatorului; într'o urnă va încape cenușa unui supra-om.

Citind această veste, ne-am gândit la campania pro și contra cremațiunei ridicată cu prilejul înființării crematoriului uman din Capitală; nu știm dacă argumentele de ordin religios sînt prea puternice pentru a se opune incinerării, dar în vorbele Evanghel ei biblice: memento quia pulvis es, et in pulvere revertere, nu credem că se poate găsi chiar suprema tăgadă a dreptului de a transforma în cenușă ceeace până acum eram obicinuiți a preface în putreziciune pentru viermi.

Desigur că obiceiul ajunge să aibă putere de lege; și desigur că o urmă de neînțeleasă speranță (în ce?) ne face să privim mormintele în cari sânt închiși morții noștri dragi ca un loc de vremelnică odihnă de unde cîndva s'ar mai putea ridica, legânduși carne nouă pe scheletele desgolite și hidoase; pentrucă nici un credincios nu-și închipue viața viitoare altfel decât ca acea de acum.

Dar cremațiunea aduce o mângâere; aceea de a ști că făptura moartă care ți-a fost dragă nu e focar de infecție, că viermii nu colcăe pe acolo pe unde poate buzele tale s'au lipit cu veneratie sau pasiune și că apele ploilor și pământul făcut glod nu degradează până la dezgust ceeace a fost admirabil și pur.

Amintiți-vă, adversari ai cremațiunei, de poema lui Baudelaire „Une Charogne", cu descrierea lugubră a hoitului intrat în putrefacție, fetid, murdar, infect și cu versurile acestea de un incomparabil tragism:

„Et pourtant vous serez semblable a cette ordure,
„A cette horrible infection,
„Etoile de mes yeux, soleil de ma nature,
„Vous, mon ange et ma passion!"

Evocați descompunerea lentă a cărnii pe care ați mângâiat-o trista soartă a cadavrului din clipa în care l-a cuprins pământul și răspundeți dacă nu e mai demnă și mai apropiată de umanitate arderea într'o clipă și adunarea sfintelor rămășițe într'o urnă funerară?

Cremațiunea, socotim noi, conciliază și sentimentul religios și cerințele civilizației; pentrucă civilizația nu implică neapărat lipsa de iubire și de veneratie pentru cei cari au fost înaintașii noștri sau pe cari chinurile vieții i-au răpus înaintea noastră.

G. SPINA

Vinerea Mare

Coborîrea de pe cruce—(După un desen — „radierung" de Albrecht Dürer).

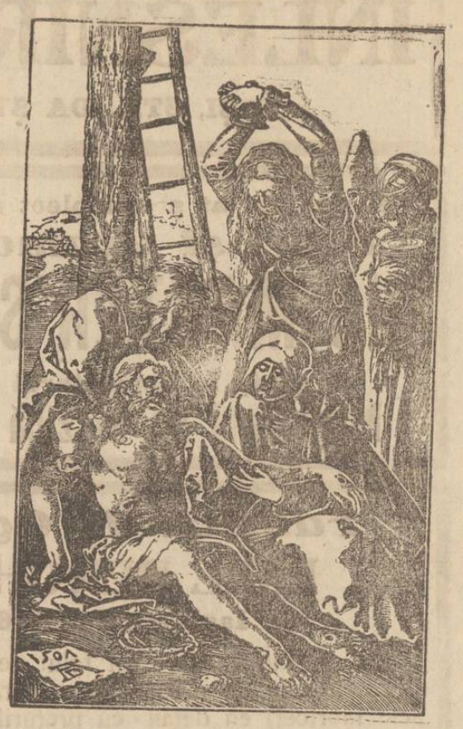

FEMINISM SUPERFICIAL

Cunoscutul om politic francez d. Seymour de Ricci, sprijină de multă vreme lupta femeilor pentru cucerirea dreptului de vot.

D. de Ricci a convocat Duminică la Paris o mare consfătuire a femeilor, pentru a se lua noui dispoziții de luptă în senzul urmărit. Dar bietul om a constatat cu amărăciune că în sală au luat loc numai vreo cîteva femei.

In acelaș timp, cinematografele și dancingurile din imprejurimi erau tixite de femei, de toate vrîstele și din toate clasele sociale.

Făcînd haz de necaz, d. de Ricci a exclamat:

—„Trebuia să anunț un film cu Rudolf Valentino. Atunci sala ar fi fost arhiplină de femei"!

Se vede că femeile nu-s chiar așa de grăbite ca să scape de tirania celuilalt sex...

Moartea sculptorului italian Rosso

Zilele trecute a murit la Milano sculptorul Medard-Russo. El a stat multă vreme și a lucrat în preajma lui Rodin. In Italia, e considerat ca șeful impresioniștilor lombarzi.

Grav bolnav, Russo n'a mai modelat nimic de douăzeci de ani. Lucrările sale cele mai celebre, în ceară și bronz, sunt *Omul care cetește, Femeia cu voaleta, Copil la soare, Fetiță rîzînd,* — opere de un modernism foarte interesant și de o mare forță de expresie. Muzeele din Paris, Berlin și Dresda păstrează o parte din operele lui Rosso.

Monopolul educației în Italia

Asemănarea fascismului cu bolșevismul

Consiliul italian de miniștri a acordat organizației fasciste „Balilla" monopolul educației tinerilor.

„Giornale d'Italia" se extaziază în fața acestei măsuri. „Balilla și Avant-Garda, scrie ziarul italian, sunt în contrazicere cu toate celelalte grupări de tendințe religioase și politice care încearcă să acapareze tineretul italian. Această contrazicere nu mai poate fi tolerată în statul fascist. *Una din bazele fascismului este suprimarea oricărei con urențe politice și realizarea principiului exclusivist.* Orice încercare de a critica acest principiu înseamnă antifascism și regimul fascist care trebue să se menție și să se dezvolte, nu poate primi, sub nici o formă, o discuție pe această temă".

Acelaș limbaj au toate ziarele din peninsulă. *Se poate observa foarte bine aici marea asemănare a fascismului cu bolșevismul.*

Metode identice de suprimarea libertății și democrației se întrebuințează și la Moscova, unde s'a stabilit mai demult monopolul educației prin formarea acelei mari organizațiuni a „Tinerimii Comuniste". Limbajul este de asemeni la fel de aspru și amenințător în ambele dictaturi. Iar regimul presei nu îngăduie, nici în Italia, nici în Rusia să se aducă critici faptelor guvernului, oricît de greșite și ilegale ar fi ele.

PROBLEME ACTUALE

REFORMA INVAȚAMÎNTULUI SECUNDAR ȘI EDUCAȚIA MORALĂ

Cu discuții —complectări sau critici — proectul de reformă a Invățământului secundar alcătuit de actualul ministru al Instrucțiunii, d. dr. C. Angelescu, a reușit să obțină aprobarea Corpurilor Legiuitoare. Invățământul secundar e concentrat în cele două cicluri: cursul inferior sau gimnaziul cu trei clase și cursul superior cu patru clase. S'a admis așa dar în principiu, că în ceeace privește gimnaziul, cei trei ani de studiu pot da suficiente cunoștințe generale elevilor.

Rămâne să se stabilească detailat cari sunt aceste cunoștințe și cum trebuesc repartizate deaungul acestui interval de timp.

Deși proectul e numai schițat astfel și nu e stabilit complect nici din punct de vedere teoretic, cred că e necesar să așteptăm și verificarea sa practică, pentru a-l putea pe deplin caracteriza și aprecia nu numai în intenții, ci și în rezultate. Aici, nu ne interesează atât principiile de bază ale proectului — cari pot fi binevoitoare și temeinice dar cari pot da resultate nesatisfăcătoare — ci voim să discutăm partea de amănunt a reformei. E mult mai dificilă și mai interesantă rezolvarea celeilalte chestiuni: concentrarea materiilor de studiu, fixarea și distribuirea lor în cuprinsul celor două cicluri.

E just că unele principii ne fac să întrezărăm ceva și din modul în care vor fi aplicate.

Tocmai asupra acestui lucru voim să stăruim aci. In principiu, cunoștințele generale vor avea la bază educația morală, națională și religioasă.

Baza morală a tuturor materiilor de studiu a fost accentuată atât de d. ministru al instrucțiunii, cât și de diferiții oratori cari au ținut să releveze importanța și necesitatea proectului. De aceea ne punem, în mod firesc, întrebarea: cum se va face această educație morală?

Reforma va accentue din acest punct de vedere învățământul dreptului și instrucției civice, istoriei și limbei materne. Problema nu e în totul rezolvată, căci — probabil ca o complectare a celor de mai sus — proectul mai prevede ceva: trei ore de diriginție pe săptămână, în cari profesorul va avea în vedere educația morală a elevilor. Această chestiune comportă mai multă analizare și discuție.

Dela început trebue să declar, că după părerea mea, dreptul și instrucția civică nu pot atinge scopul propus și constitue un domeniu de cunoștințe insuficient pentru a servi ca o directivă în educația morală.

Dreptul e un minimum de morală, e morală cristalizată și sancționată prin constrângere externă. Nu înțeleg însă de ce trebue să deviem pe căi laturalnice și să nu ne urcăm la izvorul dreptului, care e morala? In afară de aceasta, dreptul așa cum se găsește expus în manualele didactice, nu evidențiaza deloc caracterul său moral. Se începe de regulă prin găsirea de deosebiri precise între drept și morală. Asupra instrucției civice cred că e inutil să mai insist întrucât cunoștințele acestea, oricât de necesare și de sănătoase ar fi, suntem încă departe de a le pune în mod normal în practică și atunci urmează că le menținem și reducem la rolul de pure speculații.

Dar cele trei ore de diriginție? Aci se presupune tuturor profesorilor o calitate și o specialitate, anume aceea de a fi psihologi. Profesorul diriginte trebue să pătrundă în intimitatea sufletească a elevilor, să le urmărească acțiunile, să ție prelegeri de morală, să dea și sancțiuni pozitive însă, după cum se prezintă cazul. Dar aceste presupuneri sunt departe de adevăr. Profesorul diriginte poate fi om de știință pozitivă, care cunoaște o „știință a moralei" numai după nume, limitat la domeniul său de cunoștințe și deci unilateral, cum se prezintă chiar în majoritatea cazurilor. Atunci? orele vor trece cu banalități și... motivări de absențe. Te întrebi, cu drept cuvînt, unde e educația morală urmărită de proect? Care ar fi atunci soluția pentru atingerea scopului propus?

Reflectând asupra situației învățământului nostru secundar, de multe ori m'am întrebat de ce s'a suprimat în programul de la 1899 studiul eticei în cursul superior de liceu? Un principal argument pare a fi fost următorul: diversitatea sistemelor de morală—se spunea— departe de a-și îndeplini menirea, duce pe

(Continuarea în pag 4-a)

Berăria şi Restaurantul „LUTHER"

IAŞI, — PIAŢA UNIREI No. 15

Cu începere de la 15 Aprilie 1928 cea mai originală Orchestră JAZZ clasică şi naţională compusă din 8 elemente de mare valoare şi sub conducerea simpaticului şef Ieşan GH. IONESCU.

Preţurile rămân aceleaşi.

INLESNIREA vinde tot felul de mărfuri plătibil şi în rate lunare fără **comision**

IAŞI, STRADA ŞTEFAN CEL MARE No. 11

Cel mai variat şi complect asortiment de

Plăci şi Gramofoane

HIS MASTER'S VOICE

găsiţi la depozitarul oficial

Magazinul de Muzică BRAŞCU

Fabrica de Oglinzi

EMIL BERGHER

Iaşi, str. Palat 62

A pus în vânzare tot felul de oglinzi (veneţiene, toalete de masă şi în general toate produsele fabricei) en detail cu preţurile originale ale fabricei, fără nici un adaos.

Adresa telegrafică: Faboglinzi Iaşi.

Telefon 352

Firmei LUPU STĂNESCU

Depozit de Materiale de Construcţie

STR. PANTELIMON No. 11, IAŞI

Vă mulţumesc foarte mult pentru **Materialul de Construcţie (Var, Ciment, Ipsos, Cărbuni, etc.)** ce mi-aţi furnizat în campania de lucru trecută, pentru casele mele proprii din strada Lascar Catargi No. 17, cum şi pentru modul prompt şi în acelaş timp cu **Preţurile reduse.**

ss) **General Gherculescu**

Iaşi 4 | 4 | 1928.

Vițe altoite Algeriene

din renumitele Pepiniere Richard Frères au sosit în ţară şi se vând cu preţuri excepţionale la Reprezentanţa firmei

MACKECHNIE S. A. R. Bucureşti

WATSON & YOUELL

Soc. Anon. Rom. de Import şi Export

Iaşi, str. Ştefan cel Mare No. 29

Glycerophosphat Granulat

Antineurastenic reconstituant al sistemului nervos

Laboratorul farmaciei Const. I. Werner, Iaşi

Magazinul „ANGLO-AMERICAN"

Iaşi, strada Cuza Vodă 16

Aduce la cunoştinţa că a primit un MARE transport de BICICLETE de Oraş şi Curse, direct din Fabricile cele mai renumite „Peugeot", „Durkop", „Brenabor", „Jean B. Louvet", „Masters", „Nauman", „Gorika", „Continental", „Ideal-Mars" precum şi BICICLETE de copii.

Toate BICICLETELE sunt montate cu Torpedo Original şi Cauciucuri „Continental" prima „Michelin" şi „Dunlop". — Vânzare în Rate lunare.

La cunoscuta firmă a Cumătrului Ilie

Se execută ca în fiecare an, diferitele varietăţi de cozonaci şi pască, cu preţuri convenabile, lucrate ca la mama acasă.

Onor. public este rugat a vizita prăvălia spre a se convinge.

Cu stimă **ILIE D. BUDESCU**

str. Anastasie Panu 23

Roabe (tărăboanţe)

de lemn, legate în fier, cu roata de fier, pentru cărat pământ, se găseşte la **„Nicovala"**

Magazin de fierărie, articole tehnice

Iaşi, str. Anastasie Panu 43

SOBE TERACOTĂ „Union"

Repr. Zlatovici—Iaşi

Anunţăm distinsei noastre clientele că şi pe viitor angajăm lucrări pentru Iaşi şi provincie.

FOCŞANI, str. Ştefan cel Mare No. 17, casele proprii.

Inginer Arhitect Diplomat

cu practică îndelungată execută construcţiuni, face planuri, devize şi lucrări de beton armat. Primeşte şi conduceri de lucrări.

Pentru informaţiuni adresa la ziar.

Avocatul G. C. Răcoare s'a mutat în

Strada Sărăriei No. 143

(lângă Comisia 3 a)

DE INCHIRIAT mai multe apartamente de câte două odăi şi una bucătărie, precum şi una magazie pentru cereale în Şos. Nicolina No. 21. — A se adresa la Banca Moldova, Secţia contenciosului.

DE INCHIRIAT casă nouă, compusă din 5 camere, 3 antreturi, bucătărie, 1 cameră pentru servitoare, pivniţă, apă, lumină, grădină la faţă. Al doilea 2 camere şi bucătărie, apă, lumină, str. Sf. Andrei No. 27 Iaşi.

DE INCHIRIAT IN CENTRU, una cameră frumoasă şi antreu mobilată pentru cabinet medical, birou de avocat, societăţi.

A se adresa la ziar.

DE INCHIRIAT în str. Elena Doamna 49 lângă Spitalul Israelit un apartament de 3 odăi şi o bucătărie şi altul de două odăi şi bucătărie. — A se adresa D-lui Constantin Toma, strada Păcurari 38.

DE VÂNZARE imobilul Fundătura Tănăsescu 1 (strada Sft. Andrei). — A se adresa Avocat Eng. Marinescu, Elena Doamna No. 25.

VÂND DE OCAZIE cassă de fier, dulap de scrisori, biurou, cufăr de mostre şi lucrări casnice. A se adresa la ziar.

VE DE VÂNZARE la Bucium 4 Klm. de oraş circa 6 hectare livezi, pomi roditori altoiţi, vie americană altoită pe rod, plantaţie nouă, pădure, arătură, canalizare, apă, poziţie romantică, Casă zid pe temelie de piatră, fântână, beci, 4 camere, sobe teracotă, antreu, camară, balcon 15 metri pe 2 m., cramă cu 2 etaje, bucătărie sistematică, grajd remiză, poeţi, acoperiş tablă construcţie nouă, case pentru vier. Adresa proprietarului Leonida Gheorghiu Iaşi, strada N. Gane 24.

LOCUL din strada Oancea No. 11 se vinde întreg sau în parcele a 43.000 lei parcela de 600 m. p. Adresa Maior Ambrozi str. Speranţei 8.

ADUC LA CUNOŞTINŢA, Societăţilor, antreprenorilor şi proprietarilor că cu ocazia primirei unei comenzi de *Roabe* pentru Primărie, execut după comande roabe lucrate pe viaţă. Repar orice obiecte în fier, şi metal, trăsuri, camioane, teascuri, zdrobitori, ancore pentru a strânge orice zid crăpat.

str. Sf. Andrei 27, Iaşi.

Dr. L. BALLIF

medic primar

BOLI MENTALE ŞI NERVOASE

str. Alexandri No. 5

(Laboratorul Dr. Franke)

Consult. 6 — 7 jum. p. m.

Ştiri din Roman

Roman *Serbare şcolară.*— Cu ocazia sf. sărbători, grădina de copii „Episcopul Teodosie" de sub conducerea d-nei Frumuşanu, a organizat o frumoasă serbare în localul şcolii. Programul, compus din jocuri şi cântece româneşti, declamări, etc. a fost executat în întregime de copii, dintre care remarcăm pe: Romulus Iliescu, Valter Ana Marcu Lazăr şi Iolanda Popa.

Edilitare. — Lucrările pentru construirea halei şi a abatorului continuă ziua şi noaptea cu asiduitate. Se speră că dacă timpul se va menţine frumos, atât hala cât abatorul să fie gata până în luna Septembrie

Comerciale. — Duminică 22 Aprilie va avea loc în localul Camerei de Comerţ, o adunare generală cu următoarea ordine de zi. Darea de seamă şi bilanţul pe anul expirat; Raportul cenzorilor şi alegerea unui nou cenzor.

Comitet şcolar.— Camera de Comerţ a instituit pe lângă şcoala elementară de Comerţ, următorul comitet: Octav Petrov, V. Sternati, C. Buzea, V. Popovici, Ing. Buhmo, D. Dănceanu, şi D. Goldenberg. După şedinţa de constituire, s'a votat budgetul şi s'a hotărât creiarea unei cantine pe lângă şcoală.

Ziar nou. — Peste cîte-va zile va apare ziarul *„Dreptatea Romanului"* oficiosul secţiei locale a partidului naţional-ţărănesc".

Culturale. — Duminică 15 crt. va avea loc la teatrul „Schvartz" a 7-a şezătoare organizată de asociaţia „Macaby". Va conferenţia d. profesor Veissberg-Iaşi despre „Cei patru fii din Hagadah". Programul este complectat cu muzică şi lectură. *Coresp.*

„Povestiri Tragicomice"

S'a depus la librării volumul *„Povestiri Tragicomice"* datorite cunoscutului satiric *Salom Alechem* în traducerea d-lui C. Săteanu.

Volumul prefaţiat de d. *Octav Botez* cu un studiu asupra marelui satiric, cuprinde următoarele cele mai noui lucrări.

„Un schimb de cuvinte", „Sah la Ţar"!, „Dela o pălărie", „Trei Calendare", „O istorie sugestivă", „Minunea din ziua aceea", „Ghitla Purişchevici", „Intre oameni sălbateci", „Cu clasa treia", „Moşu şi mătuşa", „Plăcerea Tatei", „In ziua lertări", (Tipuri cari dispar), „Riviera", „Cetitorii", „Profetul Elie", „La Bal", „Doctori", „Să nu fii bun".

Volumul este ilustrat.

— Suntem informaţi că a sosit renumitul **„Avant de Mourir"** cântat de Dayos-Bella pe plăci **„Odeon"** pentru Gramofoane numai la Magazinele **„Fulgerul"** şi **„Trompeta".**

Iaşi, str. Cuza Vodă.

Tribunalul Judeţului Iaşi s. III-a

PUBLICAŢIE DE VANZARE

No. 3004 din 9 Aprilie 1928

Se încunoştiinţează că Trib. Iaşi s. III-a în urma raportului D-lui Jude Sindic No. 1867 | 928 a autorizat a se scoate din nou în vânzare prin licitaţie publică, prin mijlocirea Corpului de Portărei Iaşi portofoliul falitului Sam I. Feuerştein din Iaşi, evaluat de expert la suma de 174.448 lei.

Vânzarea şi adjudecarea acestui portofoliu va avea loc în ziua de 25 Aprilie 1928, ora 2 p. m. în camera Sindicatului falimentelor, începându-se licitaţia publică de la suma evaluărei expertului, cu facultatea D-lui Jude Sindic de a o începe şi dela o sumă mai mică, sub rezerva omologărei Tribunalului. Dos. No. 54 | 926

Preşedinte, M. Eşianu

Portărel, I. Popovici

Doctor A. Dascăl

BOLI de COPII şi INTERNE VENERICE şi SIFILIS

Tratamentul radical al Blenoragiei acute şi cronice. Injecţiile intravenoase cu Neosalvarsan

Consult. şi tratament:

10—12 a. m. şi 2—8 seara

Iaşi, str. Cuza Vodă 42

(casele Cristofor)

vis-a-vis de Camera de Comerţ

DAŢI pentru aviaţie

Neregului în com Pârliţi

D. V. Budace, pretorul plăşii Codru, a făcut o inspecţie la com. Pârliţi-Iaşi, găsind mari neregului în mânuirea fondurilor obştei.

*

In com. Pârliţi de peste Prut, administraţia continuă a fi executată după vechiu criteriu rusesc.

Astfel fondurile provenite din taxele încasate în iarmaroc, sunt luate de proprietarii moşiei pe care se ţine iarmarocul, păgubindu-se astfel comuna de acest considerabil venit.

Din 1925 funcţionează ca încasatori N. Dorogan şi Gh. Burlacu. Aceşti încasatori n'au ţinut nici un fel de contabilitate şi nici n'au dat vre'odată socoteală.

Cei doi încasatori au fost îndepărtaţi din această funcţiune.

D. pretor Budacea a alcătuit un dosar cu rezultatul cercetărilor,—pe care l-a înaintat prefecturei cerând darea în judecată a foştilor încasatori.

Atac contra unui canton c.f.r.

Bacău— Necunoscuţi, au tăiat sârmele telefonice şi telegrafice de la bariera c. f. r. Fintânele. Apoi, în aceiaşi noapte o bandă de 6 inşi a atacat cantonul din apropierea satului Fântânele. Fiind simţiţi de cei din canton, banditii au fugit.

Acţiunea funcţionarilor comerciali din Roman

Romani 13.—In ultima şedinţă ţinută, funcţionarii comerciali din localitate grupaţi în jurul societăţei „Uniunea", au hotărât ca imediat după vacanţa Paştelui să înceapă o vie campanie pentru respectarea pe deplin atât a legei repauzului Duminecal cât şi a orarului de muncă.

O delegaţie a funcţionarilor se va prezenta în acest scop autorităţilor competinte şi I. P. S. Episcopului Lucian căruia i se va cere concursul.

In caz când eforturile pe lângă autorităţile locale nu-şi vor face efectul, va fi sezizat comitetul central care va face demersurile necesare la Bucureşti.

CORESP.

Asuprirea minorităţilor în Ungaria

Viena (Ceps)— In ultimul număr al ziarului „Deutsche Einheit", care simpatiza totdeauna cu Ungaria, a apărut un articol despre asuprirea minorităţilor germane în Ungaria care a provocat senzaţie în cercurile politice austriace.

Obligaţiile pe care—prin tratatul dela Trianon-Ungaria şi le-a luat faţă de minorităţi, au rămas numai pe hârtie şi sunt sabotate de autorităţi. Minoritatea germană, care după statisticile maghiare numără 551 mii persoane, posedă numai 7 şcoli primare, şi numai în acele oraşe care sunt la frontiera Austriei.

Dar şi în aceste şcoli învăţătorii sunt unguri şi predau în dialectul local, în loc de limba literară germană.

„Ungaria—termină ziarul—are nevoe de investigaţii. Dar nu de acelea care caută mitraliere; ci investigaţii culturale".

Iaşul cultural şi social

Sub titlul de mai sus, distinsul nostru confrate, d. *Ion Dafin*, a adunat într'un admirabil volum, o serie foarte interesantă de amintiri şi însemnări. care privesc dezvoltarea politică, culturală, artistică şi socială a bătrînului Iaşi.

Sunt date preţioase despre vechea mişcare socialistă, partidul radical şi Gh. Panu, partidul junimist şi P. P. Carp. „Junimea", rolul politic al lui Al, Badareu, aspecte sociale de odinioară revistele culturale şi presa, din trecut, Ion Creangă şi Caragiale, diferite figuri ieşene, viaţa artistică şi teatrală,... şi numeroase alte probleme şi evocări de cel mai mare preţ, care fac volumul d-lui Dafin indispensabil în mâna orcărui moldovean.

Un volum de 250 pagini se poate procura cu 80 lei, la orce librărie.

Ne vom face plăcerea a ne ocupa amănunţit de această utilă şi valoroasă operă.

INFORMAŢII

x **Furt.** — Un furt a fost comis alaltă seară la săteanul T. Chelaru din com. Rediul Mitropoliei (Iaşi), mai mulţi răufăcători au pătruns prin spargerea unui geam în casă de unde au luat mai multe obiecte casnice de valoare şi bani.

In urma cercetărilor jandarmilor, au fost arestaţi indivizii Florea Iliaş, Pavel Moişag şi femeea Maria Ilieş.

x Aflăm că Luni 16 Aprilie oarele 4 p. m. are loc în saloanele Sfatului Negustoresc un ceai dansant dat sub patronajul doamnelor din comitetul orfelinatului israelit.

Invitaţiunele s'au lansat.

x Comitetul de conducere al Orfelinatului Evreesc din strada Gh. Mârzescu roagă pe membrii, donatorii şi toţi cei ce se interesează de soarta micilor orfani, de a lua parte la ceremonia de *Bar Mirzva* a unui grup de orfani, care va avea loc Luni 16 Arilie la oarele 9 dimineaţa la Templu Neuchotz.

x STUDENŢII dela Şcoala Politehnică şi dela Academia Comercială din Bucureşti au organizat un CEAIU DANSANT în Iaşi.

Acesi ceaiu va avea loc Marţi 17 April, ora 4 d. m. în saloanele Sfatului Negustoresc.

Publicul este rugat să participe în cât mai mare număr. Va fi o petrecere frumoasă, plină de antren şi veselie.

x *Licitaţie.*— In ziua de 26 Aprilie, ora 10 a. m. se va ţine licitaţie la Societatea „Cultul Eroilor" Comitetul Regional Iaşi, cu sediul la Comandamentul Corpului 4 Armată, pentru darea în întreprindere a următoarelor lucrări:

1) Construirea la Galata a unui obelisc cu osuar şi împrejmuirea cimitirului de onoare în valoare de lei 455.000.

2). Construirea la Şipotele jud. Iaşi a 2 osuare cu mici monumente şi împrejmuirea cimitirelor, în valoare de lei 546.000.

3). Construirea la cimitirul eroilor Eternitatea a unui osuar cu obelisc în valoare de lei 120.000.

Total 1.121.000 lei.

Garanţia pentru aceste lucrări este de 5o la sută şi se va depune la Casa de Depunere sau Administraţia Financiară, prezentîndu-se la licitaţie numai recipise.

Ofertele însoţite de garanţia în numerar, nu se primesc.

Dosarul special al acestor lucrări se poate vedea în toate zilele de lucru între orele 12—13 la Comitetul Regional al Cultul Eroilor Iaşi Comandantul Corpului 4 Armată.

x **„Complex" artistic-literar** (Anul II, No. 1) apare azi cu următorul sumar:

Fragment din *„Mitică Popescu"* comedie de Camil Petrescu cu păreri de d-nii Eug. Lovinescu, N. Davidescu şi F. Aderca; *Raze de April*, versuri de C. R. Ghiulea; *Mihai Codreanu* de G. M. Zamfirescu *Viţelul lui Feodosie Cotorobai* de T. Hotnog, *Mistreţul* (versuri) de Radu Boureanu; *Cândva* (versuri) de Raul Iulian; *Calendar de buzunar* de Ion Călugăru, *Robert de Flers* de N. Joseph; Cronica liberă de Marin Horia; *Insemnări literare* de George Bunescu şi Marin Horia; *Procese de anotimp (Primăvara, Dragostea)* de Ramynt; *File de carnet* de I. Berg, Ion Micu, S. Arcu. *Caricaturi* de Sell.

x POLIŢIENEŞTI.—D. Ştefan Trif, din com. Cepleniţa, a reclamat poliţiei că dormind o noapte la hotelul „Paris" din Bulevardul Ferdinand, i s'a furat o sumă de bani şi lucruri.

— A fost dus la secţie Alex. Zaharin, podar deţinut dela Galata, găsit pe când voia să vândă un policandru de arama. El n'a putut proba provinieţa policandrului.

x Delegaţiunea permanentă judeţeană, s'a pronunţat pentru nedizolvarea consiliului comunal de la Lunganu-Iaşi.

x Comisiunea de numiri şi înaintări de funcţionari judeţeni şi comunali, care era convocată pentru aseară, nu s'a mai întrunit. Şedinţa a fost amânată pe după sărbători.

x D. pretor V. Budacea, a găsit Miercuri seară, în staţie V. Lupu, un ceas cu lanţ.

Păgubaşul îl poate ridica dela pretoratul plăşei Codru—Iaşi.

ULTIMA ORA

Cum s'a produs atentatul contra Regelui Italiei

Intâmplările din piaţa „Iuliu Caesar"-- Victimele-- Mare consternare în Italia

Milano 13— Atentatul contra regelui Victor Emanuel a provocat o enormă agitaţie în toată Italia.

Primarul oraşului a pus un premiu de 100 000 lire pentru prinderea atentatorilor.

Cum s'a produs atentatul

In drumul spre târgul de mostre, regele era însoţit de d. Fedele ministrul instrucţiei, Pelusso, ministrul economiei naţionale, primarul oraşului, numeroşi parlamentari, ofiţeri generali şi de d. Arnoldo Mussolini, fratele primului ministru.

Explozia maşinii infernale s'a proectat în direcţia automobilului regal, care cu siguranţă că ar fi fost ciuruit de proectile, dacă nu s'ar fi aflat într'o mică întârziere.

Maşina infernală fusese instalată în soclul candelabrului de gaz din piazzeta Iuliu Caesar, în dreptul casei cu No. 18. Efectul exploziei a fost atât de teribil din cauză că soclul era de beton armat. Casa cu No. 18 a fost avariată, iar geamurile caselor dimprejur au fost sfărâmate. Maşina infernală avusese un ceasornic care a regulat explozia la ora fixă când trebuia să treacă automobilul regal.

Cum a scăpat regele

Regele a scăpat datorită unei simple întâmplări şi anume, fiindcă automobilul a întîrziat cu cîteva minute.

Ancheta a stabilit că explozia s'a produs la ora 11-10, iar automobilul a trecut la ora 11-17, întîrziind din cauza enormei aglomeraţii de pe străzi. De altfel la salvarea regelui a contribuit şi şoferul care, — auzind detunătura exploziei — a călcat regulamentul circulaţiei şi a apucat spre stânga pieţei în timp ce explozia se producea la dreapta.

D. Arnoldo Mussolini a alergat imediat la automobilul regal s'a suit pe scară şi a strigat: „Dumnezeu să păzească pe Majestatea Sa. Trăiască regele! Trăiască Italia!"

Regele i-a strâns mâna şi l'a sărutat.

D. Mussolini a fugit apoi la al doilea automobil în care se afla prinţul moştenitor.

Victimele

Când s'a produs explozia, un tânăr aflat lângă felinarul de gaz a fost aruncat în aer. Publicul a fost cuprins de o panică nebună. Numai datorită prezenţei de spirit a armatei, s'a putut menţine liniştea. Din cei 14 morţi şi peste 4o de răniţi, majoritatea sunt copii. Tocmai lângă felinar se aflau înşirate organizaţia tineretului fascist ş o şcoală de fete. O învăţătoare şi numeroşi copii au fost răniţi; iar printre morţi se află mai multe femei, 6 soldaţi şi un agent de poliţie.

Până la ora 2 după amiază au mai murit în spital încă doi răniţi. Medicii spun că cel puţin 4 decese se vor mai produce.

Din anul 1922 cînd s'a produs atentatul dela teatrul „Diana", n'a mai fost în Italia aşa atentat îngrozitor. In semn de doliu, toate spectacolele au fost suspendate.

Impresia în Italia

Ştirea despre atentat s'a răspîndit în chip vertiginos, dînd loc la cele mai fantastice versiuni.

Toată lumea aşteaptă ediţiile ziarelor. Dar „Corriere della Serra" a apărut fără nici o informaţie despre atentat.

Legăturile telefonice cu străinătatea au fost imediat interceptate, şi n'au fost restabilite decât după ce s'a transmis telegrafic un comunicat oficial.

*

A fost adusă imediat dela Roma poliţie numeroasă care împreună cu jandarmii a perchiziţionat toate casele din piaţa Iuliu Caesar şi a operat sute de arestări, fără însă a găsi pe atentatori.

D. Gian Pavli, şeful fasciştilor din Milano, a dat un manifest către populaţie, îndemnându-o să păstreze liniştea.

Ziarele condamnă cu ultima energie acest atentat monstruos şi constată că efectul va fi de a spori dragostea naţiunii pentru rege.

*

Publicul este extrem de indignat şi îşi iarată în mod special dragostea pentru dinastie.

Regele încă se află la Milano, iar programul inaugurării târgului de mostre a fost executat în întregime. Publicul a asistat emoţionat la momentul când regele, palid la faţă, dar cu glasul tare a inaugurat expoziţia. După amiază regele a făcut o vizită la spitale.

Un manifest

Primarul oraşului Milano a afişat următorul manifest:

„O crimă oribilă a încercat să întunece ceasurile mărețe în care ne găsim cu toţii adunaţi în jurul regelui pentru a sărbători victoria muncii.

Inăbuşiţi-vă durerea şi regretul pentru cei pe care un nebun i-a ucis orbeşte. Intăriţi-vă inimile şi continuaţi, în numele Ducelui, — care mai mult decît oricînd se află în mijlocul vostru, — pe calea spre realizarea scopului ce-l urmărim".

Comentariile presei germane

Berlin 13.—Toată presa germană îşi exprimă simpatia pentru regele Italiei.

„Vossische Zeitung" spune că atentatul s'a comis contra unui rege iubit de popor şi de armată.

Probabil că va avea ca efect înăsprirea regimului în Italia.

„Berliner Tageblatt" scrie că atentatul este fără îndoială opera elementelor extremiste.

Regele Mihai s'a împărtăşit

Bucureşti 13.— In biserica de la Cotroceni, M. S. Regele Mihai a primit eri Sfânta împărtăşanie, în prezenţa A. S. R. Prinţesei Mame Elena şi a Patriarhului regent Miron.

Nici un atentat contra lui Mussolini

Geneva 13. — Informaţia ziarului „Corriere del'Ticino" este lipsită de temeiu. Nimeni n'a fost arestat ca autor al unui atentat contra lui Mussolini.

ARESTAREA

unui falşificator de cekuri

Bucureşti 13. — Comerciantul bucureştean Haim Bercovici se stabilise de câtva timp în Cehoslovacia. Acolo fiind găsit cu acte falşe, a fost expulzat şi retrimis în România. Poliţia a stabilit că el este dezertor şi autor al unor falşificări de cekuri. Aseară a fost depus la Văcăreşti.

Complot pangalist în Grecia

Atena 13. — Autorităţile au descoperit un complot pangalist. Au fost arestaţi 3 ofiţeri şi 8 subofiţeri. Sunt iminente şi alte arestări. Astăzi trebuia să izbucnească revoluţia pentru readucerea generalului Pangalos în fruntea statului.

Avionul „Bremen" în zbor

PESTE ATLANTIC

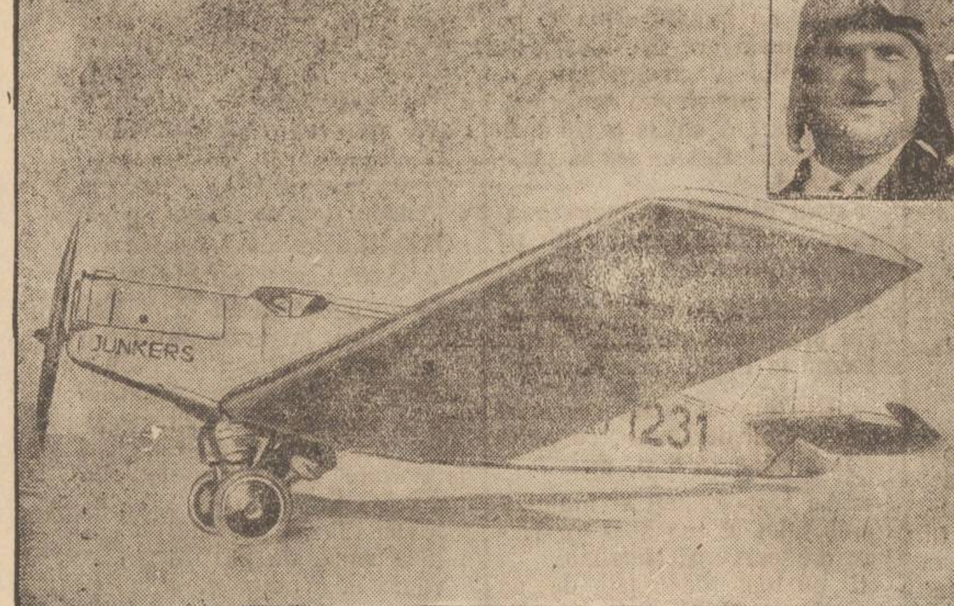

Avionul „Bremen" şi pilotul Koehle

Londra 13.— Eri dimineaţă la ora 5 38, avionul german „Bremen" a plecat cu pilotul Koehle, baronul Huenfeld şi irlandezul Fritz Morris, în sbor peste Atlantic cu obiectivul New York. Vremea era excelentă. A asistat foarte multă lume şi personalităţi oficiale, în frunte cu d. Cosgrave, preşedintele statului liber irlandeze.

Inainte de a pleca, Koehle şi Fritz Morris au luat sfânta împărtăşanie. Ca hrană pentru drum au luat portocale, şocolată, cafea şi apă.

*

Londra 13.— Avionul „Bremen" a fost văzut ultima oară lingă Aran punctul extrem vestic al Irlandei, sburând la 6oo metri înălţime.

Până aseară n'a mai sosit nici o ştire. Dacă avionul a luat direcţia cea mai scurtă, atunci nu va întâlni vapoare în drum. Ziarele cred că raidul va reuşi.

Distileria Franceză

IAŞI. STR. C. A. ROSETTI No. 13

Unica instalaţie conform nouei legi, având autorizaţia Ministerului Sănătăţei Publice, a pus în vânzare:

Romuri, Cognacuri şi Liqueruri

Siropuri naturale din fructe

Mare depozit en-gros de rachiuri naturale, băuturi absolut regulamentare.

D-na şi D-l Adolphe Rechler anunţă naşterea fiului lor

IUNIU

Botezul va avea loc Luni 16 Aprilie ora 2 precis, str. Păcurari No. 60.

Groaznică furtună pe Dunăre

Victime omeneşti

Galaţi 13.— In regiunea Galaţi, a izbucnit pe Dunăre o violentă furtună.

Un şlep al unei societăţi olandeze a fost scufundat.

Numeroase bărci pescăreşti au dispărut, iar altele au fost complect avariate.

S'au înregistrat şi victime omeneşti. La ora când telegrafiez, furtuna continuă, luând proporţii îngrijorătoare.

INCENDIU

Bucureşti 13.—Un violent incendiu a izbucnit în Tg. Frumuşiţa. Flacările s'au întins cu repeziciune şi au distrus numeroase case.

Focul continuă. Amănunte lipsesc.

Din falşurile prinţului Windisgraetz

Bratislava 13.—Ziarul „A-Nap" afirmă ca scrisoarea d-lui Paléologue publicată anul trecut în presa maghiară, în favoarea revizuirii tratatului de la Trianon a fost un falş al prinţului Windischgraetz.

Pe cînd se afla la închisoare pentru falşificare de franci francezi, prinţul şi-a continuat planurile lui pentru a obţine revizuirea graniţelor şi a fabricat aşa zisul document Paléologue.

Se spune că din pricina acestui falş, Windischgraetz n'a fost amnistiat acum, împreună cu ceilalţi falşificatori de bancnote

Ce vrea să ştie domnul jandarm

Ziarul „Secera" din Bălţi scrie că jandarmul, şef de post din com. Rădoaia (jud. Bălţi), a cerut autorizaţie dela d. Procuror al Tribunalului Bălţi ca să caute pe toate fetele, din satul Rădoaia, de la 15 ani în sus, dacă sunt fete mari; pentru motivul că s'a găsit un copil, de curând născut, mort într'o fântână.

Prin ce mijloace voia să facă el această cercetare nu se ştie.

E interesant cum un şef de post îşi închipue că numai fetele mari pot face copii, nu şi văduvele sau femeile măritate.

INFORMAŢII

x Răufăcători au furat o mare cantitate de sârmă telefonică, depe linia Pârliţi—Făleşti.

Se fac cercetări pentru descoperirea autorilor.

x D. Stefano, funcţionar la Primărie, ne comunică faptul că acum, cu prilejul sărbătorilor, Administraţia comunală a achitat lefurile personalului. In acest scop Banca Moldova a creditat Minicipiul cu 1.2oo.000 lei, fără a lua dobânzi.

Funcţionarii aduc mulţumiri edililor noştri.

x Poliţele se primesc spre protest până mâine la orele 4 seara.

In cele 3 zile de Paşti nu se protestează poliţe.

x In strada Aron-Vodă s'au strîns gunoaele în mormane pe marginea drumului. Dar de luni de zile stau aşa: nimeni nu vine să le ridice.

CEHOSLOVACIA şi lordul Rothermere

D. Beneş la Londra

Budapesta 13.— „Az Est" află din Londra, că d. Beneş, ministrul de externe al Cehoslovaciei, a sosit acolo şi va avea întrevederi cu mai multe personalităţi politice.

D. Beneş se va întâlni şi cu lordul Rothermere, pentru a discuta despre acţiunea pornită de lord în favoarea Ungariei.

ECOURI

—Societatea Anonimă Română de Asigurări Generale „**Inlesnirea**" din Târgovişte, care lucrează foarte mult în Muntenia şi Oltenia a creiat de curând o Regională în oraşul nostru, pusă sub conducerea d-lor Adolphe Silberman şi Oscar Froimovici, cu sediul în str. Sărăriei No. 145, Iaşi.

— **Expoziţia cărţei evreeşti** va avea loc între *7* şi *15 Aprilie* în Saloanele Organizaţiei Zioniste (str. Palat 2), sub auspiciile organizaţiei zioniştilor radicali *„Renaşterea"*.

Mari e edituri expun tot ce-a apărut în domeniul literaturei judaice, în limbile ebraică, idiş, română, franceză, germană.

Şezători literare şi muzicale în tot timpul expoziţiei.

Orele de vizitare între 9—12 a. m. şi 3—7. Intrarea liberă

Tribunalul Jud. Iaşi secţia III-a

Publicaţie de vânzare

No. 3010 din 9 Aprilie 1928

Se încunoştiinţează cu Trib. Iaşi s. III-a, în urma raportului D-lui Jude Sindic No. 182o | 928 prin Jurnalul No. 2739 | 1928 a autorizat a se scoate în vânzare prin licitaţie publică, prin mijlocirea Corpului de Portărei Iaşi, averea falitului Ţalic Zelingher din Iaşi str. C. Negri No. 61, compusă din mărfuri de galanterie, mobilier de prăvălie şi mobilier casnic, evaluate de expert: mărfurile la 230.915 lei, mobilierul de prăvălie la 10.550 lei şi mobilierul casnic la 11.500 lei aflat în str. Anast. Panu 55.

Vânzarea şi adjudecarea acestei averi va avea loc în ziua de 25 Aprilie 1928, ora 2 p. m. pentru mărfuri şi mobilierul de prăvălie în str. C. Negri No. 61 iar pentru mobilierul casnic în strada Anastasie Panu No. 55, începându-se licitaţia publică de la sumele evaluate de expert, cu facultatea d-lui Jude Sindic de a o începe şi de la o sumă mai mică, sub rezerva omologărei Tribunalului.

Dos. No. 16 | 928

Preşedinte, s. v. Indescifrabil

Portărel, I. Popovici

SPRIJINIŢI FLOTA AERIANA

TUSA RACELI la PIEPT GÂT PLĂMÂNI

Vindecă STOP TABLETE

Cutia cu 12 doze

Cereţi în toate farmaciile din România

DENTISTUL

Fr. Grünberg

cu Institutul dentar, în

Strada Cuza Vodă No. 1

(vis-a-vis de Farmacia Jelea Halta Sărărie)

Execută toate lucrările de chirurgie şi proteză dentară după ultimele cerinţi ale ştiinţei.

Preţuri modeste

Consult. 9—1 şi 2 jum.—7

DE INCHIRIAT în str. Asaki No. 6, două camere mobilate cu anticameră şi eventual bucătărte, libere de la 23 April a. c.

Alarmă! S'au pus în consumaţie, special pentru sărbătorile Paştelui, **renumitele vinuri**, cu preţuri reduse, la

IANCU SOLOMON

str. Gh. Mârzescu 15

24 şi 28 lei litrul vin alb, pentru domiciliu

Mic şi mare alergaţi
La Solomon să gustaţi
Şi acasă să luaţi....
Vinul cel renumit

Raion special de murături
Nu uitaţi adresa;
Str. Gh. Mârzescu No. 15

La ferma BADAREU

s'au pus în vânzare

vinuri superioare

CU PREŢ REDUS, 16 — 20 LEI LITRUL

STIRI DIN TARĂ ŞI STRAINATATE

C. F. R.

Fără a mai vorbi de eternele datorii ale Direcţiei C. F. R., către industriaşi, cari se plătesc ...la Paştele...Calului,—amelioarea trenurilor noastre de călători este vizibilă. Apropiindu-se vacanţa de Paşti, numărul călătorilor a crescut. In loc ca trenurile noastre să transporte 2—3 călători ce plătesc şi alţi 40—50 gratis, acum numărul călătorilor gratuiţi trece de 10 pe fie-care tren şi numărul celor ce plătesc trebue să treacă şi el de 5.

Pentru a satisface, în măsura cea mai mare, cererile acestor stimabili călători cari circulă pe spinarea noastră a contribuabililor, s'a mărit numărul vagoanelor de fie-ce garnitură; dar ca să nu se uzeze prea mult materialul, în loc să vii de la Bucureşti la Iaşi (440 km.) în 11 ore, poţi face şi 14 şi 15. Puţinii călători care-şi mai plătesc biletele, sunt încântaţi de această ameliorare, mai ales că acei somnoroşi au mai mult timp să doarmă. Prea se mergea repede pe această rută!

De aceia au avut mare dreptate liberalii când au întreprins campania violentă contra d-lui General Ionescu.

Acest domn a avut îndrăzneală să pretindă dela personalul C. F. R. ca trenurile să plece la oră şi să sosească la oră. Ce haz mai avea atunci să mergi cu trenul? Prea şi-ai dinainte când ajungi la destinaţie!..

Bietul dl. general uitase că suntem la limitele orientale ale orientului. T. B.

„OPINIA"

literară şi artistică

(Continuarea din pag. I-a)

prezent un ciclu de povestiri şi nuvele închinate copiilor americani.

— Ultimul volum al scriitorului Panait Istrati, intitulat „Scaeţii Bărăganului", va apare în curând atât în limba franceză cât şi în româneşte.

— D-nii Ion Pillat şi Perpessicius vor scoate după sărbători al II-lea volum din „Antologia poeţilor de azi".

— D. Dem. Teodorescu, urcează la un roman social, cu subiectul extras din viaţa actorilor şi gazetarilor.

Cea mai frumoasă femeie.

Americanii organizează în prezent un nou concurs, pentru alegerea celei mai frumoase femei de peste ocean.

Acest concurs internaţional va avea loc pe plaja dela Galveston Texas. E inutil de adăogat că faptul de a fi decretată cea mai frumoasă femeie din lume, deschide calea unei rentabile celebrităţi.

In anul trecut premiul a fost luat de o americană.

O expoziţie care va dura zece ani.

In primăvara anului 1930 se va deschide la Berlin o expoziţie de arhitectură şi artă decorativă, expoziţie care va dura 10 ani în şir. In acest timp ea se va pune la curent cu toate chestiunile, ce se raportă la această artă.

Diferite ştiri

— *„Patruzeci de ani"* este titlul noului roman al lui Maxim Gorki, cu subiectul extras din viaţa intelectuală a Rusiei din ultimul timp.

— *„N poleon al patrulea"* se cheama ultima piesă a lui Maurice Rostand, care se va juca în curând la Paris.

— *„Curiosul"* se intitulează noua comedie, pe care a scris-o Henry Bernstein. Ea se va reprezinta la Comedia franceză, cu d-ra Marioara Ventura în rolul principal.

Clerul ortodox

va CONTINUA LUPTA

contra legii cultelor

Biserica ortodoxă din Ardeal nu a părăsit lupta în chestia legi cultelor. După sărbători campania va fi reluată.

In Duminica Tomii se vor convoca în Ardeal şi Banat adunările eparhiale. Cu acest prilej se va discuta din nou situaţia creiată bisericii ortodoxe, prin suprimarea art. 47 din legea cultelor. Deasemenea se va lua în discuţie şi chestiunea Concordatului.

Incendiu în Fălciu

Un puternic incendiu a distrus opt locuinţe din satul Bozia, lângă târgul Fălciu.

Pagubele se ridică la un milion lei.

Starea sanitară a Iaşului

Soarlatina stagnează.— Febra tifoidă nu există

Starea sanitară a oraşului se prezintă astfel:

Scarlatina stagnează. De câteva zile nu s'a mai declarat nici un caz nou. In spitalul central de izolare se găsesc internaţi 71 de scarlatinoşi.

*

Singurul bolnav de febră tifoidă, care se afla internat la spitalul de izolare, a ieşit vindecat, aşa că astă-zi nu mai avem nici un caz de tifos.

In ce priveşte tifosul exantematic, din cele două cazuri internate în spital, numai unul s'a declarat în jud. Iaşi com. Tomeşti. Celălalt e din provincie. Este deci vorba de un caz izolat în judeţul nostru şi nu poate fi vorba de o contaminare.

Confirmarea arestării

agresorilor contra d-lui ing. Bejan

După cum am anunţat în numărul nostru de ieri, tribunalul a confirmat mandatele de arestare contra d-lor Corneliu Codreanu, V. Silaghi, Ion Banea, M. Tanasachi şi Emil Irinoi. Procesul s'a judecat la tribunalul secţia II-a.

D. Corneliu Codreanu a arătat în mod amănunţit cum s'a petrecut agresiunea, susţinînd cu hotărâre vina d-lui ing. Bejan în chestia căminului studenţesc.

Din partea agresorilor au pledat d-nii avocaţi Ionel Teodoreanu, Nelu Ionescu şi I. Gârneaţă.

Noile lucrări ale soc. mormintelor eroilor

Un nou mausoleu la cimitirul Eternitatea — Când vor începe lucrările— Un bulevard dela Palatul Ad-tiv la Galata

I. P. S. S. Mitropolitul Pimen a aprobat ieri programul de lucru, pentru lucrările de construcţii ce se vor executa în vara anului acesta, la cimitirile de onoare ale regionalei Iaşi, din cuprinsul corpului IV de armată.

Se vor complecta între altele, lucrările de la cimitirul Eternitatea, încă cu un mausoleu, în total fiind aici 6 mausoleuri; apoi se va aşeza la Galata un alt monument şi anume în axa unui bulevard, care se va deschide de la Palatul Administrativ până la Galata.

Aceste lucrări se vor executa între 1 Mai — 1 Iulie a. c., iar rămăşiţele pământeşti ale eroilor împrăştiate în diferite cimitire, vor fi centralizate în cavourile acestor monumente, unde se va găsi şi o carte de aur, cu numele eroilor înhumaţi.

In perioada de la 1—Iulie—10 Octombrie a. c., se vor mai construi monumente la Dorohoi, Botoşani, Hotin, Suceava, Bălţi, Piatra N., astfel încât toţi eroii din regiunile Moldovei, Basarabiei şi Bucovinei, vor fi aşezaţi la locurile lor de onoare.

Societatea mormintelor eroilor este însufleţită de dorinţa ca aceste lucrări să fie aduse exact la îndeplinire.

Când telegrafista e distrată

Bucureşti, 13.—O indelicateţă a comis ieri o funcţionară dela oficiul telegrafic al Capitalei.

In strada Arionoaei 59 a încetat din viaţă soţul d-nei Ionescu.

Familia Bercovici, vecină cu defunctul, a expediat d-nei Ionescu următoarea telegramă:

„Sincere condoleanţe. Familia Bercovici".

Funcţionara dela poştă a trimis telegrama:

„Sincere felicitări..."

S'a făcut imediat anchetă, iar funcţionara vinovată a fost pedepsită.

Intrunirea comercianţilor din Vaslui

Vaslui. — Mercuri 19 Aprilie crt. a avut loc o şedinţă a Camerei de Comerţ la care au luat parte pe lângă membrii Camerei, numeroşi comercianţi precum şi d. Mihai Negură şeful partidului liberal din localitate.

La cuvântul d. *D-tru Tzaicu* preş. Camerei şi arătând rolul şi importanţa Camerei, apelează la solidaritatea membrilor pentru ca toţi împreună să constitue o forţă de apărare a intereselor comerciale.

D. Ţaicu roagă comercianţii ca toate nevoile ce le au să vie să le spue deschis la Cameră, căci numai în felul acesta Camera de Comerţ va putea să fie pe lângă conducătorii ţărei, un organ de îndrumare şi apărare a intereselor comercianţilor.

D. *deputat Negură* aduce în discuţie legea standardizărei cerealelor, lege care ar nemulţumi pe unii cerealişti, şi explică importanţa acestei legi arătând şi foloasele pe care le trag comercianţii prin posibilitatea clasificărei şi imagazinărei cerealelor.

In ceeace priveşte chestiunea comercializărei cerealelor, se va apela la aceastâ clasă de comercianţi, care să contribue cu experienţa lor de ani de zile căştigată în acest Comerţ.

Ocupîndu-se de chestiunea dobînzilor mari ce se iau de unele instituţii particulare, arată credinţa că îndată ce Banca Naţională îşi va mări emisiunea chestiunea dobînzilor va dispare dela sine şi va veni o epocă de înflorire a comerţului şi a industriei noastre.

D. L. Fischman cerealist, mulţumeşte pentru explicaţiile date, d. I.Zukerman comerciant, aduce în discuţie dispoziţiile repauzului duminical; menţionează greutăţile şi oriza prin care trece de câţiva ani comerţul şi arată lovitura ce li se dă comercianţilor prin închiderea prăvăliilor în zilele de Duminică, singurele zile când ei mai pot face ceva vânzare.

In cea ce priveşte legea speculei d-sa spune că nu-şi mai are rostul, întrucât astăzi nu se căştigă nici 1o la sută şi nici decum 3o la sută cum permite legea.

Urmează discuţii de ordin secundar, după care şedinţa se ridică. *Coresp.*

In jurul dramei din Botoşani

Botoşani 13. — Am relatat drama familiară petrecută în localitate. Se ştie că Lupu Nadler a fost rănit de ruda sa David Nadler.

Acum Lupu Nadler în complicitatee cu şoferul Cristiniuc a sechestrat în pădurea din apropierea Botoşanilor pe martorii apărării Const. Puşcaru, Dobrea şi Nedeleanu.

Se fac cercetări.

CONGRESUL MEDICILOR SLAVI

Praga, (Ceps). — In Iunie crt. se va ţine la Praga congresul medicilor slavi, la care vor lua parte reprezentanţii lumii medicale din toate ţările slave. Ideia conducătoare a acestui congres este de a se pune baza pentru o colaborare reciprocă în medicina slavă.

INFORMAŢIUNI

x **Numărul de mâine al ziarului „Opinia" va apare în format mărit, 8 pagini, colorat cu numeroase ilustraţiuni şi cu un bogat material festiv, literar şi informativ.**

Se va vinde cu 3 lei în toată ţara.

x *Călcând hotărârile partidului naţional-ţărănesc, unii din prietinii d-lui Pan Halippa, foşti membri în Sfatul Ţării, au hotărât să participe la serbările unirii organizate de guvern la Chişinău.*

Piaţa Valutară

Leul la Paris a cotat ieri 15,85; la Zurich 3.26.

Devizele în Capitală au notat: Francul francez 6,37; belga belgiană 22,60; francul elveţian 31,15; lira engleză 788; dolarul 161,75; lira italiană 8.55; coroana cehă 4.83; Rentenmark 38,75.

x Regina Maria se înapoiază în ţară Vineri 20 April.

x Eri au fost ascultaţi de d. Jude instructor Pogonat în legătură cu fraudele dela Primăria din Tg. Frumos, d. Tesaro primarul Tg. Frumos şi N. I. Ionescu fostul primar.

x *Iar afacerea Ataţchi.* — Un alt om de „afaceri" al lui Ataţchi, Michel Zelnic din Chişinău, un cunoscut client al Poliţiei, înfuriat că Ataţchi nu numai că a refuzat să-i dee 5000 lei, ci a încercat să-l prindă în flagrant delict de şantaj, a făcut un denunţ Parchetului de Chişinău, acuzând de alte fapte pe Nuhăm Ataţhi.

In urma acestui denunţ, a fost arestat cumnatul lui Ataţchi, un anume Voloh, originar din Soroca. Iar Ataţchi a fost pus în supraveghere.

x Tribunalul secţia II a confirmat eri mandatele de arestare ale lui Petre Lipceanu şi Gh. Pasascu, autorii tâlhăriei din Piaţa Sft. Spiridon.

Se ştie că după ce au chefuit o noapte întreagă cu meseriaşul Th. Cujocaru, l-au aşteptat să iasă din cârciumă şi lovindu-l cu măciuca în cap, l-au ameţit şi apoi l-au jefuit de bani.

x In urma dispoziţiei date de d. Jude Instructor al cab. II Instrucţie, poliţia a făcut în cursul zilei de azi o descindere la locuinţa d-lui Corneliu Codreanu din str. Florilor.

x **Serbare militară.** — Se fac mari pregătiri pentru grandioasa serbare ce va avea loc la Iaşi, în ziua de 30 April e cu ocazia împlinirei a 70 de ani de la înfiinţarea învăţământului militar.

La această serbare vor participa membrii Regenţei şi întreg guvernul.

In ziua de 29 Aprilie se va organiza o serbare similară la Chişinău.

Eri a avut loc o consfătuire între şefii autorităţilor militare locale în vederea acestei serbări

x *Accident.*— Astă noapte la orele 1, un accident s'a întâmplat pe str. Carol.

Lucrătorul electrician Vasile Bistrichi, fiind în stare de ebreitate, a căzut de pe o scară şi s'a rănit la cap. El a fost transportat la spitalul Sf. Spidon, unde a fost pansat.

x In urma unei telegrame din Bucureşti, s'au luat măsuri pentru confiscarea ziarului „Vossische zeituug" din ziua de 8 Aprilie.

x Poliţia a luat măsuri pentru punerea în urmărire a lui Ion Ghelman din str. Uzinei.

Acesta este bine cunoscut ca ademenitor de minore.

x **Călugăr fals şi excroc.** In urma unei telegrame din Dorohoi, autorităţile locale poliţieneşti au pus în urmărire pe un fals călugăr Gh. Gherasim originar din Văculeşti-Dorohoi.

Acesta, sub haina cucernică de călugăr, a comis o serie de excrocherii' mai cu seamă printre săteni.

Falsul călugăr strângea bani pentru... zidirea unui schit pe muntele Athos.

x Incepând de astăzi, funcţionarii prefecturei de judeţ au luat vacanţă de Paşti, până Miercuri.

x Doctorul **Brener** *specialist mamoş*, boli de femei, consultă de la 2 până la 6 p. m.

x Au fost arestaţi şi înaintaţi Parchetului. Elena şi D-tru Haliuc din cartierul Nicolinei.

Ei au fost denunţaţi de un vecin D-tru Vasilovschi ca s'ar fi făcut vinovaţi de bigamie.

— Suntem informaţi că au sosit Plăci de Gramofoane **„Columbia"** cântate de Negrii **„Leiton & Jonston"** numai la Magazinele **„Fulgerul** şi **Trompeta"** Iaşi, — strada Cuza Vodă No. 17 şi 42.

Bomboanele şi Caramelele fabricei „ORIENTUL"
Iaşi, str. Ştefan cel Mare 40
sunt cele mai bune
Vindem en-detail cu preţurile fabricei

Pepiniera de viţe altoite
FODOR GABOR Focşani
a început expedierea viţei de vie.
Cereţi catalog gratis.

„GHIAŢA" S. A. R.
pentru fabricarea Gheţii artificiale şi utilizarea frigoriferelor Iaşi
Înştiinţează Onor. Public că s'a pus în vânzare dela 1 Aprilie a. c. ghiaţă artificială cu preţul de lei 1.95% Kgr. transportat la domiciliu.
Abonamente pentru orice durată se primesc la:
Biroul făbricei la Abator şi la *Agenţia din strada Ştefan cel Mare No. 36* (Casa Hulkiver).

Magazinul Universal „RATA"
str. Gh. Mârzescu 34
A desfiinţat comisionul.

Manufactura de tutun - Iaşi
Publicaţiune
Se aduce la cunoştinţa celor interesaţi că în ziua de 2 Mai 1928, ora 11 dimineaţa, se va ţine licitaţie cu oferte închise în Biuroul Administraţiunii, pentru procurarea a circa 500 vagoane lemne de foc, esenţă tare, tăietura anului 1926, necesare personalului Manufacturii în cursul acestui an.
Caetul de sarcini şi orice alte lămuriri se poate lua şi vedea în orice zi de lucru între orele 10—12 la Biuroul Contabilităţii Manufacturei.
Direcţiunea

DOCTOR
N. L. Birnberg
Specializat la Paris
Boli interne, boli de femei Naşter.
Tratamentul bolilor de Inimă, plămâni
Curenţi de Inaltă Frecvenţă
IAŞI—STR. CUZA VODA No. 1
(vis-a-vis de Farmacia Jelea)
Consult. 10-12 a. m. şi 3-7 p. m
Pentru saraci zilnic gratuit

DOCTOR
Dora Coslowsky
MAMOŞ
de la clinicile din *Paris* şi *Montpellier*
BOLI DE FEMEI, NAŞTERI
Consult. 3—6 p. m.
Strada Cuza Vodă No. 16

DOCTORUL
R. DAMSKER
str. Ghica-Vodă No. 44-46
MEDICINA INTERNA,
SIFILIS şi GENITOURINARE
tratează prin
DIATHERMIE
Bolile interne, reumatismul, guta, nevralgii, etc.
Bolile urinare şi boli de feme
Cons. 8—11 a. m. şi 3—7 p. m

Tribunalul Jud. Iaşi secţia III-a
Publicaţie de Vânzare
No. 3007 din 9 Aprilie 1928

Se încunoştinţează că Trib. Iaşi s. III-a, în urma raportului D-lui Jude Sindic No. 1869 | 1928, a autorizat a se scoate din nou în vânzare prin licitaţie publică, prin mijlocirea Corpului de Portărei Iaşi, portofoliul firmei falite S. Şmilovici & O. B. Iţicovici din Iaşi, evaluat de expert la suma de 130.573 lei.

Vânzarea şi adjudecarea acestui portofoliu, va avea loc în ziua de 25 Aprilie 1928, ora 2 p. m. în camera Sindicatului falimentelor, începându-se licitaţia publică de la suma evaluată de expert cu facultatea D-lui Jude Sindic de a o începe şi de la o sumă mai mică, sub rezerva omologărei Tribunalului.

Dosar No. 12 | 927
Preşedinte, s. v. Indesc frabil
Portărel, I. Popovici

Reforma învăţământului secundar
ŞI EDUCAŢIA MORALĂ

(Continuare din pag. I-a)

elev la scepticism... S'a pierdut însă din vedere faptul, că această obiecţiune se poate aduce şi ştiinţelor pozitive. Să ne arate oamenii de ştiinţă pozitivă ce ştiinţă s'a găsit dela început în starea actuală, unde s'au lămurit probleme esenţiale printr'o singură ipoteză, în care ştiinţa pozitivă nu s'au ciocnit şi enile ori nu s'au completat unele pe altele? Ceeace nu s'a înţeles nici la 1899 şi—din nefericire—nu sunt înţelese nici astăzi, sunt aspiraţiile ideale şi profunde ale sufletului omenesc.

Ceeace s'a urmărit totdeauna prin reformele învăţământului pare că a fost „mecanizarea" minţilor şi sufletelor. De aceea s'a dat precădere ştiinţelor pozitive. Actualul program cu trei ore de filosofie pe săptămână e o mărturie evidentă. O sinteză de cunoştinţe urmărind totdeauna o privire de ansamblu e totdeauna periculoasă mecanizării şi unilateralităţii sau îngustimii minţii. Problema e înlăturată sau, mai bine zis, ocolită şi prin reforma actuală.

Invăţământul eticei, alături de cel al Logicei şi Psihologiei, ar trebui cu necesitate reintrodus în ultimele clase ale cursului superior. Educaţia morală trebue să se facă, cum e şi normal, în jurul „ştiinţei morale", iar profesorul de filosofie trebue să fie chemat pentru a duce la bun sfârşit această operă. Prin urmare introducerea moralei în programul de studii nu va necesita întrebuinţarea altor specialişti de cât a actualilor profesori de filozofie. E necesară dar o încetare a acestui abuz de ştiinţă pozitivă şi cercetările experimentale e mult mai raţional să-şi verifice instrumentul de care uzează şi care este psihicul nostru.

E prea departe de adevăr concepţia care crede că dând cât mai multe cunoştinţe elevilor vom satisface cerinţele unei educaţii morale. Morala este azi o ştiinţă constituită, care se impune şi-şi afirmă dreptul său la viaţă alături de celelalte ramuri de cunoştinţe. In ceeace priveşte ciclul gimnazial, desigur educaţia morală se poate lăsa în sarcina religiei şi a dreptului. Pentru un stadiu mai superior de cultură generală, acestea însă nu mai satisfac.

Lăsată numai pe seama religiei, morala oscilează şi se zdruncină în faţa cerinţelor complicate şi subtile ale raţiunii şi vieţii noastre sociale.

De toate acestea trebue să se ţină seama atunci când materiile de studii se vor fixa în amănunţime pe cale de regulament.

Altfel, reforma va cădea în „eroarea fundamentală" de a construi pentru viaţă maşini umane şi nu caractere sau oameni deplini.

Petru Gr. Vasiliu

Iaşi 12 Apr. 1928.

SPRIJINIŢI FLOTA AERIANĂ

ANUL XXIV No. 6274 — 8 PAGINI — 3 LEI — DUMINICA 15 APRILIE 1928

ABONAMENTE
Lei 1000 pe un an
„ 500 . . „ 6 luni
„ 300 . . . „ 3 luni

BIBLIOTECA ... -IAŞI-

OPINIA

ZIAR POLITIC COTIDIAN

ANUNCIURI
se primesc la toate Agenţiile de Publicitate şi la Administraţia ziarului
Iaşi—Str. Gh. Mârzescu 17

De Sf. Paşti, „Opinia" urează fericire şi voe bună, numeroşilor săi cititori.

INVIEREA DOMNULUI

— 1928 —

Din veac şi până'n veac, vremea depănându-şi firul ei nemăsurat, însamnă pe râboiul ei Sf. Paşti în 15 April, în anul mântuirei 1928.

Sărbătoarea Sărbătorilor, a creştinătăţii întregi, e punctul centr al al sf. învăţături în opera de mântuire a omenirei ; căci Invierea Mântuitorului, din morţi, e adeverirea că cel ce a luat chip şi fiinţă de rob pe pământ, deşi crucificat de patimi omeneşti, dar ca Dumnezeu a biruit moartea. Adevărat, Testamentul Domnului, învăţăturile lui sunt vecinice, nemuritoare, aşa cum moartea a cedat învierii. De această nemurire, de ordin divin a Legii legilor, cine se îndoeşte ? Cine ar putea spune că sublimul ei poate fi întrecut de relativitatea avânturilor înţelepciunii omeneşti ?

In posibilităţile puterilor noastre, în străduinţele omului de fiecare clipă, în nevoia de a-i da o frână, în aceste încercări şi avânturi ale omului, ce anume i-ar putea da nervul de viaţă adevărat umană, decât tocmai stăruinţa ce vine de Sus, —privirea şi râvna spre Cel ce a biruit moartea prin viaţă, puţinul şi trecătorul trupesc prin eternul ceresc ?

Această înobilare a străduinţelor omului, prin legăturile lui cu Veciniciul nemuritor, este o binecuvântare, o înviorare pentru omenirea întreagă ; căci Dumnezeu este chintesenţa binelui suprem, a adevărului şi a dreptăţii, mai pre sus de fluctuaţiile gândurilor şi vederilor momentane ale omului.

Aşa fiind, te miri că Fiinţa supremă a întâmpinat în lungul veacurilor împotriviri sau contestaţii. Pe lângă răutatea şi mândria omului, cu tendinţa de a se bizui esclusiv sau cât mai mult pe puteri proprii, fără un ajuror din afară,—am putea avea o explicaţie a acestei desconsiderări şi'n faptul că mânuitorii şi executorii Legii legilor—oameni—de multe ori s'a putut întâmpla că n'au mers pe urma celor ce trebuiau împlinite sau propoveduite, ci câteodată una au spus şi alta au făcut. Dar poate fi oare în viaţa de pe pământ, mai multă nobleţă decât împlinirea celor două porunci fundamentale ale Legii de a iubi pe Dumnezeu, şi a iubi pe aproapele tău ca pe tine însuţi ?

Cum se împacă atunci, în acest secol al XX-lea, atâtea rivalităţi, atâtea ambiţiuni şi intrigi distrugătoare, căpuşite de o caracteristică fanfaronadă cu jertfa Celui crucificat pentru omorârea întunerecului în om ? Ce de-a fariseism, cu atât mai culpabil,— a cunoaşte legea, fără a o ţinea ; a o ţinea de zile mari pentru a o călca în împrejurările zilelor de rând !

Suntem şi ţara sau neamul disproporţiilor fantastice ! Pe lângă strălucirea orbitoare, stă foarte bine alături mizeria cea mai neagră şi o jalnică nenorocire, fără a se sinchisi cei supraîndestulaţi, că în timp ce fiinţa omenească piere în amar, ei nu-i e permis a se desfăta pe pragul nevăzut şi nebăgat în samă al mormântului în care stă a se prăbuşi.

Invierea Domnului e reală în sufletele noastre numai prin cutremurarea pentru cei osteniţi şi însetoşaţi ; căci Legea nu e a literei, care omoară, ci a Duhului, care dă viaţa. Marea sărbătoare fie dar prilej de adâncire în suflete a cuvântului mântuitor, de apropierea cu smerenie lângă suferinţi şi nenorocire, nu de dispreţuire a lor ; de jertfire personală pentru nobleţă. mai presus de aplause sgomotoase momentane !.. Iată frântură nouă—din piatra nestricăciunii !

Preot F. Bodnărescu

PE URMELE LUI ISUS

Am ascultat, Isuse Doamne,
Al tău nestrămutat cuvânt ;
M'am minunat de-a ta putere
Ce scoală morţii din mormânt.

Pe munte te-am văzut în rugă
Cu faţa la pământ plecat,
Primind paharul suferinţii
Să cureţi lumea de păcat.

Te-am adorat smerit pe cruce,
Bârfit de gloate, părăsit...
Şi'am tremurat cu toată fiesa
De chipul tău nemărginit...

O ştiu, Tu ai venit pe lume
Să guşti al omului necaz
Şi ca să-l mântui, mort pe-o cruce
Te-arăţi mulţimilor şi azi.

Dar inima-ţi dumnezeească,
Cu focul dragostei întreg,
Zadarnic mă frământ cu mintea
Ca să ajung s'o înţeleg.

FR. ION M. GÂRLEANU
Franciscan

ASPECTE

Scrisoare de Paşti...

Dragul meu prietenu, eu am pierdut de mult credinţa, de atât de mult încât nici nu-mi mai aduc aminte dacă buzele mele tremurând au murmurat vreodată o rugăciune sau dacă ochii mei în extaz s'au ridicat spre cer să caute acolo altceva decât senin ziua şi noaptea stele.

Pentru mine credinţa într'un Dumnezeu antropomorfizat cred că a fost inexistentă dintotdeauna ; din anii primi când am căpătat conştiinţa, mi-am dat seama că religia este altceva decât practicile religioase şi fabulele cu îngeri şi cu draci, cu rai şi cu iad şi cu purgatoriu.

Şi cu toate acestea vin clipe în cari mă cuprinde un regret fără seamăn ; uite, în toamna trecută — într'o Vineri seara — treceam pe lângă o sinagogă dintr'un orăşel provincial, având alături de mine o prietenă ; din sinagogă pătrundea până la noi murmurul rugăciunilor şi prin geamurile ei străluceau lumina lumânărilor : era în tot cuprinsul din jurul nostru un calm indescriptibil, brazii munţilor apropiaţi stăteau nemişcaţi, vitele cari se întorceau dela păşune se opriseră toate în mijlocul şoselei, ca la o comandă şi — nu pot şti de ce — ne-am oprit şi noi în loc.

In clipele acelea eu am simţit că se putea produce un mister ; un fluid religios plutea în jurul nostru, desprins nu numai din murmurul rugăciunilor care pătrundea din sinagogă : natura toată, cu muţii, cu brazii, cu vitele încremenite lângă noi, noi înşine într'o atitudine smerită, toate acestea concurau la crearea unei atmosfere speciale în care divinitatea o simţi cum se apropie de tine. Şi atunci am avut un regret imens că nu credeam în Dumnezeu ; aşi fi fost de o mie de ori mai fericit decât eram, pentrucă m'aşi fi detaşat complect de mine însumi...

Dragul meu, când scriu rândurile acestea ploaia cea dintâi a primăverii cântă la geamul meu ; câţi-va copii se lasă udaţi de stropii ei şi braţele încă uscate ale salcâmului din curte le culeg pentru a se întineri în curând cu unghii verzi de frunze.

De undeva, de departe, un glas popular fredonează o romanţă vulgară care totuşi—prin aerul umed — ajunge până la mine îndulcită şi chiar frumoasă ; şi de undeva, de foarte departe, răsună în auzul meu sunete sau poate numai în amintirea mea, un murmur de rugăciuni, glasuri de clopote, lovituri de toacă. Se îmbină, în amintirea mea, sinagoga din târguşorul provincial din seara aceea de Vineri şi o înânăstre întrevăzută par'că numai în vis, de mult, de demult.

E primăvară şi plouă cald şi calm. Dragul meu, iţi trimit în dimineaţa aceasta pură, gândul meu purificat de regrete şi sufletul meu încărcat cu speranţe ; primeşte-le pe amândouă ca să ai compens ţia atâtor tristeţi pe cari ţi le-am împărtăşit până acum.

Nu pot fi trist : Natura a înviat.

G. SPINA

INVIEREA — (După celebra gravură în lemn, de Albrecht Dürer).

Iaşi—Ploeşti

Dintr'o polemică de presă, s'a aflat că intelectualitatea Ploeştilor a semnat petiţiuni pentru eliberarea din ocnă a nefericitului vizionar M. Gh. Bujor.

Printre semnatari, se numără personalităţi ca Dem. I. Nicolaescu, preşedintele Senatului, I. G. Obrocea primarul oraşului, I. A. Basarabescu membru al Academiei Române, Spirea Sorescu senator liberal, Ionescu—Quintus deputat liberal, şi numeroşi alţi parlamentari şi intelectuali din toate partidele politice.

Iată o pildă de generozitate, blândeţă şi spirit de independenţă, care face cinste oraşului prahovean.

N'am auzit ca fruntaşii vieţii publice ieşene să fi procedat la fel. Iaşul... „ideilor mari şi generoase" s'a îmbicsit de platitudine şi mediocritate. Un duh rău i a înecurat sufletul.

Şi doar Gheorghiu-Bujor este ieşan — un produs al temeriţăţii şi independenţei de odinioară a spiritului moldovenesc.

Ne au întrecut şi Ploeştii pe scara valorii sufleteşti ? G.

Din toată lumea

O ceremonie pascală.—Marea sală „Albert Hall" din Londra a fost închiriată de Paşti de către o sectă protestantă evanghelistă, pentru o impresionantă ceremonie religioasă.

In mijlocul sălii s'a instalat un mare basin în care au primit botezul 500 de prozeliţi, în prezenţa a 10,000 spectatori. In timpul ceremoniei, femeile erau îmbrăcate în rochii albe, iar bărbaţii în pijamale tot albe.

*

Jucărie scumpă.—O fabrică de jucării din America a construit un vapor-miniatură, prevăzut cu toate maşinăriile necesare şi care a costat 1200 dolari (peste 200.000 lei). Bineînţeles, jucăria fusese comandată pentru copilul unui miliardar.

Părinţii au mai construit, fericitului copil, un lac artificial pe care se putea simula furtuna, cu ajutorul unui sistem de evantaie electrice.

Dar e nevoe oare de asemenea jucării costisitoare ? Oare un copilaş nu se bucură tot atât de mult de un fleuştet de doi lei ?

Răspunderea femeii

în armonia între sexe

O publicistă franceză, discutând raporturile dintre sexe, analizează plângerea care se aude des în gura femeii, cum că barbaţii devin din ce în ce mai brutali, mai puţin „galanţi". Şi publicista în chestie trage concluzia că în asemenea cazuri de neînţelegere, vina este a femeii, în primul rând.

Femeia ca mamă, are rolul principal în educarea copiilor. Şi de cele mai multe ori băiatul capătă caracterul pe care i-l determină mama.

Apoi femeia (ca soţie sau prietenă, alcătueşte în jurul bărbatului atmosfera de viaţă care condiţionează felul lui de comportare. Când femeia îşi permite vorbe sau gesturi grosolane; când ea se arată aspră, sâcâitoare, absurdă şi lipsită de îngăduinţă, atunci bărbatul devine mojic.

Prin urmare, femeia trebue să dea pildă de blândeţă şi duioşie.

PAŞTELE

ISTORIC, — TRADIŢII, — OBICEIURI

de Petru Gr. Vasiliu.

Fiindcă noţiunea timpului, ideea de timp este foarte fugitivă, foarte greu de fixat şi concretizat, oamenii primitivi pentru cari aceste neajunsuri erau mult mai mari, au căutat să desprindă din curgerea veşnică a vremii anumite momente mai importante, cari alcătuiau o oarecare împărţire a timpului şi deci o orientare mai precisă în această privinţă.

Aceste momente cari trebuiau să iasă în evidenţă în desfăşurarea timpului, au fost dela început legate de religie, de anumite practici religioase. Ele au constituit sărbătorile. Cum popoarele vechi—afară de Evrei—erau toate politeiste, adorau mai mulţi zeii cari reprezentau mai totdeauna forţe naturale; aceasta era încă un motiv de a se orîndui cultul, practicele religioase ce se făceau în cinstea fiecărei divinăităţi. Prin urmare diferiţii zei şi mai târziu diferitele evenimente religioase, şi-au avut timpul lor de sărbătorire.

Cu împărţirea în anotimpuri s'a precizat şi mai bine sărbătorirea zeilor în legătură cu schimbările şi prefacerile naturii. Aşa, unii zei erau sărbătoriţi primăvara, alţii vara, toamna sau iarna, după cum reprezentau puteri de producere sau distrugere şi natura înfăţişa asemenea aspecte.

Zeiţa cerealelor se sărbătorea vara, zeul vinului toamna, sau existau anumite sărbători speciale ale anotimpurilor. Astăzi încă majoritatea sărbătorilor religioase, în puterea tradiţiei, şi-au păstrat principalele trăsături a'e celor din vechime.

Sărbătoarea Paştelui e legată bunăoară de anotimpul primăverei. Toamna reprezintă un fel de decădere, de lâncezire, ba am putea spune chiar o agonie a naturii. Iarna e anotimpul morţii aparente, după care urmează reînvierea naturii : primăvara. „Prin această sărbătoare, în jurul echinoxului de primăvară, Biserica continuă o străveche tradiţie, care începuse cu învierea lui Adonis, Isis, Ceres, şi care în realitate, simboliza reînoirea naturii" 1).

La creştini sărbătoarea Paştelui mai are încă o dincă şi importantă semnificaţie, Ea reprezintă biruinţa în ăţăturii lui Christ asupra păginismului, amintirea Invierii lui Hristos a treia zi, după ce fusese crucificat ca un periculos făcător de rele. Chist simbolizează adevărul, iar învierea lui e biruinţa

1) D. Drăghicescu „Le Renouveau Religeux" pag. 73.

(Continuarea în pag 8-a)

Adevăratul mormânt al lui Isus

Sir Charles Wilsen, un explorator englez, a dovedit, că mormântul în care a fost îngropat Mântuitorul Isus se află afară de poarta Damascului, a oraşului Ierusalim, nu departe de peştera lui Ieremia, într'o grădină la poalele unui deal în formă de ţeastă de om, ceiace ar fi dealul Golgota, care în limba ebraică înseamnă craniu.

Mormântul a stat de secole acoperit cu o pătură groasă de pământ şi nimeni n'a făcut acolo vreo cercetare. Acum însă după ce oamenii l'au curăţat, l'au aflat plin de oase omeneşti.

Sepulcrul este înalt de 7 picioare, lung de 14 şi lat de 11. El este săpat în stâncă, iar intrarea se face prin partea de apus. In partea de răsărit se află în perete o deschizătură în formă de ferestruie. Această deschizătură dovedeşte într'adevăr, că mormântul este cel căutat. (Evanghelistul Ioan istoriseşte în cap. XX vers. 3—8, lucruri care se pot pricepe numai ţinând seamă de această ferestruie).

Puţin mai departe de groapă, în peretele stâncii, se vede o adâncitură : este locul de unde s'a tăiat peatra, care a fost rostogolită, pentru a se închide uşa mormântului.

Insemnări mărunte

Hristos a înviat !—In fiecare primăvară înviem din morţi... A lecă mai drept, marele meşter, Natura creatoare, prin misterioasa-i putere, se mişcă în noi : Ea învie în raza de soare, în firicelul de iarbă, în gâza care ulmită se trezeşte din lungul somn— şi în noi, bieţii, cari ne înviorăm simţind puteri noui, uitând din relele vieţii, păstrând din cele bune şi tând iarăşi din cupa speranţelor pe care o mână nevăzută — tot mâna ei — ne-o întinde ademenitoare.

*

Invierea e cel mai desăvârşit simbol al idealului : Să speri şi dincolo de moarte !

*

Credinţa creiază : ceiace crezi adânc, *este*,—trebue să fie.

*

Natura e cel mai mare meşter ; făcând pe om, a pus în sufletul lui o particică din ce avea mai fermecător : nădejdea de mai bine. Dar câteodată greşeşte şi ea... Omul fără ideal este o greşală a Naturii ; aceasta făcându-l, nu şi-a pus în lucrare toată arta de care dispune.

*

Fericirea, liniştea noastră e tulburată adesea de dorinţi prea mari, care nu se pot împlini. Atunci—zice-se—, ferice de cine se mulţămeşte cu puţin, sau chiar nu doreşte nimic...

E o ameţitoare amăgire, în care unii se îneacă cealbinelea. Căci fără dorinţi nemărginite, tără un ţel strălucitor spre care muncind să înaintezi, viaţa nu-şi poate afla adevăratul rost şi, deci, nici adevărată fericire nu poate fi.

*

Ştiinţa şi Artele — ca şi Natura când poţi cei în ea — au între alte bunuri, pe acela că trezesc gânduri şi puteri ce abia mijeau în adâncul sufletului nostru. Şi numai la lumina gândului răsar şi cresc bine faptele.

*

Pot şi Vreau sunt doi voinici de samă : nici unul fără celălalt nu poate fi erou : iar de se întâlnesc şi lucrează împreună săvârşesc minuni.

Pot e mai scump, dar *Vreau* e mai viteaz. Cel dintâi e o mină care trebue exploatată, iar celălalt este minierul... Fără munca grea a minierului, aurul ar rămânea pe veci îngropat în fundul minei.

I. N. VASLUEŢ

„ASIGURAREA ROMÂNEASCĂ"

Societate Anonimă Română de Asigurări Generale din Bucureşti

CAPITAL SOCIAL ŞI REZERVE LEI 115.382.592,50

Inspectoratul General Iaşi

Iaşi, strada Lăpuşneanu No. 40 Telefon 192

primeşte asigurări în ramurile :

GRINDINA la vii şi păioase

VIAŢA cu examen medical

TRANSPORT pe apă şi uscat

INCENDIU, ACCIDENTE

MORTALITATEA VITELOR

cu noi condiţiuni de asigurare şi prime de concurenţă precum şi

Asigurări populare de viaţă

fără examinare medicală, cu plata primei lunare şi amortizarea poliţelor de asigurare înainte de termen, prin tragere la sorţi lunare

Cereţi prospectele şi gazeta noastră ce vi se trimete gratuit la cerere de către

Inspectoratul General Iaşi

Banca Iaşilor

Societate Anonimă din Iaşi

Capital şi Rezerve Lei 35.000.000. — Sucursala Chişinău.

Face tot felul de operaţiuni bancare ca: Imprumuturi, scont, plăţi în ţară şi străinătate, Incasso, Vinculaţiuni.

Secţie de Mărturi.

Biciclete

„ALCYON" de curse tip 1927, SPIŢE negre, şi „GÖRIKE" de oraş, găsiţi cu preţurile originale ale Fabricei precum şi accesorii la Magazinele „FULGERUL" Cuza-Vodă 17 (vis-a-vis de Turnul-Goliei) şi „TROMPETA" Cuza-Vodă 52 vis-a-vis de Camera de Comerţ.

Observaţi bine Firmele în interesul Dv.

Facem înlesniri de plată

La magazinul de mobile GH. GLINBERG

Iaşi str. Ştefan cel Mare No. 33 (vis-avis de Bursă)

Au sosit adevăratele PATURI QUITTNER din Viena (nu sistem Quittner) precum şi pătuţuri pentru copii, trăsurici din Viena şi scaune adevărate THONETT (Viena). Deasemenea tot felul de mobile fine.

Preţuri convenabile

Vite altoite Algeriene

din renumitele Pepiniere Richard Frères au sosit în ţară şi se vând cu preţuri excepţionale la Reprezentanţa firme

MACKECHNIE S. A. R. Bucureşti

WATSON & YOUELL

Soc. Anon. Rom. de Import şi Export

Iaşi, str. Ştefan cel Mare No. 29

— Suntem informaţi că a sosit renumitul „Avant de Mourir" cântat de Dayos-Bella pe plăci „Odeon" pentru Gramofoane numai la Magazinele „Fulgerul" şi „Trompeta". Iaşi, str. Cuza Vodă.

Avocatul G. C. Răcoare s'a mutat în Strada Sărăriei No. 143 (lângă Comisia 3-a)

„Inlesnirea"

Societatea Anonimă Română de Asigurări Generale

Târgovişte

REGIONALA IAŞI

Caută agenţi(e) serioşi oferindu-le condiţiunile cele mai avantajoase, dând şi îndemnizaţii de chirie. A se adresa d-lor Adolphe Silberman şi Oscar Froimovici, strada Sărăriei No. 145, (Comisia 3-a).

Cu ocazia sărbătorilor de Paşti vechea şi cunoscuta firmă

„IACOBOVICI"

Iaşi, strada Lăpuşneanu a pus în vânzare cele mai superioare Vinuri cu Preţuri reduse. En-gros şi En-detail

DOCTOR

HERMANN MORGENSTERN

Specialist din Viena pentru Boli Interne şi Venerice

Tratament modern al bolilor *de Stomac, Inimă şi Plămâni*

Raze ultra-violete,

BAI DE LUMINA, ELECTROTERAPIE

Str. Cuza Vodă 6

(Deasupra Farmaciei Jelea)

Consult. 9-12 a. m. şi 3-8 p. m.

Dr. H. Wechsler

Boli interne, Genito-urinare

Sifilis

DIATERMIE

pentru boli urinare, boli de femei, reumatism, nevralgii, migrenă, gută, diabet, boli de stomach etc

Consult: 8-11 a. m. 2-8 p. m.

IAŞI, str. Armeană 4

MICA PUBLICITATE

DE INCHIRIAT o privăţie, două camere şi bucătărie, un subsol luminos compus din 2 camere, având apă, canal şi electrică. Adresaţi-vă D-nei Tischler, str. Gh. Mărzescu 34, etaj.

DE INCHIRIAT mai multe apartamente de câte două odăi şi una bucătărie, precum şi una magazie pentru cereale în Şos. Nicolina No. 21. — A se adresa la Banca Moldova, Secţia contenciosului.

DE INCHIRIAT 5 apartamente lângă Palatul Justiţiei (Administrativ) str. Botanică No. 8.

DE INCHIRIAT casă nouă, compusă din 5 camere, 3 antreturi, bucătărie, 1 cameră pentru servitoare, pivniţă, apă, lumină, grădină la faţă. Al doilea 2 camere şi bucătărie, apă, lumină, str. Sf. Andrei No. 27 Iaşi.

DE INCHIRIAT sau de vânzare case libere imediat, curte mare, grajd etc. Str. Cogălniceanu 18 bis. Vizibil între 12-2.

DE INCHIRIAT ieftin în str. Uzinei No. 7, două odăi şi o bucătărie. A se adresa la Depozitul de ziare din str. Unirei 5 (lângă Cinema Sidoli).

DE INCHIRIAT în str. Elena Doamna 49 lângă Spitalul Israelit un apartament de 3 odăi şi o bucătărie şi altul de două odăi şi bucătărie. — A se adresa D-lui Constantin Toma, strada Păcurari 38.

MECANIC de motoare se caută, eventual combinaţie. A se adresa d-lui M. Barasch, str. Ghica-Vodă 57, între orele 3—9 p. m.

LOCUL din strada Oancea No. 11 se vinde întreg sau în parcele a 43.000 lei parcela de 600 m. p. Adresa Maior Ambrozi str. Speranţei 8.

ADUC LA CUNOŞTINŢA, Societăţilor, antreprenorilor şi proprietarilor că cu ocazia primirei unei comenzi de *Roabe* pentru Primărie, execut după comande roabe lucrate pe viaţă. Repar orice obiecte în fer, şi metal, trăsuri, camioane, teascuri, zdrobitori, ancore pentru a strânge orice zid crăpat. str. Sf. Andrei 27, Iaşi.

România

Comitetul Central de Construcţie

Clădirilor Şcolare

DIN JUD. BALŢI

No. 174

1928 luna Aprilie ziua 6

In ziua de 20 Aprilie 1929, în localul Prefecturei ora 11 se va ţine licitaţia publică cu termen de urgenţă pt. darea în antreprindere a lucrărilor de complectare şi terminarea şcoalelor primare din com.: Mândreşti, Sturzeşti şi labloana jud. Bălţi valoarea lucrării după deviz este: pentru şco la din com. Mândreşti 800.000 lei, pentru şcoala Sturzeşti 150.000 lei şi pentru şc. labloana 350.000 lei.

Licitaţia se va ţine în conformitate cu Legea Comptabilităţii publice art. 72—83. Concurenţii vor depune odată cu ofertele şi recepisele Casei de Depuneri sau a unei Administraţii Financiare din ţară pentru depunerea unei garanţii provizorii de 4 la sută din valoarea devizului în numerar sau efecte.

Devizul, planurile şi orice alte informaţiuni referitoare la lucrările de mai sus, se pot obţine dela Serviciul Technic al Judeţului Bălţi în orice zi de lucru între orele 10 jum. — 13 jum.

Preşedinte

Prefect, *Maior Berescu*

Revizor-Şcolar, Indes ü frabi

DOCTOR

Tr. Mihailescu

asistent universitar chirurg secundar gynecolog la spit. Maternitatea

BOLI DE FEMEI, GENITO-URINARE-SIFILIS

Str. Lăpuşneanu No. 18, etaj Telefon No. 164

Consult. 1—3

DOCTOR

L. HEITEL

MAMOŞ

De la clinicile din Berlin, Viena Frankfurt

Boli de femei şi naştere

Str. Săulescu 2 (alături de Biserica Talpărari)

Consultaţiuni 3—6 p. m.

Pentru săraci gratis zilnic.

FELICITAREA

I. P. S. S. Mitropolitului Pimen

Cu prilejul Sf. sărbători ale Invierii Domnului, I. P. S. S. Mitropolitul Pimen al Moldovei, aduce preoţimei Eparhiei, soboarelor, sf. Monastiri şi tuturor credincioşilor, călduroase urări de sănătate şi le adresează creştinescul salut:

„Cristos a înviat!"

Poeme în proză

O clipă de viaţă

Zilele acestea am trecut pe lângă o colibă de lângă marginea oraşului.

Un plâns sfâşietor, de copil, se auzea prin uşa închisă.

Mă oprii să ascult. Nu puteam să desluşesc decât cuvintele :

— Mămăică, scoală, mămăică! Nedumerită, deschise-i uşa.

Priveliştea care mi-se oferi înaintea ochilor, fu una din cele mai dureroase.

Pe o laiţă de scânduri, acoperită doar de o scoarţă, era culcată o femeie tânără, cu chipul galben ca de ceară. Un copilaş ca de vre-o patru anişori, stătea culcat alături, ţinând pe oefericita mamă.

Dintr'o singură privire, asupra chipului femeii, am înţeles că nemiloasa moarte păşise pragul acestei case.

Intr'o stare de inconştienţă, eşi repede din colibă şi mă îndreptă spre câmp. Inima îmi zvâcnea cu putere. Ochii mi se cerniră.

Din vremile trecute, îmi răsări chipul răposatei mele mame.

Am retrăit o clipă, zilele de odinioară, din ceasul cel mai întunecat al amiotirilor mele, din grozava noapte a morţii mamei.

La apus, cerul se roşise de sânge.

Norii se târau aproape de pământ, luând întruchipările cele mai fantastice.

...Şi noaptea începu să învăluie în taina ei, chipul copilitei bălae, care căuta mângâere în razele lunei...

Cl. Lizette
Dorohoi

In jurul fraudelor

de la o. f. r.-Ciurea

Am relatat în ziar că, în legătură cu fraudele comise de picherul Baltag din Ciurea pentru a se stabili quantumul sumei delapidate şi complicii săi, care l'ar fi ajutat a putea delapida acea sumă enormă de care este învinuit, s'a cerut autorităţilor superioare ceferiste să delege un inspector central care să controleze toată arhiva dela C. F. R. în legătură cu activitatea picherului.

Cercetările ordonate, încă nu sunt terminate. Dar din cele făcute până în prezent, pare a se fi stabilit unele lucruri foarte grave, care au fost aduse la cunoştinţa autorităţilor superioare ceferiste.

Cursă ciclistă

Luni 16 Aprilie a 2-zi de Paşte, va avea loc cursa ciclistă pentru juniori, organizată de Asociaţia Sportivă „Atlantica" sub conducerea d-lui O. Ohonesian, pe distanţa Iaşi—Podul-Iloaiei şi retur (46 km.)

Plecarea la ora 9 dela bariera Păcurari şi sosirea în acelaşi loc.

Se vor împărţi 5 premii :

1) un ghidon de curse, 2) un tricou, 3) una sonerie cu alice, 4) o pompă, 5) o per. ratrape. Membrii care fac parte din Asociaţie sunt scutiţi de taxa de înscriere.

x *Accident*—O nenorocire s'a petrecut aseară în com. Voineşti—Iaşi, în următoarele împrejurări :

Sătenii Ion şi Matei Dorojan din Voineşti se întorceau de la pădure cu un car de lemne

Pe drum carul s'a răsturnat într'un şanţ din marginea şoselei; iar Matei a fost cuprins sub lemnele dărămate. El s'a ales cu ambele picioare fracturate şi cu grave leziuni pe corp.

x D. prefect Eduard Lăzărescu va pleca Miercuri la Bucureşti luând bugetul judeţului pentru a-l supune aprobării.

INFORMAŢII

x Luni, a doua zi de Paşti, P. S. Arhiereu Grigorie Leu, cu d. Dobrovici ajutorul de primar, mai mulţi preoţi doamne şi d-ni, vor vizita azilul de săraci şi închisoarea dela Galata şi se vor împărţi cărţi ouă şi pască adunată din orfrande.

In special domnul Crupenschi magazioner la gară, este creştinul devotat care vizitează pe săracii azilului în fiecare sărbătoare, cetindu-le din cărţile sfinte povăţuindu-i şi ajutându-i.

Intre doamnele care se interesează cu duh creştin de orfani şi săraci, contribuind personal, sunt: A. general Răteanu (500 lei), V. Marinescu (500 lei), Z. Popovici (100 broşuri).

x Un incendiu a distrus în întregime gospodăria săteanului Grigore Apă Rece din Ungheni. Pagubele produse sunt de 30 mii lei.

x *Expoziţia Melle.* — Notăm mai jos o parte din lucrările noui cari vor putea fi apreciate mâine la *Expoziţia de caricaturi Jean Melle*, din sala „Braşcu": Prof. I. Botez, C. R. Ghiulea, C. Tomaa, E. Closs, G. Spina, dr. N. Leon, J. Bantaş, Ed. Lăzărescu, I. L. Cosmovici, d-şoarele Ţuca Vasiliu, R. Ornstein, Selma Săteanu, etc. d-nii I. Constantinescu, Titus Patriciu, etc.

Numeroase lucrări au fost reţinute.

x D. avocat I. Ionescu-Paşcani, din baroul Fălticeni, se află de câteva vreme serios bolnav şi e vorba ca imediat după sărbătorile Paştelor să părăsească ţara pentru a-şi căuta de sănătate.

x In ziua de Paşti—între orele 12 şi 2 ziua, epitropii casei Sf. Spiridon cu P. S. Arhireu Grigorie Leu egumenul casei şi mai multe doamne şi domni, vor vizita bolnavii din spitalul central.

Copiilor orfani şi bolnavi li se vor împărţi din ofrandele adunate.

Coşurile de pe Obraz

Pomada Cadum potoleşte şi vindecă orice iritaţie sau umflătură a pielei şi asigură nopţi de somn liniştit persoanelor cari suferă de ani de zile de afecţiuni cutanate. Multe suferinţe sunt evitate întrebuinţându-se la timp Pomada Cadum contra eczemei, coşurilor, pecinginei, erupţiunilor, cojirii, blândei, cojilor de pe buboae.

x In locuinţa d-lui Şerban Zbirnea din str. Silvestru a încetat subit din viaţă femeia Maria G. Caciuc, în etate de 42 ani. Ea locuia în str. Morilor,

x **Teatrul Naţional.**—Spectacolele în zilele sărbătorilor de Paşte vor avea loc în ordinea următoare :

Duminică la matinea se va reprezenta „Romeo şi Julieta"; seara „Faust".

Luni la matineu „Visul unei nopţi de vară; seara „R. U. R.".

Marţi seara se va reprezenta premiera „A doua conştiinţă".

x In seara zilei de 20 Aprilie crt. va avea loc în sala Elisabeta o reprezentaţie extraordinară a puternicei drame „Sirigoii" de Ibsen.

La această manifestare de artă îşi va da concursul marea tragediană d-na Agatha Bârsescu în rolul d-nei Alving şi d. avocat C. Cron în rolul lui Oswald Alwing.

x Duminică 15 Aprilie la ora 3 fix va avea loc o şezătoare literară-artistică a cercului „Ronetti Roman" în sala „Cultura" dl. Filip Horovitz, doctor în litere, va conferenţia despre „Evrei latini şi neolatini". Va urma muzică, lectură, declamaţie. Intrarea liberă.

— In *„Studii şi critice III"* de Carol Drimer e descris laşul politic, literar, socialist, sionist, antisemit etc.

x D. Zaharia Harabara din Hotin, a reclamat poliţiei că fiind în serviciul d-lui Gh. Nichifor din Ţutora — Parcelele Noi—acesta a refuzat să-i achite salarul pe ultima lună. Ba mai mult; stăpânul l-a luat la bataia şi l-a lovit cu un revolver în cap. Zaharia Harabara a fost pansat la spitalul „Dr. Gh. Ierter".

Mâhnirea lui Paisie Psaltul

Icoane bizantine din veacul al 11-lea, lucrate în aur şi email (aflate la muzeul din Berlin).

...Eu am văzut-o,—Doamne,—coborând
de sfiiciunea curăţiei plină :
păşia în rotocoale de lumină
ca sub povara unui tainic gând...

Avea pe frunte sângele'n broboane
şi între gene lacrimi de cleştar :
cum sta'n genunchi, tăcută, la altar,
cu ochii te căta între icoane !...

A izbucnit, apoi, c'un hohot greu
— tot pieptu-i slab părea că se fărâmă...
(eu m'am târât înfricoşat,—o rămă, —
nemai ştiind de sunt ori nu sunt eu...)

„Biet sufletu-mi de jale se destramă
„nu sunt ape focul să mi-l stâng, —
„de veacuri m'ai lăsat aci să plâng,
„ — iubind pre oameni, ai uitat de mamă,

„Ci, dacă Tu ai fost din Dumnezeu
„aceiaşi oameni ţi-au rămas în urmă :
„în inimi viclenia le mai scurmă,
„şi împotrivă-ţi, răi, cârtesc mereu...

„Stârnindu-ţi aprig vifor de canoane,
„ai răzvrătit un semn pe un manuscript
„Când au înfipt în trupul Tău piroane
„şi sulita,—în mine le-au înfipt !

„Sunt toţi şi toate din acelaşi lut
„—doar Tu ai fost din cel Atotputernic --
„El Te-a chemat, şi L-ai urmat, cucernic,
„—o, iartă-mă c'am plâns când te am pierdut"

Avea doi ochi prelungi cum e migdala
şi o tristeţe fără de cuvânt, —
obrazul tot—obrazul unui sfânt, —
şi se chema Maria din Magdala...

De-atuncea,—Doamne,—am încărunţit,
şi-i mai aud în miez de noapte pasul,
şi-mi hăuie'n urechi şi'n suflet glasul,
— şi plâng şi eu, de jale cotropit !

GEORGE SILVIU

Legea ocroteşte

numele „Pyramidon" de întrebuinţare abuzivă. Feriţi-va însă şi Dvs. singuri de pagubă şi cereţi în mod expres Tablete de

Pyramidon

remediul cu reputaţie nemărginită contra durerilor de cap, dinţi şi migrenă.

Veritabile numai în ambalajul original

„Meister Lucius"

Cum se serbează Paştele în diferite ţări

Tradiţie şi religiozitate.--Obiceiuri şi datini impresionante

Piatra miraculoasă din St. Renaua în Bretagne (Franţa), unde se adună fetele în ziua de Paşti, cu credinţa că atingând piatra, se vor mărita repede.

Speranţa nestrămutată în timpuri mai bune, mai senine, e aşa de adînc înrădăcinată în om, în cît expresiunea ei cea duioasă, sărbătoarea Paştilor, serbarea întoarcerei primăverei, se celebrează cu mai multă pompă pe întregul glob, decît orce altă sărbătoare de peste an. „Acum toate, toate trebue să se schimbe", cuvintele acestea răsună în inimile tuturora.

Chiar aproape de ecuator, unde abea se poate simţi o schimbare a anotimpurilor, chiar şi pe acolo a prins sărbătoarea Paştilor, odată ce s'a introdus de biserica creştină ca obiceiu popular.

Căci nu e numai natura singură, care în unire cu marea serbare mişcă aşa de puternic sufletele; — e credinţa adîncă, foarte răspîndită în reînviere, e o credinţă neclintită a omenirii. Şi pretutindeni ea e aceiaşi. Diferă numai forma, subt care se manifestă.

In Bretagne (Franţa)

In Bretagne, acest colţ pitoresc şi ciudat al Europei occidentale, în această ţară veche a Celţilor plină de farmec şi legende, unde păgînismul se iveşte încă adesea ori, sărbătoarea Paştelui se celebrează cu un fast deosebit. Solemnitatea în adevăratul înţeles al cuvîntului se desprinde de pe aspectul ce nuşiu al unei provincii melancolice.

Străvechile biserici de peatră, care răsar ca nişte monumente vechi ale unui popor primitiv, nu mai pot cuprinde, în zilele acestea, pe enoriaşii gătiţi ai parohiei. Bolţile lor grele şi întunecate, sprijinite pe stîlpi viguroşi, privesc o mare de pălării ori scufe albe ca zăpada, împodobite cu panglici de un alb tot aşa de limpede.

Prin oraşele şi satele pescarilor aceste procesiuni religioase iau un caracter cu totul aparte. Aci tot femeile formează majoritatea participanţilor. Insă steagurile albe, de pe care se desprinde ici ohipul blînd al Maicii Domnului, dincolo figura strălucitoare a Sfîntului Nicoiae, patronul pescarilor, — steagurile acestea le poartă pescarii, care şi-au pus hainele cele mai bune, iar feţele lor pîrlite de soare au o expresiune calmă şi solemnă.

Şi procesiunea această lungă se mişcă dealungul digului din blocuri de granit, lîngă care se se înşiră bărcile pescarilor: aproape de ţărm luntrile uşoare, şi mai spre larg, bărcile mari. Şi ele se leagănă uşor... Pacea sfîntă care domneşte pe uscat pare că ţine în frîu şi marea, marea puternică, temuta mare care hrăneşte şi distruge.

In Spania

Mai strălucitoare şi mai pitoreşti sînt zilele Paştelui în Spania. Procesîunea din Sevilla poate servi ca pildă. Comunităţile religioase caută să se întreacă una pe alta : care va avea madona cea mai măreaţă subt baldachinul gemînd de aur şi argint ? Si iată-le înaintînd în şiruri nesfîrşite... Fetele severe, amintind mult trăsăturile maure, păstrează lăudata «grandezză» spaniolă.

Pe balcoanele caselor mari şi luminoase se îmbulzeesc femeile şi copii. Baldachinele sfinţilor sînt lucrate în fir bogat, deasemenea şi mantalele statuetelor simbolice. Iar din sfeşnicele de argint ale mulţimii evlavioase, se ridică spre cer o pădure de lumînări.

In Italia

La Riviera Italiei mai ales tinerimea merge şi cîntă în procesiuni. Aci e puţină pompă, natura trebue s.o înlocuiască prin strălucirea ei.

Fetele îşi pun broboadele albe, mai mult ca să se apere de razele soarelui de primăvară, de cît ca găteală. Un cer de azur şi acoperişurile largi de ţiglă roşie ale satului de munte, le formează fondul clar şi poetic.

In Grecia

In Grecia, întâlnim un obiceiu străvechi de Paşti, care desigur stă în legătură cu cultul izvoarelor la anticii Eleni. Este sfinţirea apei, sfinţirea ceremonioasă a conductelor şi fîntînelor la Atena. Clerul îndeplineşte actul acesta cu toată pompa reprezintativă a bisericii ortodoxe, în asistenţa unui numeros public din toate straturile societăţii.

In Palestina

In Asia-Mică, Paştele se serbează cu un deosebit fast oriental. Festivitatea spălării picioarelor, aceasta simbolizare a celei mai adînci umilinţe, ceremonia aceasta cu adevărat creştinească, se face cu toate splendoarea specific bizantină. Preoţii, care au luat locul celor 12 apostoli, se adună pe covoare preţioase pentru această slujbă sfîntă, iar patriarhul, şeful lor, care are să îndeplinească actul de umilinţă, este încărcat cu juvaeruri şi podoabe de aur. Mitra sa este o operă de artă împărătească.

Printre grupurile de pelerini se văd mii de ruşi şi rusoaice sărace, lîngă ceainicul lor naţional. Pentru mulţi din ei sărbătoarea Paştilor în ţara sfîntă şi apoi baia în Iordan, este cea mai înaltă ţintă a vieţii lor. Haina albă, pe care au purtat-o în timpul băii, e privită ca sacră şi serveşte mai tîrziu drept linţoliu sepulcral.

In Australia

Foarte duios este un obiceiu de Paşti, ce se întâlneşte pe insulele Filipine. In ziua de Paşti lumea vizitează cetatea morţilor, şi astfel uneşte parcă ziua celor ce nu mai sînt cu sărbătoarea învierii.

In cimitirele Manilei, morţii se îngroapă în ziduri unul peste altul, ca în catacombele creştinismului primitiv. Pe pavagiul văruit al aleelor se văd în genunchi filipini credincioşi, în haine albe, cu feţe blînde, brune de malaezi.

In America de Sud

Şi în Peru, străvechea ţară a aurului, unde spaniolii au distrus urmele cu'turii antice, se serbează Paştile cu fast şi demnitate. Acolo însă serbarea aceasta nu pare a se fi contopit de tot cu obiceiurile locale ale poporului. Există ceva străin în rasa albă a călugărilor, care s'ar potrivi tot aşa de bine într'o capelă a Spaniei.

Aşa se serbează Paştile în unele colţuri ale lumii. Ceremoniile şi datinile diferă, dar credinţa şi evlavia sînt aceleaşi. Şi pretutindeni, pe tot pămîntul, aceste zile nu-s o simplă tradiţie religioasă. Ele înseamnă o purificare a sufletului şi o sărbătoare a inimelor curate.

COMPILATOR

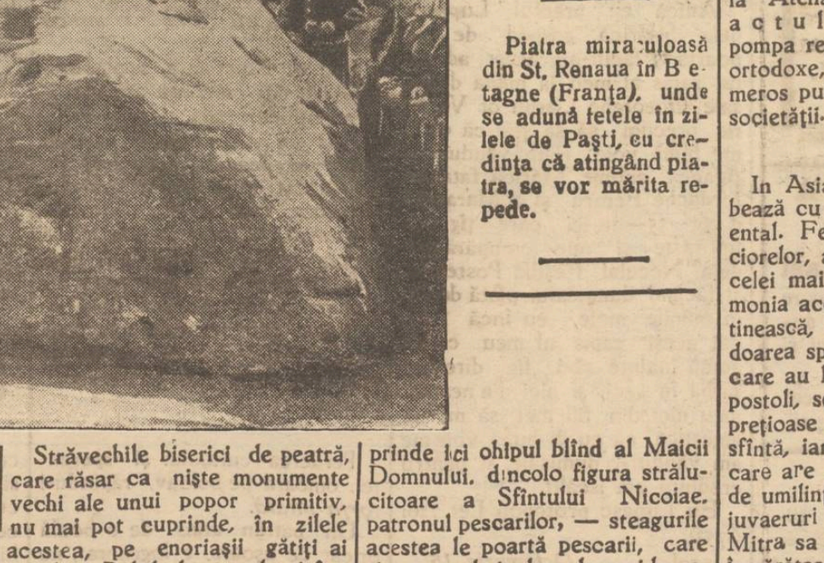

La Roma, poporul sărbează Paştele în ruinile antice ale Colosseum-ului, în faţa unei cruci uriaşe unde preoţii oficiază slujba

Sirop Iodotanic

Depurativ prin excelenţă pentru copii şi adulţi : Limfătici, Scrofuloşi.

Laboratorul farmaciei Consf. I. Werner Iaşi

PIANELE ROSENKRANZ

au renume mondial

la Reprezentanţa : Magazinul de muzică Michelsohn Iaşi

Dacă doriţi orice fel de ceasornice de precizie toate mărcile, în aur, argint şi imitaţiuni, precum şi cadouri fine pentru logodne şi nunţi le găsiţi la :

„Ceasornicăria Regală"

Iaşi, str. Ştefan cel Mare No. 10

(Casele Leon Hart)

Preţuri foarte reduse.

LEGRAIN

Pentru casa Dv.
Pentru mobilele Dv.
Pentru duşamelele Dv.
Cereţi pretutindeni

FRITZELACK

LACURI ŞI EMAILURI

De calitate absolut ireproşabilă

La orice bun Magazin de Vopsele

Oricine posedă o Poliţă de Asigurare Populară
cu amortisment de la Soc. Anonimă

ASIGURAREA ŢARANEASCĂ

Inspectoratul General Iaşi

Iaşi, Strada Lăpuşneanu No. 40 - - Telefon 192

pentru care plăteşte lunar Lei 100 are posibilitatea de a căpăta întreaga sumă asigurată de

LEI 20.000

îndată ce poliţa a eşit la sorţi prin amortizările lunare şi aceasta chiar dacă Asiguratul a plătit numai o singură primă.

Cereţi prospectele şi ziarul nostru care vi se trimite gratuit la cerere

Berăria şi Restaurantul „LUTHER“

IAŞI, — PIAŢA UNIREI No. 15

Cu începere de la 15 Aprilie 1928 cea mai originală Orchestră JAZZ clasică şi naţională compusă din 8 elemente de mare valoare şi sub conducerea simpaticului şef Ieşan GH. IONESCU.

Preţurile rămân aceleaşi.

Depozitul LUPU STĂNESCU

Iaşi, str. Pantelimon 11 (Tg. Cucului)

Cu ocazia Campaniei de lucrări, anunţă Onor. clientelă că este asortat cu toate materialele de CONSTRUCŢIE ca:

Var alb, Var stins, Ciment Brăila, Gips Turda, Alabastru, Cărămizi Refractare, Pământ Chamot, Mozaic toate culorile, Praf de piatră, Cărămizi de Zid şi Sobe, Ţigle pentru acoperiş, Fier pentru Beton armat, Catran, Cărbuni de Silezia pentru forjă, Coks, Trestie, Asfalt turte, Bitum (smoală).

Împrumută clienţilor Cazan p. topit Asfalt.

Vinde cu preţurile cele mai reduse.

Desfide orice concurenţă.

CEL MAI VECHI MAGAZIN DIN IAŞI

„LA LEU“

strada Cuza Vodă No. 52

a adus în vederea sezonului un

mare transport de Seminţerie diferită: GAZON (sămânţă de iarbă) FLORI şi LEGUME; deasemenea diferite oulori şi laouri pentru ouă, precum şi cele mai bune laouri şi vopsele.

Desfide orice concurenţă.

Numai la Magazinele de Muzică

FOTESCU

Iaşi str. Lăpuşneanu 29 şi Cuza-Vodă 27

se poate obţine cu

Lei 3600 una Bicicletă „HERMINIA“

plătibil în Rate mici lunare

Asemenea au sosit şi noul Tip de Bicicliete cu 3 viteze, 1928

SOBE TERACOTĂ „Union“

Repr. Zlatovici—Iaşi

Anunţăm distinsei noastre clientele că şi pe viitor angajăm lucrări pentru Iaşi şi provincie.

FOCŞANI, str. Ştefan cel Mare No. 17, casele proprii.

Inginer Arhitect Diplomat

cu practică în elungată execută construcţiuni, ia e planuri, devize şi lucrări de beton armat. Primeşte şi conduceri de lucrări.

Pentru informaţiuni adresa la ziar.

La Magazinul de Muzică „FOTESCU“ Iaşi, str. Lăpuşneanu 29 se caută un bun Vânzător sau Vânzătoare la Plăci.

Numai cu 150 lei

se execută în mod ireproşabil orice ramă culoarea mobilei mărime naturală: în mahon, fral sin, nuc, aurit, metal, etc.

Asortiment bogat, 120 modele numai la

Jsrael Bergher S-sor

str. Anastasie Panu 50

„MARINA“

Soc. de asigurare şi reasigurare

Agenţia Iaşi

str. Ştefan cel Mare 27

Pentru asigurarea avutului Dv. grăbiţi-vă a vă adresa la Soc. „*Marina*“ care este una din cele mai avantajoase şi solidă, fiind garantată cu o poliţă de reasigurare a renumitei Soc. Mondiale *Alliance din Londra*. Poliţa englezească se predă direct clientului.

Din trecutul Iaşului

O scrisoare *)

de dragoste disperată

din anul 1806 Sept. 13

— —

Oh, îngeraşul meu !

Ah ! Ah ! am pierdut răbdarea şi desnădăjduirea au apucat locul. Iubire me au venit în nemărginire, în cât pot zice că-s nebun de tine. Nu-ţi glumescu de loc şi nu mai sunt stăpân pe sine mi.

Tu află că te iubescu dragă Elencu ! ah te slăvescu, te iubescu, dar cine mă aude ?

Cine e cu mine acum ca să vadă cum sunt când tu, nu eşti lângă mine. Zi şi noapte mă găsăsc în chinuri şi obosit de suspinuri.

Am socotit că învrednicindumă a auzi din gura ta glasul şi rostite de buzele tale, cuvintele că mă iubeşti, aş fi cel mai norocit, iată cum m-am înşălat, iată a me scumpă drăguţă, cu fragedă îmbrăţoşare, că sunt cel mai nenorocit, pentru că vâdu şi o simtu că fără tine, ah ! ah ! fără tine nu pot trăi. Iartă te rog că te supăr dar nu e vina me, inima dictează şi simţirea me scrie, iar eu nu mă pot împotrivi.

In vreme cât mă găsăscu încă deşteptu, mă grăbescu a-ţi face supărare şi a-ţi trimite un lucru ce nu mi ai cerut. Acest păr tăiet din capul meu de mine însumi, primeştel te rogu fără supărare şi îl păstrează spre aducere aminte, dimpreună cu acest belet ci i udatu cu lacrimile mele, căci nemai putând fi stăpân pe sine-mi nici pot răspundi. Dumnezău numai cum va hotărî pentru mine. Adieu ! a me drăguţă fii cuminte, nu uita şi nu călca al tău giurământ şi te rog nu mă uita. Al tău credincios.

Iordache.

1806 Sept. 13.

Transcrisă de Traian Ichim paleograf.

*) Hârtia scrisorii este încadrată cu o horboţică simplă, ornată cu nişte albastre steluţe.

Zapis de vânzarea unei roabe ţigancă

din anul 7261/1753 Oct. 15

Adică eu preotul Lupaşcu dela bisărica gospod de pe poarta *) făcut-am acest adevărat zapis al meu la mâna dumisale Gheorghe Carpu ot Visturie precum să să ştie că de a me bună voie i-am vândut o ţigancă anume Mărica fata lui Iordache Feraru şi a Marandei d ept—35—de lei care ţigancă îmi iaste şi mie cumpărătură dela Neculai Feştilă Postelnic, şi făcând dumnealui plată deplin în mânile mele, eu încă i am dat acest zapis al meu ca de acmù înainte să-i fie direaptă şarbă în veci, şi nici din neamul meu nici din fiii mei să nu să amestice, că eu di bună voie me am vândut-o dumisale, şi pentru credinţă am iscălit.

Eu Lupaşc protopop Let 7261 (1753).

iscal. *Octomvrie 15.*

Ion Vârnav Ban.
Vasile Corbul et Visterie martur.
Costandache Şatrar martur.
Ştefan Bosie, jicnicer martur
Costandin ot Vistierie martur
Vasile ot Vistierie martur.

Transcris de Traian Ichim

*) In faţa palatului eră un turn, deasupra porţii eră o bisărică, iar sub turn erau beciurile de închisoare a boerilor răsvrătiţi, până pe la anii 1649.

„Povestiri Tragicomice“

S'a depus la librării volumul „*Povestiri Tragicomice*“ datorite cunoscutului satiric *Salom Alechem* în traducerea d-lui C. Săteanu.

Volumul prefaţiat de d. *Octav Botez* cu un studiu asupra marelui satiric, cuprinde următoarele cele mai noui lucrări.

„Un schimb de cuvinte“, „Sah la Ţar“ !, „Dela o pălărie“, „Trei Calendare“, „O istorie sugestivă“, „Minunea din ziua aceea“, „Ghitla Purişchevici“, „Intre oameni sălbateci“, „Cu clasa treia“, „Moşu şi mătuşa“, „Plăcerea Tatei“, „In ziua Iertări“, (Tipuri cari dispar), „Riviera“, „Cetitorii“, „Profetul Elie“, „La Bal“, „Doctori“, „Să nu fii bun“.

Volumul este ilustrat.

Credinţa te poate ucide; tot ea te poate mîntui

Părerea originală a unui om cu experienţă

Frica de moarte, e o idee care se furişează în gîndul nostru şi cu anevoie se pierde. Din frageda-copilărie, *frica de moarte*, pătrunde în mintea noastră, în psihicul nostru şi stă înfiptă acolo. Une-ori această teamă iese la iveală şi ne stăpîneşte în mod îngrozitor,

Pe lângă multe teorii asupra cauzelor morţii este şi acea care atribue moartea „**auto-sugestiunii**“.

Dar care este oare durata vieţei umane? Din observaţiuni şi experienţă, vedem că puţini oameni ajung vrîsta de 80 de ani. Centenarii sunt fenomene.

Legendele popoarelor antice vorbesc de oameni atingînd o vrîstă ce nouă ni se pare de necrezut, dar avem şi cazuri de longivitate şi în timpurile moderne. Durata normală a vieţii omeneşti, ar putea fi de 100 ani!..

Flourens, celebrul fisiologist, pretinde că durata normală a vieţii fiecărui animal ar fi aproximativ de 5 ori mai lungă de cît timpul necesar ce-l are animalul spre a ajunge la complecta sa desvoltare.

Un cîine se desvoltă pe deplin în 2 ani, deci un cîine ar trebui să trăiască aproximativ 10 ani.

Unui om îi trebui 20 de ani ca să se desvolte, deci ar trebui să trăiască 100 de ani.

De ce oare majoritatea oamenilor mor la 40, 50, 60 şi 70 ani, fără să fi avut vre-o boală serioasă?... Care-i cauza morţei lor?

Este *auto-sugestiunea*. O halucinaţie, o obsesiune, o forţă fatală care cuprinde mintea bolnavului, şi îl face a căpăta *frica de moarte*.

*

Bolnavul chiar uşor, îşi închipueşte că constituţia sa slăbeşte, că puterile îl părăsesc. Nervii săi se supun aceastei sugerări ; bolnavul nu mai are poftă de mîncare, nu mai poate dormi.

Zice în sinea sa : *sunt pierdut ...am să mor...* ; şi din aceste momente e pierdut. Peste cîte-va săptămîni e slăbit cu desevîrşire.

Toată activitatea sa e paralizată *de propria sa Sugestiune* ; *totul e pregătit morţei ca să-şi ia prada*.

Un exemplu de sugestiune pentru cei ce o deneagă : ştim că mulţi oameni, fie în interesul ştiinţei, fie pentru renume, *au probat că pot trăi 10 zile sau chiar o lună fără a mînca ceva*.

Iată o experienţă neplăcută, penibilă, dar care nu are nici o terminaţiune fatală.

Dar am văzut oameni cari au murit de foame, pentru că nu au mîncat două sau trei zile!...

Cauza cred că e : *Auto sugestiunea*. Cînd noi singuri ne propunem a nu mînca un timp anumit, *atunci nu ne temem de moarte*. Dacă această lipsă de a mînca provine fără voia noastră, atunci teama de moarte ne cuprinde, forţele ne părăsesc,... murim.

*

Perderea curajului şi speranţei, omoară pe bolnav, răpindu-i *forţa vitală*.

Un bătrân atins de o boală oricât de uşoară, e îngrijorat, nu mai are acea putere de rezistenţă, din cauza disperării sale, *şi poate muri mai mult de spaimă de cât de boala sa*.

La sugeraţi acelui bătrân, că actul său de naştere e falş, şi că el e mai tânăr cu 10 ani, va dobândi nou curaj, ba chiar va ţinea piept boalei.

S'au auzit şi cazuri de oameni cari au murit la o dată anumită, fiindcă li se prezisese că vor muri la acea dată ! Cred, că ar fi mai bine, ce ziceţi, dacă s'ar sugera fie-căruia, că ori-ce om trebue să trăiască 100 de ani !.

*

Şi eu, personal, sunt Stan-Păţitul ; în urma unei mari şi grave supărări familiare, mă gândisem la „Sinucidere“, şi numai după auto sugestiune contrară, mi-am insuflat curaj şi credinţă în Cel-De-Sus! şi am învins prin *sugestia-pozitivă, dar văzusem moartea cu ochii*, şi m'am învrednicit cu speranţă în viitor, cerând numai dela D-zeu ajutor... Şi vă încurajez şi pe voi cetitorii mei şi cetitoare iubite, să faceţi tot aşa, când vi se va urî cu lumea aceasta ticăloasă.

*

Aşa dar, bolnavilor şi suferinzilor ! vreţi să vă însănătoşiţi ? să nu cumva să vă adresaţi doctorilor, oficia i sau particulari, fie medici la spi'alele filantropice sau alte instituţii... Nu căutaţi nici un elixir dat de ei, gras plătit spiţerilor.

Ajunge numai să goniţi din inima voastră, din gîndul vostru ideea fricei de moarte; să aveţi deplină încredere în judecata voastră; speranţa să nu o pierdeţi nici odată. **căci teama de moarte vă ucide, iar credinţa în însănătoşare, vă va mântui.**

GEORGE G. MAXIM
Publicist-Iaşi

Celebritate la tinereţă

Tânăra artistă engleză *Miss Patricia Hayes*, în etate de 18 ani, a fost decorată cu medalia de aur pentru arta dramatică de către Academia regală din Londra.

Cum va fi războiul viitor

Părerile unui general german

Generalul von Seeckt, fostul şef de stat major al armatei germane, a ţinut o conferinţă în care şi-a expus părerile asupra războiului viitor.

După generalul von Seeckt, într'un războiu viitor rolul decisiv va fi jucat de armatele de specialişti, chiar mici, dar de o mare valoare tehnică, Rezervele aduse din interior vor servi mai cu seamă pentru alimentarea atacului. Armatele gigantice, având în vedere rolul din ce în ce mai precumpănitor al materialului, nu vor mai fi decât simplă carne de tun.

Războiul va începe prin atacuri cu avioane, care vor întrebuinţa gaze otrăvitoare.

O carte preţioasă

Alice Undervood este o carte celebră a lui Lewis Caroll, scrisă anume pentru tinerime. După cum am anunţat, manuscrisul acestei opere, ilustrat cu 37 crochiuri şi desene în peniţă, a fost vândut zilele trecute cu 15.400 livre sterling, adică aproape 15 milioane iei. Cumpărătorul e un american Rosenbach. Acesta a declarat că e gata să revândă manuscrisul statului englez, pentru British Museum, cu acelaşi preţ.

Eroina care a inspirat cartea, d-na Alice Pleasance Hargreanes, pentru care Caroll a scris o când ea era fetiţă, numai cu scopul de a o amuza, şi care se desfăcea de micul volumaş de 92 pagini păstrat timp de 65 ani, era de faţă la vânzare.

Un exemplar din ediţia 1865 a aceleiaşi cărţi a fost cumpărat cu 5000 livre sterling (aproape 5 milioane lei), tot de un american.

— Suntem informaţi că au sosit Plăci de Gramofoane „**Columbia**“ cântate de Negrii „**Leiton & Jonston**“ numai la Magazinele „**Fulgerul** şi **Trompeta**“ Iaşi, — strada Cuza Vodă No. 17 şi 42.

Bomboanele şi Caramelele fabricei „ORIENTUL“

Iaşi, str. Ştefan cel Mare 40 sunt cele mai bune

Vindem en-detail cu preţurile fabricei

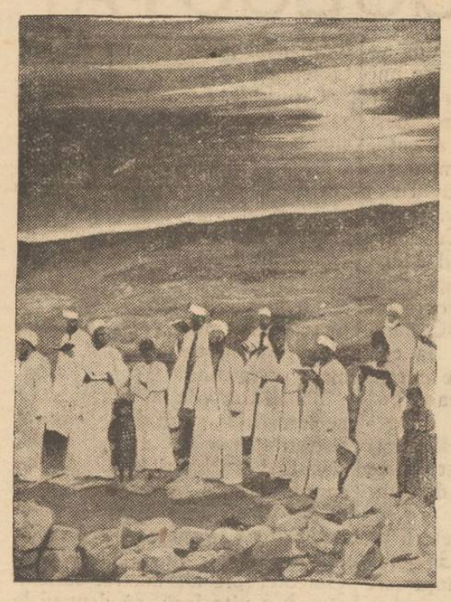

Paştele în Palestina

In Samaria, marele preot înconjurat de sfatul bătrânilor, face ugăciunea de Paşte pe muntele Garizim.

Medicina trebue să fie un apostolat

O bună măsură bolşevică. — Invăţăminte pentru medicii noştri.

După cum am anunţat, guvernul sovietic a luat o măsură drastică: 356 medici înscrişi la bursa de muncă din Moscova, au refuzat să se ducă să-şi exercite profesiunea în provincie. Autorităţile ruseşti, constatînd refuzul, i-au şters din listele de muncă. In consecinţă, ei nu vor mai avea dreptul să exercite la Moscova şi nu se vor mai bucura de avantagiile acordate profesiunii medicale.

*

Judecînd hotărîrea aceasta după normele superioare de drept, am putea s'o calificăm drept abuzivă. Fiecare e stăpîn pe sine, e liber să trăiască unde vrea şi să muncească unde-i place.

Totuşi, dreptul fiecăruia este limitat de dreptul celorlalţi. Omul nu trebue să se socoată numai subiect de drept, ci şi de datorii, din momentul ce trăeşte în societate şi acceptă un rol în viaţa unanimă.

Medicii sunt datori prin lege, şi obligaţi de preceptele morale, să dea ajutor celor suferinzi. Doctorul trebue să alerge acolo unde e nevoe de dînsul. Dacă va fi îndemănatic, priceput şi de inimă, va cîştiga îndată stima tuturor şi va ajunge la renume şi la bună stare materiaiă, în orice parte a pămîntului s'ar afla.

*

Poate nici o altă profesiune nu este atît de universală ca medicina. Un doctor romîn îşi poate cîştiga existenţa şi mai mult decît atît, ori în ce parte a lumii s'ar stabili. Microbii şi bolile n'au naţionalitate, nici clasă socială. Ori unde ele fac ravagii, cine vine să le combată e primit cu braţele deschise. Cu ştiinţă, cu suflet, cu dragoste de oameni, medicul poate trăi ori unde, răspîndind în jurul lui dragostea şi recunoştinţa.

*

Reflecţiile acestea le făceam într'o zi, cetind o listă a medicilor din Iaşi. E foarte lungă lista şi conţine foarte multe nume noui, de tineri care vor dintr'odată să ajungă maeştri cu clientelă aleasă.

In provincie, la plasă, nu primeşte nimeni să meargă. Preferă mizeria la oraş, unii preferă să întrebuinţeze tot felul de trucuri şi experienţe, decît să se despartă de asfaltul murdar al tîrgului.

In timpul acesta, regiuni întregi pier, decimate de tuberculoză, de sifilis, de epidemii catastrofale. E adevărat statul nu dă tot sprijinul celor care ar vrea să se devoteze frumosului rol de medic de plasă. Totuşi, cu puţin curaj, cu ceva mai multe cunoştinţi, medicii tineri ar ajunge în scurtă vreme să-şi facă clientelă la ţară şi să cîştige pănă la 30 şi 40.000 lei pe lună.

De aceia, mărturisim că măsura luată de soviete nu ni se pare exagerată şi credem că poate ar fi bine de aplicat şi la noi.

Y.

Bulgaria ameninţată de foamete

Sofia. — Locuitorii din regiunile muntoase şi în special din Vratza şi Trin din Bulgaria, suffr de foamete. Speculanţii au ridicat preţul grâului şi al alimentelor, la preţuri imposibile. Telegramele trimise de locuitorii raşului Belogracik arată că acolo hrana s'a sfârşit complect şi că o foamete groaznică ameninţă întreaga regiune.

*

Numărul morţilor de foame creşte. Se semnalează victima în satele Banchia şi Kula. Antreprenorii de poştă care transportau corespondenţa în aceste regiuni, au reziliat contractele, neavînd hrană pentru caii dela căruţele de poştă.

Ziarele din opoziţie dau alarma, arătînd că pericolul foametei tinde să crească, de oarece recolta anului trecut a fost extrem de slabă şi mai sunt încă cîteva luni pănă la noua recoltă Aceleaşi jurnale critică guvernul bulgar care permite o speculă fără margini.

INSCRIŢI-VĂ IN

A. R. P. A.

Ajutaţi flota aeriană

INVIERE

Bisericile-s pline de lumină,
Făcliile sclipesc lângă altare
Şi'n suflete, durerile s'alină.

De-odată, din adâncuri, ca un soare,
Se'nalţă Crist cu fruntea Lui senină
Dând lumilor iubire şi iertare.

*

Pământu'ntreg tresare surizând
Sub sărutarea celui ce învie,
Păcatele greşiţilor iertând.

In orce casă, inimă pustie,
Se naşte câte-un vis, înfiripând
O lume de noroc şi bucurie.

ANTON GURGU

Un interview al ex-Kaizerului

Militarismul general de după război

Londra. — Ex-împăratul Wilhelm II a dat un interview colonelului Alfred Niemann, fostul său aghiotant. Interviewul a apărut în ziarul *Referee* din Londra.

Iatre altele, fostul împărat a declarat:

— „Militarismul german era o sperietoare democratică pentru masa ignorantă şi fără înţelegere. Paginile deschise ale cărţii Istoriei sunt mărturie a adevărului că puterile Europei centrale au imitat mărirea armamentelor dela vecini, încet şi cu regret...

„Poziţia insulară a Marei Britanii îi garanta siguranţa. Militarismul său a luat deci forma unui „navalism" accentuat, ea aspira la comanda mărilor şi cu toate că mările sunt teoretic libere pentru toţi, axioma „Britania domneşte peste mări" era universal acceptată fără protestare. De altă parte, axioma „Deutschland überialles", care se mulţumea să exalte ideia unirii germane pentru apărarea comună a patriei, a fost stigmatizată ca imperialistă...

«*Astăzi, observatorul politic este lovit de extraordinara răspundere, în Statele-Unite şi în Marea-Britanie a unei propagande militariste aşa cum n'a fost niciodată cunoscută în Germania imperială,*

„E neîndoios că armata germană era mult superioară tuturor celorlalte în ce priveşte moralul, dar, ca număr, era inferioară forţei necesare pentru apărarea patriei".

Apoi ex-împăratul afirmă, ca şi în memoriile sale, că Germania nu este răspunzătoare de războiu.

Sericicultura în jud. Iaşi

La prefectura de judeţ s'a alcătuit o interesantă statistică asupra recoltei de gogoşi de mătase din judeţul nostru pe anul trecut.

In jud. Iaşi, din 78 comune, viermii de mătase sunt cultivaţi în 40 comune, în care sunt plantaţi 8,946 duzi.

Recolta de gogoaşe pe anul trecut este de 927,650 bucăţi, la care se mai adaugă 373 kg. de gogoaşe de calitate inferioară.

Producţiunea gogoşilor de mătase este relativ frumoasă; însă ar trebui ca autorităţile să se ocupe îndeaproape pentru extinderea cultivării gândacilor de matase, care pe lângă o îndeletnicire frumoasă, formează şi o sursă de venituri.

DE AVUT IN FARMACII ŞI DROGUERII DIN ROMÂNIA

UROLYSINA PĂVAZA ARTRITICILOR

GUTĂ · REUMATISME · OBESITATE · NĂSIP
PIATRĂ · ARTEROSCLEROZĂ · SCIATICĂ

INLESNIREA vinde tot felul de mărfuri plătibil şi în rate lunare fără **comision**

IAŞI, STRADA ŞTEFAN CEL MARE No. 11

INDIGESTIA

Intovărăşită de
DURERI DE CAP, AMĂREALĂ IN GURĂ, INCĂRCAREA LIMBEI ACREALĂ, ARSURI ŞI AMEŢELI.

Se combate cu cel mai bun
PURGATIV NATURAL
APA MINERALĂ
Breazu

NU OBOSEŞTE ŞI NU DEPRINDE STOMACUL ŞI INTESTINELE

APA DE BREAZU are efecte salutare în schimburile nutritive ale organismului, asigură buna stare a stomacului, a ficatului şi a rinichilor; reîmprospătează sângele şi contribuind la buna funcţionare a tuturor organelor, menţine sănătatea şi buna dispoziţie.

CEREŢI IN FARMACII ŞI DROGUERII

„GHIAŢA" S. A. R.

pentru fabricarea Gheţii artificiale şi utilizarea frigoriferelor Iaşi

Inştiinţează Onor. Public că s'a pus în vânzare dela 1 Aprilie a. c. ghiaţă artificială cu preţul de lei 1.95% Kgr. transportat la domiciliu.

Abonamente pentru orice durată se primesc la:

Biroul fabricei la Abator şi la *Agenţia din strada Ştefan cel Mare No. 36* (Casa Hulkiver).

BAILE VATRA - DORNEI

Sezon 1 Iunie - 30 Septembrie 1928

Prospecte la Administraţia băilor şi la comisia balneară

Foarte important

PLASE DE SÂRMĂ împletită, simplă şi ondulată în orice dimensiuni, după cerere, pentru împrejmuiri la vii, grădini şi livezi, locuri virane, parcuri, cotete de păsări, ciucuri, etc. TENIS precum şi

GRILAJE DE FIER, combinate cu sârmă, pentru stra.ă şi morminte,

execută prompt, ireproşabil şi cu preţuri avantajoase

Fabrica I. Marek

Iaşi str. Socola No. 153-155 Telefon 72

La „Jupiter" Piaţa Unirei 19 **şi La „Elefant"** str. Cuza Vodă 54

a sosit un mare transport de BONETE şi PANTOFI DE CAUCIUC, ultimele modele

Bureţi lopfe şi mănuşi de bae.

Toate cu preţuri extrem de reduse

Povestea unor ouă roşii

— SCHIŢĂ —

Dormitam în colţul compartimentului, moleşit de căldura caloriferului şi legănat de mersul trenului. Eram singur la plecare dar la o staţie mai mare s'au urcat încă trei domni. Doi tineri şi unul mai bătrân, faţă de care cei dintăi arătau oarecare respect. După înfăţişarea lor, am înţăles—ceia ce conversaţia între dânşii mi-a confirmat—că toţi trei erau magistraţi, Cei tineri abia numiţi, iar cel mai în vrâstă ocupând un grad important în ierarhia judecătorească. El povestea amintiri din trecutul carierei lui. Somnul şi zgomotul trenului mă împiedecau de a auzi totul. Una însă am prins o complect şi iat-o:

— „Eram pe atunci preşedintele unui important tribunal din Moldova şi în această calitate prezidam comisiunea judeţeană de expropriere. Locuiam în acel oraş cu copiii mei şi mama mea care ne îngrijea pe toţi (de când nu mai aveam soţie), eu un devotament fără pereche.

In zilele din ajunul Paştelui, era o mare criză de ouă pe piaţă. Mama era disperată, căci eram ameninţaţi a trece aceste sărbători fără cozonaci, dar mai ales fără tradiţionalele ouă roşii. Văzând supărarea bătrânei, mă pun eu singur în campanie şi cu mare trudă găsesc în sfârşit de cumparat vre-o duzină de ouă Cu bucurie le trimit acasă, mulţumit că graţie ouălor găsite de mine, mama îşi va redobândi liniştea ei, iar copiii vor ciocni ouă roşii...

Când mă întorc seara acasă, spre surprinderea mea, dau însă în antret peste un paner mare plin cu ouă. Mama părea jenată şi fără a-mi lasa timpul să-i cer explicaţia, începu ea singură:

— „Să vezi, dragul meu, ce s'a întâmplat. La vecina noastră, unde mă duc adeseori la oâte o mică partidă de maus, m'am plins ca între prietene, că ne fiind ouă pe piaţă nu aveam de unde cumpăra, astfel că suntem ameninţaţi a nu avea nici unul de Sfintele Serbători. Una din cucoanele care erau de faţă mi-a spus că întrucât ea are prea multe, poate să-mi cedeze şi mie vre-o sută în preţul costului. O! să nu te ambalezi cum ai obiceiul! Le-am plătit.

— Şi cine este acea cucoană? întreb eu bănuitor.

— Este Doamna X.

La auzul acestui nume am sărit ca ars. Doamna X. avea tocmai pendent înaintea comisiunei pe care o prezidam eu, procesul de expropriere al moşiei sale.

Scos din fire, fără a da cât de mică atenţie la lamentările mamei, am eşit în stradă şi chemând primul birjar, am urcat eu însu-mi coşul cu ouă în trăsură şi dând adresa locuinţei Doamnei X. i-am spus să ducă înapoi coşul, arătându-i mulţumiri pentru gentileţă, dar că nu am nevoie întrucât găsisem şi cumpărasem altele din piaţă

In seara aceia nu s-a mai putut apropia nimeni de mine...

A doua zi. Paştele. Sărut mâna mamei, care este voioasă că supărarea mi-a trecut. Ne aşezăm la dejun şi cer să se aducă ouăle roşii spre o ciocni cu copii. Mă gândeam că cu cele douăsprezece ouă cumpărate de mine, voi putea satisface exigenţele tradiţiei, pe care ţineam să o respect.

Mama se schimbă la faţă şi ezită a-mi răspunde. Eu insist. Atunci îmi explică totul. Ce credeţi că se întâmplase? Nici nu vă trece prin minte,

Mama pusese şi ouăle cumpărate de mine, tot în panerul trimis de Doamna X. şi intimidată de furia mea, nu a avut curajul să-mi atragă atenţia; astfel când am restituit acest paner, el conţinea şi acele dobândite de mine cu atâta trudă.

Doamna X., desigur de bună credinţă, în fierberea pe care i-a pricinuit o ei întâmplarea, a reprimit coşul fără să mai numere conţinutul lui, astfel că a mâncat şi bietele ouăşoare cu care trebuia să ciocnim noi de Paşti, în familie...

„Iată cum, în anul acela am rămas fără ouă roşii... Încheie povestirea magistratul mai în vrîstă, căzând pe gânduri în timp ce tinerii se prăpădeau de râs, făcând un haz exagerat.

Nu ştiu ce au mai spus în urmă, căci am adormit de a binele.

Când m-am trezit dimineaţa, tovarăşii mei de drum nu mai erau în compartiment. Mă întreb dacă totul nu a fost un vis?

VARONE

PUBLICAŢIE

Societatea „Invalizii din Războiu" Regionala Iaşi

Aduce la cunoştinţa generală că având nevoie de 150 (una sută cinci zeci) perechi bocanci tip militar şi de aproximativ 30 (trei zeci) perechi bocanci ortopedici, va ţine licitaţie cu oferte închise în ziua de 25 Aprilie 1928 ora 11 a. m. în localul Soc etăţii stradela 40 Sfinţi No. 3 unde urmează a se depune modelele şi ofertele cu garanţia de 10 la sută în Recipisa Administraţiei Financiare.

p. Preşedinte, Dr. Stoicesc

Manufactura de tutun - Iaşi

Publicaţiune

Se aduce la cunoştinţa celor interesaţi că în ziua de 2 Mai 1928, ora 11 dimineaţa, se va ţine licitaţie cu oferte închise în Biuroul Administraţiunii, pentru procurarea a circa 500 vagoane lemne de foc, esenţă tare, tăetura anului 1926, necesare personalului Manufacturii în cursul acestui an.

Caetul de sarcini şi orice alte lămuriri se poate lua şi vedea în orice zi de lucru între orele 10—12 la Biuroul Contabilităţii Manufacturei.

Direcţiunea

—URODONAL—

curăţă rinichii

Guta
Reumatismul
Piatra
Grăsimea
Artero Scleroză

Spală ficatul şi încheeturile, topeşte acidul uric, sporeşte nutriţia şi distruge grăsimile

Comunicări
Academia de Medicină din Paris 10 Noembre 1908
Academia de Ştiinţe din Paris 10 Decembrie 1908

Am avut prilejul să observăm artritie acute de origină infecţioasă, febra tifoidă şi apendicite la unii bolnavi destul de vatamaţi în ce priveşte artero scleroza şi rinichii şi supuşi la cura repetată de URODONAL. Ceea ce ne a izbit mai ales a fost lipsa complicaţiilor medicale sau chirurgicale şi tămăduirea relativ repede, atunci când starea organismului nu prea putea să lase speranţe.

Profesorul CHARVET
Fost profesor la Facultatea de Medicină din Lyon

Laboratoriile CHATELAIN
15 MARI PREMII
2 bis, rue de Valenciennes
Paris
De vânzare la toate Farmaciile şi Drogueriile din ţară

Pentru a vă convinge de eficacitatea sigură a acestui produs consultaţi medicii Dv.

Reprezentanţa Generală pentru România : DROGUERIA „STANDARD" Societate în nume colectiv, Bucureşti

SPRE GOLGOTA!

Drumul spre Golgota—dus acum aproape două mii de ani de Mântuitorul—nu l'a putut umbla nimeni până acum, deşi în discursuri de ori ce nuanţă, se face deobiceiu comparaţie spre a se arăta superlativul sacrificiului unui om în viaţa sa. Ce nereuşiţi oratori ! Ce comparaţie absurdă ! Drumul Mântuitorului, nu sufere comparaţie.

Huiduit de mulţimea, care cu 4 zile înainte îi strigase «Osana» batjocorit şi condamnat la cea mai josnică şi înfiorătoare moarte —de mulţimea care dorea o împărăţie pământească, iar nu cerească ; aşezat între 2 tâlhari şi păzit de soldaţi ;—acest mare Isus nu poate fi termen de comparaţie.

Un principiu viabil şi etern apare din drumul „Spre Golgota" al Mântuitorului „Suferinţa este un mijloc, de-a putea fi creştin".

Şi cum tu creştine să nu suferi, când vezi împrejurul tău legea, pe care Mântuitorul a scris-o cu sânge ? „Prin Golgota la Raiu", iată profundul precept Evangelic, care astăzi se ia de foarte puţini creştini în serios. Clopotele bisericelor sună de câteva zile în fiecare sară, chemând pe credincioşi spre a auzi viaţa Aceluia care a încheiat viaţa pământească, mergând la Golgota !

Cititorule, dacă n'ai puterea sau nu eşti hotărât a asculta slujba „deniilor", măcar deschide Cartea Sfântă şi opreşte-te asupra clipei de sfârşit pământesc al Domnului. Profesorii de toate gradele vor găsi un emul în greaua lor misiune, muncitorii din fabrici vor găsi o mângâiere iar indiferenţii vor câştiga un un sentiment nou „*compătimirea*" care va produce în „eul" lor o mare prefacere.

Lăsaţi toţi o c'ipă berea, cinematograful, vizitele, cluburile şi porniti spre ascultarea tristei şi superbe călătorii a Domnului spre Golgota ! Dacă El a ridicat dealul din spatele Ierusalimului cu Crucea în spate spre a Mântui o lume, tu ridică dealul Golgotei spre a'ţi mântui sufletul tău. Nu uita însă, că drumul la fericire şi pământească şi cerească, trece prin Golgota !

PREOT NEGOIŢĂ
Erbiceni

INSCRIŢI-VĂ IN
A. R. P. A.
Ajutaţi flota aeriană

La ferma BADAREU

s'au pus în vânzare

vinuri superioare

CU PREŢ REDUS, 16 — 20 LEI LITRUL

Adevărate minuni !!

Stimate Domnule Săvescu,

Aduc la cunoştinţă una din cele mai uimitoare experienţe reuşite de mine, *graţie* Secţiunilor, cărţilor şi *aparatului* D-strâ pe care le recomand oamenilor de bună credinţă, în puterea Spirituală şi magnetică. Prezentându-mi-se un caz de paralezie cronică, la mijloc, pusei bolnavul pe un fotoliu, dându Sugestiuni, preparându-mi apă magnetizată prin *aparat.* Făcându câteva ondulaţiuni cu bagheta la cap, dându oglinda magică să privească în ea, după instrucţiuni. Făcându-i magnetismul şi câteva pose. dându să bea apă magnetizată, stropindul între ochi etc. . . . Spre mirarea celor de faţă în câtva timp bolnavul s'a sculat sănătos fără să-l sprijine cineva. E de notat că bolnavul ştia că am mai făcut bolnavi sănătoşi. Sunt 5 zile, a venit, mia mulţumit, transmiţând mulţumiri şi D stra că m'aţi învăţat să vindec bolnavi. Aş dori să ştie toţi cetitorii să se intereseze de învăţăturile D-strâ în bin le lor. *Cu deosebit respect Constantin C. Cojan str. Corbu 8, Focşani, 29 Martie 1928.*

Altul. Stimate D-le Săvescu, vă pun în faţă o experienţă a mea, făcând Sugestiuni după lecţii şi magnetismul, am magnetizat nişte apă, dându unui copil de un an care era moale la mijloc să bea şi să l spele — prin Sugestii în 2 zile copilul a începui a se târâi pe genunchi şi mâni etc. Cu profund respect Siudent Hortolomei I. Popa com. *Luciu Jud. Buzău,* 6 | 3 1927. Cetitorii din aceste scrisori va înţelege că dau l cţii de Sugestiun, magnetism etc. Am cărţi Spiritiste lucrate din experienţele mele. am şi un aparat inventat pentru sugestiuni cu toate că nu l'am anunţat, pe urma acestor mulţi au reuşit şi am multe mulţumiri. Reuşite multe sunt şi în cuceriri de dragoste, sufleteşte în căsătorii etc. Acestea fiind chestiuni secrete nu se publică. Deci caut să răspândesc un bine pentru folos general. Eu deasemeni fac sugestiuni şi magnetism tot pentru folos general. Dar pentru acest lucru acum sunt amendat de Serviciul Sanitar local cu 2000 lei pe motiv că practic medicina, nu mă amestec în medicină, lucrez magnetismul care este o muncă Ştiinţifică recunoscută de Savanţi. Recomand cu aceasta ocazie o lucrare a mea complectă, apărută acum, Cheia ocultistă „*Spirituala*" cu 200 art cole lecţii şi reţete, de auto-sugestiuni, sugestiuni, fascinare, magnetism şi Telepatie Spirituală. 120 lei volumul la librării, Socec, Ionescu, V. Alecsandri, etc, şi la Debite în centru, aparatele ce posed numai eu.

Spiritist Prezicător Săvescu, str. Eternităţei 58 Iaşi

MAGAZINUL UNIVERSAL „RATA"
No. 34, str. Gh. Mârzescu No. 34

A desfiinţat comisionul

şi fiind bine asortat cu:
HAINE GATA pentru barbaţi, băeţi şi copii
ŞTOFE STRAINE calităţi superioare cu un
ATELIER SPECIAL pentru comandă, Mantile de Cauciuc, Manufactură, Mătăsuri, Galanterie, Încălţăminte, Pălării, Mobile, Oglinzi, Muşamale, Linoleum, Maşini de cusut, Biciclete, etc. etc. le vinde cu preţuri avantajoase
în RATE LUNARE şi FARA COMISION

Alarmă! S'au pus în consumaţie, special pentru sărbătorile Paştelui, **renumitele vinuri,** cu preţuri reduse, la

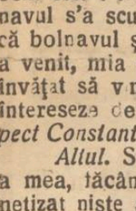

IANCU SOLOMON

str. Gh. Mârzescu 15

24 şi 28 lei litrul vin alb, pentru domiciliu

Mic şi mare alergaţi
La Solomon să gustaţi
Şi acasă să luaţi....
Vinul cel renumit

Raion special de murături
Nu uitaţi adresa ;
Str. Gh. Mârzescu No. 15

BECURI electrice

cele mai solide, cele mai rezistente, **din fabricile cele mai renumite ; Philips, Osram, Tungsram, Mazda, Ferrowatt, Orion,** etc. mărci garantate, cumpăraţi mai eftin ca oriunde numai la Depozitul general

Zaharia Weiss Piaţa Unirei

Bolnavi de plămâni
Mii de persoane vindecate

Cereţi imediat cartea mea asupra
Noua artă de alimentare
care a salvat deja pe mulţi. Aceasta poate fi aplicată pe lângă orice fel de viaţă obicinuită, şi ajută să învingi mai repede boala. Transpiraţia noaptea şi tusea dispare, greutatea corpului creşte şi calcinarea progresivă opreşte boala.

Oameni serioşi
din ştiinţa medicală confirmă superioritatea metodei mele şi aprobă cu plăcere aplicarea ei. Cu cât se începe mai din timp cu metoda mea de alimentare cu atât mai bine.

Cu totul gratuit
obţineţi cartea mea din care aflaţi lucruri demne de ştiut. De oarece editorul meu trimite în total numai

10.000 bucăţi gratis
scrieţi vă rugăm imediat ca să faceţi şi D-v parte din fericiţii primitori

GEORG FULGNER, Berlin Neukölln
Ringbahnstrasse 24: Abteilung 15

Pepienera de viţe altoite
FODOR GABOR Focşani
a început expedierea viţei de vie.
Cereţi catalog gratis.

„LA CĂMILA"
JOSEF MARCU
IAŞI, Str. Anastasie Panu 42
Uleiuri, Vopsele, Produse chimice
CULORI pentru ouă
Au sosit 250,000 plicuri din Cehoslovacia, în 8 culori şi 40 modele diferite. Hârtie marmorată şi Lac pentru ouă.
VINDE mai EFTIN ca oriunde

SPRIJINIŢI FLOTA AERIANA

SOARTA OMULUI

Moartea şi Diavolul (după o gravură în aramă, de Albrecht Dürer)

In noaptea Invierii

Visam ceva minunat de frumos !...Un templu al creştinătăţii, cu mii de lumini, cântece şi flori—prinos adus de veacuri divinităţii, copilului Isus, omului Dumnezeu, care a ştiut să iubească şi să ierte.

Un templu al iubirii, într'o margine pustie de codru, peste acoperişul căruia, ningeau petalele subţiri şi gingaşe de flori de cireş alunecau tremurând, ca să cadă la picioarele Aceluia, ce însufleţea cu privirea lui, şi pietrele depe drum.

Visam că în templul acela, venisem să mă închin, simplu,—aşa cum aşi fi făcut-o în întunericul odăii mele,—fără ceremonia obişnuită şi fără de mască, pe care eşti obligat să ţi-o pui faţă de lumea, ce nu te înţelege.

Era ţara pe care-o caut ; pe care o întrezăream de mic copil, şi unde erau toţi ca mine ? Nu ştiu !... Dar întregul decor era o armonie şi nu ţi-l puteai închipui altfel...Cântece răsunau pe sub arcurile ramurilor de sânger şi cireş sălbatic...cântece răsunau sub bolta ogivală a bisericii în care îngenunchiasem.

...Şi, m'am trezit. In întunericul camerii, toate erau aceleaşi. Numai că de departe, veneau glasuri de clopot întretăiate, şi pe fereastra larg deschisă, întra mireasma nopţii, amestecată cu parfumul florilor de măr.

Şi trezită din visurile, pe care singură mi le creeasem, am ascultat ce-i în jurul meu.

Te sărbătoreau divine Isuse, pe Tine !...Oraşul luminat se întindea la marginea dealurilor de pe care străjuiau vechile cetăţi domneşti : Galata şi Cetăţuia.

Şi prin văsduh, tremurătoare cântau clopotele în lumina asta de vis—ca o melodie ce'ţi aduce în suflet, reminiscenţi din trecut şi te face mai bun.

Deasupra cerului alburiu, stelele licăreau prietenocse şi vedeam printre florile vişinului dela poartă, cum răsărea luna, cu lumini alcătuite din văluri albe şi picături de sânge.

...Linişte ! Doar câte un fluerat de tren, străbate văsduhul, amintind că viaţa e-o călătorie spre limanuri neştiute.

O păsărică ciripea prin somn ; câni deşteptaţi lătrau înspre credincioşii porniţi către biserică şi trânturi de melodii veneau până, la mine, din cine ştie ce colţ, din cine ştie ce depărtare...

Şi gândurile mi s'au dus spre „Nopţile Invierii" petrecute în marginea satului copilăriei mele. Ca o pasăre îmi alerga gândul spre bisericuţa aceia unde când eram copil, întram pe înserate, ca să fiu singură.

Dar glasurile depe stradă,—creştini ce cântau „Hristos a Înviniat" în liniştea nopţii, mă făcură să văd „Transteverul" cu martirii de atunci, ce cu ochi înfrigurati priveau spre cer.

Credinţa e veşnic nouă, când ştii s'o trăeşti ! Am înţeles asta în noaptea de acum, când înfrigurat de dorinţa eternei ertări, am îngenunchiat în întunericul de afară...şi flori au nins de-a supra mea, din copacii ce păreau nişte fantome... şi luna mi-a mângâiat fruntea, cu raze alcătuite din sângele şi giulgiu lui Isus.

Viorica Lazărescu

Contra publicaţiilor pornografice

Măsuri propuse în Austria

Consiliul federal austriac a ţinut de curând o şedinţă plenară, discutând moţiunea consilierei creştin-sociale Bertha Pichl, prin care guvernul este invitat să ia în cercetare imediat proectul de lege elaborat acum cât-va timp pentru a apăra tinerimea contra influenţei scrierilor imorale şi pornografice.

Proectul de lege în chestie prevede că toate cărţile şi broşurile de această natură vor fi inscrise pe o listă specială ; că nu vor putea fi vândute pe străzi şi nu vor fi vândute nici în librărie la tineri mai mici de optsprezece ani împliniţi. O comisie compusă din delegaţii sindicatului librarilor, a serviciilor de prevedere socială şi a autorităţilor şcolare, va examina, subt preşedinţia unui magistrat, cărţile şi broşurile. Infracţiile contra acestei legi vor fi pedepsite cu amendă până la 1000 silingi şi două luni închisoare.

O parte din consilieri au cerut ca nu numai cărţile şi broşurile, ci şi afişele de tot felul să cadă sub rigorile măsurilor de represiune.

Cereţi pretutindeni
vopsele de ouă
BAIADERA
fiind cele mai reuşite

ULTIMA ORA

ZBORUL LUI „BREMEN" peste ATLANTIC
continuă în condiţii favorabile

Beilin 14. Din Dublin se anunţă că avionul „Bremen" a fost semnalat la 1500 km. de coasta de Vest a Irlandei adică cam pela jumătatea Oceanului Atlantic. Ltimele buletine meteorologice sunt favorabile. Furtuna de pe coasta Canadei, care bântuia cu violenţă joi dimineaţă, s'a liniştit complect. Azi timpul e foarte frumos at t pe Atlantic, cât şi pe coastele insulei Terra Nova.

*

Londra 14.—Ultima ştire despre avionul „Bremen" s'a primit aseară, anunţând că în cursul după amiezii, a fost zărit la o distanţă de 800 mille dela coasta de Vest a Irlandei, zburînd în direcţia prevăzută în intinerariu, cu o viteză orară medie evaluată la 95 mille.

Condiţiunile atmosferice pe Atlantic sunt până acum ideale.

Cutremur de pământ
în Bucureşti

Bucureşti 14— Astăzi dimineaţă la ora 11 un cutremur de pământ s'a resimţit în Capitală timp de câteva secunde. Obiectele prin case au fost mişcate din loc. Oamenii au fost cuprinşi de panică. Pe la periferie populaţia a ieşit în stradă.

SPRIJINIŢI FLOTA AERIANA

Strălucitul succes al avionului „Bremen"
Avionul german a aterisat aseară la New-York

Berlin 14.—Central News află din New-York că avionul „Bremen" a fost zărit ieri după amează deasupra oraşului Kingsfort.

*

Berlin 14.— Din Boston se radio-telegrafează că ieri dimineaţă la ora 6 şi jumătate „Bremen" a fost zărit la New-Fundland (Terra-Nova).

Staţiunea din Stettin a primit radiograma că „Bremen" s'a apropiat de New-York.

Mai multe vapoare au zărit avionul german deasupra lui New-Fundland.

*

In Berlin publicul este extraordinar de agitat, şi aşteaptă amănuntele din America.

*

New-York 14. — Staţiunea „Comercial-Cable-Company" din New-Fundland anunţă că „Bremen" a trecut la ora 11.15 (ora americană) deasupra golfului Minas, la ţărmul estic al Americii.

La ora 12.55 (ora americană) „Bremen a zburat la o mare înălţime în direcţia Sud-Vest. La ora 12.30 „Bremen" trecuse peste golful Fundei.

*

New-York. 14. — La ora 13.45 (ora americană) „Bremen" a trecut deasupra oraşului Kingsboben,

*

Berlin 14.-O radio din New-York anunţă că la ora 8.30 seara (ora europeană) „Bremen" a trecut deasupra oraşului Nordeik (statul Oldemburg.

*

Berlin 14.-„Bremen" a aterisat la ora 8.40 (ora europeană) pe aerodromul Metivhielfield, la New-York.

In apropierea oraşului avionul german a fost întâmpinat de o escadră de avioane americane. Pe aerodrom se aflau zeci de mii de oameni, în frunte cu reprezintanţii autorităţilor.

In jurul oribilului atentat de la Milano
O întâlnire lugubră. — Manifestaţii populare în toată Italia

Roma 14.—O întârziere de 10 minute a trenului special cu care regele Victor Emanuel a sosit la Milano, i-a salvat viaţa.

Violenţa exploziei a fost teribilă. Ţeava în care fusese aşezată maşina infernală şi felinarul în care fusese montată, s'au sfărâmat în mii de bucaţi, împroşcând proectile de fontă în mulţimea adunată în marea piaţă din faţa târgului de mostre.

In mijlocul fumului, a şiroaielor de sânge şi a panicei indescriptibile a unei mulţimi eşită din minţi, sau organizat ajutoarele. Cordonul de vânători alpini cari rămăseseră neatinşi, au continuat să stea imposibili la post mulţumindu-se să strângă rândurile.

La ora 10 şi 10 minute, când a sosit cortegiul regal, automobilul Suveranului, în care se găseau şi adjutantul Regelui şi prefectul oraşului, a trebuit să se oprească pentru a lăsa să treacă lugubrul cortegiu de brancardieri. Regele a întrebat ce s'a întâmplat, dar însoţitorii au ocolit întrebarea. Cortegiul a intrat în expoziţia de mostre în aclamaţiunile atenuate de marea durere. Regele a aflat ceva mai târziu ştirea fatală.

Ceremonia inaugării târgului a continuat conform programului stabilit. Numai reprezentaţia de gală la Teatrul „Scala" a fost suprimată în semn de doliu.

Identificarea celor ucişi

Din Milano se telegrafiază că între cei 16 morţi, sunt şease soldaţi, patru copii, două călugăriţe şi un oarecare Ratti, despre care se crede că ar fi o rudă a Papei.

Mari manifestaţii populare

Roma 14.— Ieri au avut loc în toate oraşele din Italia, impozante manifestaţii de lealitate faţă de Suveran, organizate de fascişti. Manifestaţia a fost cu deosebire grandioasă la Milano.

Pentru cercetarea orimei

Milano 14.— Aseară au plecat la Milano trimişii speciali ai Tribunalului suprem pentru apărarea Statului, generalul Balzano, procuror general şi colonelul Marconi, şeful biroului de cercetări al Tribunalului, însoţit de câţiva membri ai acestei instanţe.

Impresia în Jugoslavia

Belgrad 14 (Rador). — Ştirile despre atentatul încercat la Milano împotriva Regelui Italiei au fost primite cu emoţie şi indignare în toate cercurile politice şi diplomatice.

Ziarele au anunţat evenimentul prin afişe şi prin ediţii speciale.

Incendiul din Tg. Frumuşica

Galaţi 14.—Incendiul din Tg. Frumuşica (Covurlui), despre care v'am telegrafiat ieri, a mistuit vre-o 40 de case, provocând mare jale.

Pompierii din Galaţi au reuşit, cu mare greutate, să localizeze focul.

Politica Italiei în Balcani
primejduieşte pacea

Paris 14. — „Le Populaire", organul partidului socialist, scrie că o coaliţie a Italiei cu unele State balcanice, cu Turcia şi cu Ungaria, fără participarea Angliei şi Franţei, ar însemna o primejdie a păcii.

Acţiunea fascistă în Balcani şi în regiunile vecine, trebuieşte supraveghiată, spre a se evita aglomerarea cauzelor unor viitoare conflicte.

Bancnote falşe în Iaşi
Descinderi la unii negustori

Autorităţile poliţieneşti au fost avizate de un fapt foarte grav. Anume, apariţia pe piaţă a unui mare număr de bancnote falşe de 500 lei.

Bancnotele sunt perfect imitate. Aproape de nerecunoscut.

Se crede că aceste bancnote sunt fabricate în străinătate şi aduse în ţara, prin diferite manopere, în special în transporturile de saci goi ce se aduc de unele firme din localitate.

Cu învoirea autorităţilor superioare, s'au făcut în taină câte-a descinderi la unii din comerciaţii din localitate, dar nu s'a putut găsi nimic.

Cercetările continuă în chip discret în diferite puncte din oraş.

Dar tot odată s'a cerut autorităţilor centrale ce diferite transporturi ce sosesc din străinătate să fie controlate.

x D. Iosef Scharaga, proprietarul firmei „Renée" din localitate, ne roagă să anunţăm că n'are nicio legătură cu pungaşul de buzunare Iosef Scharaga, arestat în trenul Bârlad-Iaşi.

Distileria Franceză

IAŞI. STR. C. A. ROSETTI No. 13

Unica instalaţie conform nouei legi, având autorizaţia Ministerului Sănătăţei Publice, a pus în vânzare:

Romuri, Cognacuri şi Liqueruri

Siropuri naturale din fruote

Mare depozit en-gros de rachiuri naturale,

Băuturi absolut regulamentare.

AGRICULTORI!

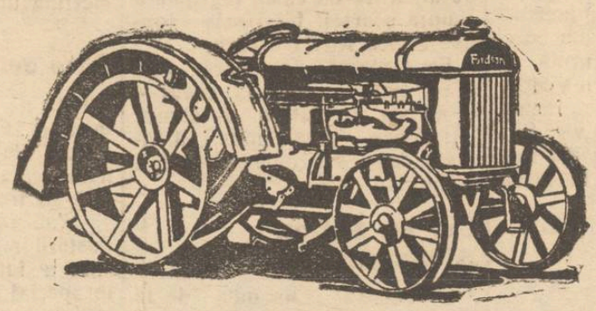

TRACTORUL „FORDSON"

Pentru lucrările de Primăvară, **Cumpăraţi, „Tractoare Fordson"** *Mod. 1928, şi toate uneltele Agricole de la:*

„TRACTORIA" S. A. R.

Suoursala IAŞI strada Lăpuşneanu No. 38

Soc. „TRACTORIA" vinde din Depozite: AUTOMOBILE „FORD" model nou, TRACTOARE Agricole şi Industriale „FORDSON", cu toate aplicaţiunile, PLUGURI automate „OLIVER", toate uneltele agricole, din orice marcă, Grape Rotative, Semănători, Secerători, Legători, Secerătoare, Trierătoare, Batoze, HOFLERR SCHRANTZ—CLAYTON —SCHUTTLEVORTH, Mori Ţărăneşti, Postamente şi Pietre de Moară, MOTOARE Industriale, LOCOMOTIVE „Fordson" etc.

Stoc complect de Piese de schimb „FORD-FORDSON" accesorii de Automobiie, CAUCIUCURI etc. etc. Atelier mecanic pentru orice reparaţiuni.

INGINERI şi Mecanici specialişti, la dispoziţie.

„TRACTORIA" Soc. Anon. Rom. pentru încurajarea Motoculturei

Sucursala Iaşi, strada Lăpuşneanu No. 38.

D-na şi D-l Adolphe Rechler
anunţă naşterea fiului lor
IUNIU
Botezul va avea loc Luni 16 Aprilie ora 2 precis, str. Păcurari No. 60.
Prezenta ţine loc de orice altă invitaţiune.

INFORMAŢII

x *Slujba Prohodului.*—Aseară a avut loc la Mitropolie oficierea Prohodul Domnului.

Serviciul religios a fost oficiat de către I. P. S. S. Mitropolitul Pimen, înconjurat de un sobor de preoţi.

Au asistat reprezentanţii autorităţilor civile şi militare, precum şi un mare număr de credincioşi.

x *Ceartă pentru pământ*— Un număr de 20 săteni din Liteni (jud. Fălticeni), fuseseră împroprietăriţi pe moşia d-lui D. Ţurcanu din Şoldeşti—Botoşani.

Dar proprietarul şi-a recăpătat pământul prin justiţie. Săenii au intrat totuşi cu plugurile, în pământul proprietarului. Intervenind jandarmii, conflictul s'a aplanat.

x Un început de incendiu s'a declarat ieri după amiază la locuinţa d-lui Isac Cahane, din str. Socola 2. Focul a fost stins de locatari.

ECOURI

— Soc. „Asigurarea Românească" din Bucureşti a închiriat pe timp de 10 ani Palatul Alex. Marghiloman, din Bdul I. C. Brătianu, urmând a-şi mări birourile, dat fiindcă actualul său palat propriu deşi fiind mare, nu poate face faţă extinderii ce şi-a dat societatea în ramura asigurărilor.

— In curând va apare interesanta broşură: *Arta şi Industria Covoarelor Persane,* — Origina, desvoltarea şi valoarea artistică a acestei industrii, de *Sirag Kiskanian* proprietarul fabricei de covoare «Tebriz» din Iaşi str. Başotă 2.

Această broşură bogat ilustrată va desvolta pe larg istoricul covoarelor persane, de la primele începuturi şi până azi.

Nu trebue să lipsească din nici o casă de elită.

— Societatea Anonimă Română de Asigurări Generale «Inlesnirea» din Târgovişte, care lucrează foarte mult în Muntenia şi Oltenia a creiat de curând o Regională în oraşul nostru pusă sub conducerea domnilor Adolphe Silberman şi Oscar Froimovici cu sediul în str. Sărăriei No. 145, Iaşi.

Tribunalul Jud. Iaşi S-ţia III-a
PUBLICAŢIE DE VÂNZARE
No. 3001 din 9 Aprilie 1928

Se încunoştiinţează că Trib. Iaşi s. III-a, în urma raportului D-lui Jude Sindic No. 1868 | 928 a autorizat a se scoate din nou în vânzare prin licitaţie publică, prin mijlocirea Corpului de Portărei Iaşi, portofoliul falitei Banca Generală Soc. An. din Iaşi evaluat de expert la suma de 313.550 lei.

Vânzarea şi adjudecarea acestui portofoliu va avea loc în ziua de 25 Aprilie 1928, ora 2 p. m. în camera Sindicatului falimentelor, începându-se licitaţia publică de la suma evaluată de expert, cu facultatea D-lui Jude Sindic de a o începe şi de la o sumă mai mică, sub rezerva omologărei Tribunalului.

Dosar No. 7 | 927

Preşedinte, M. Eşianu
Portărel, I. Popovici

Adânc îndureraţii: Paulina Damsker soţie, Max şi Roza Damsker, Jacques şi Suzi Damsker cu copii, Dr. Rubin şi Coca Damsker fii; Olga şi Moritz H. Schönfeld cu copiii, Marie şi Isac Blumenfeld cu copii, Liza şi Emil Rabinovici cu copiii, fiice; Ana şi Henoch Goldştein cu copii, soră şi cumnat; aduc la cunoştinţă încetarea din viaţă a scumpului lor

Lazăr Damsker

decedat în vârstă de 63 ani.

Înmormântarea va avea loc Duminică 15 Aprilie ora 2 d. a.

Cortegiul va porni de la locuinţa defunctului strada Cuza Vodă No. 71.

Doctor A. Dascăl
BOLI de COPII şi INTERNE
VENERICE şi SIFILIS
Tratamentul radical al Blenoragiei acute şi cronice. Injecţiile intravenoase cu Neosalvarsan
Consult. şi tratament:
10—12 a. m. şi 2—8 seara
Iaşi, str. Cuza Vodă 42
(casele Cristofor)
vis-a-vis de Camera de Comerţ

DOCTOR
Sebastian Pineles
medic de spital
Specializat la Paris şi Viena
în boli de copii şi sugaci
RAZE ULTRAVIOLETE
Consult. 2—4 p. m.
str. Gh. Mârzescu 16, etaj
(Casele foste Kessim)

Dr. L. BALLIF
medic primar
BOLI MENTALE ŞI NERVOASE
str. Alexandri No. 5
(Laboratorul Dr. Franke)
Consult. 6 — 7 jum. p. m.

Dr. Albert Ficler
Specializat în principalele clinici din *Berlin, Leipzig* şi *Frankfurt a/M.*, în
Boli interne, Boli de Stomac, Intestine, Ficat
Boli de nutriţie: Diabe (Tratamente cu insulin), **Gută**
Arterioscleroză, *etc.*
Tratamente cu
DIATERMIE
pentru toate maladile indicate
Cons.: 9—11 si 3—6.
Iaşi, Str. Lăpuşneanu 27

ORA 2

Arestarea unui individ bănuit
ca atentator la viaţa regelui Italiei

Roma 14. — Ziarul „Secolo" află că la staţiunea balneară Brunato, la graniţa Austriei, a fost arestat un individ suspect, bănuit a fi amestecat în oribilul atentat dela Milano.

Individul avea asupra lui harta oraşului Milano, pe care piaţa Iuliu Caesar era însemnată cu un punct.

Individul a fost trimis cu pază la Milano.

*

Regele a plecat ieri din Milano, fiind frenetic aclamat de public.

In cursul nopţii a mai murit încă unul din răniţi. In total sânt 17 morţi.

*

Cadavrele au fost depuse pe catafalc în Dom.

Funeraliile vor avea loc astăzi. Slujba religioasă va fi oficiată de cardinalul Tossi.

Pegele a dăruit 50.000 lire pentru familiile victimelor. In acelaş scop s'a strâns prin colectă publică o sută mii lire.

ŞTIRI DIN TARĂ ŞI STRĂINATATE

„OPINIA"
LITERARA ŞI ARTISTICA

Eterna dezamăgire

Acum un an, am frînt în jumătate oul, ce-mi simbolizează viaţa. In conţinutul lui îngust mi-am pus cu grijă cele mai frumoase nădejdi, cele mai nobile năzuinţi şi un dor nespus de pomenire sufletească, iar printre toate mi-am furişat acolo dragostea curată, şi lacrima din gene, şi zîmbetul din buze.

Aşa a fost. Şi'n urmă, cu degete de iluzii am închis capacele amîndouă, cum se închid în taină pleoapele unui vis. Şi...

...Şi astăzi am spart din nou crusta oului simbolic. Găoacea era goală !...

i. b.

FAPTE

Obiceiuri de Paşti

Cu ocazia sărbătorilor de Paşti se mai observă încă şi astăzi multe datini transmise din timpurile păgîne.

Astfel, la mai multe popoare există credinţa că, în noaptea de Paşti adie un vînt peste tot pămîntul, aducînd pretutindeni binecuvîntarea cerească.

Apa care curge în acea noapte dă sănătate, vigoare, frumuseţe, noroc în dragoste, tămăduire de boli, şi altele.

In evul mediu se împărţeau mîncări şi bani la săraci, iar sclavilor li se reda libertatea. Cu toţii se puneau atunci la chef şi petreceri, care degenerau adesea în excese. Se făceau tot felul de glume şi nebunii ; acest lucru îl făceau şi preoţii, care de pe amvon spuneau basme caraghioase, ca să provoace rîsul norodului. Biserica a desfiinţat aceste excese ale „rîsului de Paşti", încă din secolul al 16 lea.

O datină picantă

In Mexic există un obiceiu de Paşti, foarte încîntător. Cu prilejul acesta băieţii au permisiunea să sărute în public pe care femeie o întîlnesc şi aceasta — asa obligă tradiţia — n'are dreptul să se împotrivească.

Noaptea, cînd doar luna luminează palid împrejurimile, perechi de tineri şi fete se preumblă în luntre uşoare de-alungul ţărmului îngropat în beznă. Şi desigur, nimeni nu poate şti, dacă în bărcile acestea, limitele datinei nu sînt depăşite !...

S'a dat de gol

De Paşti, tatăl şi-a luat băeatul de 7 ani la bereric. Cînd se întorc acasă, mama îl întreabă pe copil :

—„Cîte halbe a băut tata ?"
—„Una singură".
—„Şi cîte a plătit ?"
—„Patru".

x Judele Instructor al cab. I lucrează acum la întocmirea rechizitorului definitiv de dare în judecată a foştilor conducători ai băncei generale.

Senzaţionala dispariţie a unei domnişoare din localitate

Reclamaţia d-nei Marteau—Cercetările poliţiei

Brigada de Urmărire a primit ieri o senzaţională reclamaţie a unei cunoscute moşierite din localitate.

Iată despre ce este vorba :

Doamna Matilda Marteau soţa defunctului avocat Tiberiu Marteau din strada Păcurari 14, a reclamat Brigăzii de urmărire că este îngrijorată asupra soartei fiicei sale adoptive Sofica Alexandrescu.

Ea a plecat de acasă alaltăieri după amiază la orele 4 şi nu s'a mai întors de atunci. Ori Sofica n'avea unde să rămâie, aşa că trebuie să i se fi întâmplat ceva.

Cei cu Sofica Alexandrescu

D. comisar Diaconu, de la Brigada de Urmărire, a început imediat cercetările.

In reclamaţia sa, d-na Marteau, cere să se facă investigaţii dacă nu i s'a întâmplat fetei, vre'un accident, nebănuind că ar putea fi la mijloc altceva.

Ori după cât s'a constatat în ultimele două zile nu s'a întâmplat alt accident decât cel din str. Carol, al cărui victimă e lucrătorul electrician, Vasile Bistrichi.

Deci pare a fi înlăturată bănuiala că dispăruta ar fi căzut victima unui accident.

Alte cercetări

Faţă de cele constatate, comisarul Diaconu şi-a îndreptat cercetările în altă direcţie, bănuind că n'ar fi exclus ca tânăra fată să fi fost ademenită.

S'au dat circulări tuturor posturilor poliţieneşti din oraş spre a întreprinde investigaţii. In special s'au luat unele măsuri la poliţia gării.

Dar se poate ca măsurile să fie prea tardive şi totuşi cercetările continuă în această direcţie.

P.

NOTA VESELĂ

Fiul risipitor

— Tata se miară că am mîncat atât de mult şi totuşi, nu cântăresc de cât 49 kgr.

— Dar ce-ai mâncat, dragă Mitică ?

— Până acum, o fabrică şi două case...

Un amiral englez
împotriva salutului militar

La procesul ofiţerilor de pe vaporul englez «Royal-Oak» (acuzaţi de nedisciplină) unul dintre acuzaţi a învinuit pe amiralul Collard că se purta rău cu ofiţerii şi în special nu le răspundea la salut :

Şi amiralul a fost întrebat :

— Recunoaşteţi că asemenea purtare a avut influenţă rea asupra disciplinei ?

Iar amiralul Collard a răspuns :

— Absolut de loc. Disciplina nu atârnă de asemenea prostii !

Iată un înalt militar care crede că salutul e o prostie...

Mare incendiu
în pădurea Floriţoaia (Iaşi)

Un incendiu a isbucnit noaptea trecută la pădurea Statului depe teritoriul com. Floriţoaia-Iaşi.

Focul care era alimentat de vânt,—s'a întins cu repeziciune, cuprinzând o mare cantitate de lemne tăiate pe care le-a distrus.

Flăcările au mai cuprins câteva girezi de pae. Focul s'a întins pe o suprafaţă de 11 ha.

Paznicul pădurei şi o mulţime de săteni din Floriţoaia, au muncit până târziu în zori, izolând pădurea de foc.

Pagubele sunt foarte mari.

Fraudele cu spirt
la Bivolari

D. I. C. Teodorescu, delegat de Ministerul de Agricultură şi Domenii, însoţit de d. Bărcănescu, Inspector al Comisiunei reprimărei fraudelor, a descoperit o mare fraudă la depozitul de spirt „Prutu" proprietatea d-lui Marcovici din Bivolari.

La numitul depozit s'a găsit o cantitate de spirt pusă în vânzare prin fraudă. S'a mai găsit şi o cantitate de rachiu de 50 grade. S'a încheiat un proces verbal de cele constatate, punându-se sigiliu atât pe bidoanele cu spirt cât şi cele cu rachiu de 50 grade, întrucât nu este permis ca rachiul să aibă mai mult de 30 gr.

Depozitarul Marcovici, va fi judecat de Comisiunea reprimărei fraudelor din Ministerul Agriculturei şi Domeniilor.

x Doctorul **Brener** *specialist mamoş*, boli de femei, consultă de la 2 până la 6 p. m.

Şedinţa consiliului municipal

Ieri după amiază a avut loc la Primărie şedinţa consiliului comunal.

La început s'a discutat principial chestiunea concesionărilor. Apoi s'a ajuns la concluzia că încasarea taxei ad-valorem trebuea concesionată, deoarece Comuna nu posedă personalul necesar.

La cererea d-lui Ioan Botez, preşedinte al Camerei de Comerţ, d. primar Osvald Racoviţă a hotărât ca modul de aplicare a taxelor ad-valorem să fie supraveghiat de o comisiune compusă din doi membrii din delegaţia permanentă şi preşedintele Camerei de Comerţ.

D. Racovitză a declarat apoi că maximum în două luni, str. C. Negri va fi complect refăcută.

De asemenea d-sa speră ca să poată obţine 2 milioane lei, pentru terenurile de avansare din str. Ştefan cel Mare.

In ce priveşte chestiunea ghieţii, care nu se vinde decât în cantităţi prea mari şi cu abonamentul achitat dinainte pe 6 luni, d. primar a promis că va lua măsurile necesare.

INFORMAŢII

x Numărul viitor al „Opiniei" apare Marţi 17 April, la orele obişnuite.

x D. Mircea A. Badareu inginer agricol şi licenţiat în drept, a fost numit prefect al poliţiei Iaşi, pe data de 18 April curent.

x Ministerul de interne a aprobat schimbarea numelui plăşii Liteni (jud. Fălticeni) în acela de plasa Şomuzul, aşa cum a fost pe vremuri.

x Editorii ziarului nostru, fraţii Max şi Jaques Damsker, au avut imensa durere să piardă pe tatăl lor Lazăr Damsker, o figură ieşană mult simpatizată.

Exprimăm sincere condoleanţe.

x După un chef zdravăn, sătenii din Cabachia-Cahul au înconjurat Primăria luând la bătae pe primar.

Sosind jandarmii, s'a produs o încăerare.

S'au operat numeroase arestări.

x Din Paris se anunţă că d. Ruaux, ministrul Franţei la Kovno, va fi numit ministru la Bucureşti.

x Domnii acţionari ai Băncei Moldovei de Jos din Bârlad sa pot prezenta la ghişeu pentru e ridica dividentul de 22% pe anul 1927.

x Birjarii, Şmil Caşcal şi Manase Meer din Str. Broscăriei au fost daţi în judecata Curtei cu Juri din Iaşi pentru ca au siluit în luna lunie, o bătrână surdo-mută, în localul sinagogei din Str. Broscăriei.

x Legea pentru ocrotirea muncii minorilor şi femeilor şi durata muncii, s'a promulgat eri.

„GHIAŢA"
S. A. R.
pentru fabricarea gheţii artificiale şi utilizarea frigoriferelor
IAŞI

Înştiinţează Onor. Public că s'a pus în vânzare DE LA 1 APRILIE 1928, ghiaţă artificială cu preţul de lei 1.95 kgr., transportat la domiciliu.

Abonamente, adică comenzi zilnice de minimum jumătate calup (12 jum. klgr.) se primesc a:

Biroul fabricei-Abator şi la agenţia din str. Ştefan cel Mare No. 36 [casa Hulkiver].

Pentru cantităţi mai mici, fabrica va înfiinţa depozite pe cartiere.

Intreprinderile Forestiere
S. Weisman
FABRICA DE CHERESTEA
SOS. MOREI DE FOC 18-26
Anunţă pe d-nii antrepenori, maiştrii tâmplari şi mobilieri că SECŢIUNEA DE TAMPLARIE cu maşini moderne şi-a început activitatea.
Se închiriază maşinele cu ora în condiţii convenabile.
Tot ce depinde de branşa forestieră se obţine la
Intreprinderile Woisman

Vizitaţi
Expoziţia de Cadouri
Cofetăria Georges & Comp.
deschisă în toate zilele SFT. PASTI

ROMANIA Societate Anonimă Română de Asigurări
BUCUREŞTI — Capital Lei 15.000 000
Str. G. C. Cantacuzino No. 16
Reasigurători Anglo-americani cu fonduri de 100.851.572 dolari
Face orice fel de asigurări: incendiu, grindină, viaţă, cu trageri lunare, precum şi căsătorii, decese şi natalitate, în condiţiunile cele mai avantajoase. Adresaţi-vă cu încredere la centrala Societăţei din Bucureşti sau la Reprezentanţa generală, str. Ştefan cel Mare 11.

Vizitaţi în zilele de Paşti
Marea Expoziţie de Manufactură, Stofe şi Mătăsuri
ultimele noutăţi la MARELE MAGAZIN
„Napoleon BONAPARTE"
Iaşi strada Cuza-Vodă No. 5
vis-a-vis de Prefectura de Poliţie

PAŞTELE
ISTORIC—TRADIŢII— OBICEIURI

(Continuare din pag. I-a)

adevărului asupra minciunii, biruinţa şi răspîndirea învăţăturii creştine asupra celorlalte credinţi religioase.

Paştele dar e sărbătoarea primăverii, a reînvierii naturii din moartea aparentă, întocmai ca şi strălucirea învăţăturei creştine, care a părut înăbuşită pentru un timp spre a lumina apoi mai puternic. Invierea lui Christ simbolizează în chip sublim şi biruinţa binelui asupra răului, biruinţa milei, bunătăţii şi iertării asupra răutăţii, cruzimii şi ipocriziei.

Spuneam că şi alte popoare sărbătoresc primăvara.

Aşa Perşii vechi sărbătoreau primăvara Anul nou. Astăzi ei au sărbătoarea primăverei care e şi sărbătoarea creerii omului. Romanii sărbătoreau primăvara pe cei doi fraţi Castor şi Polux născuţi dintr'un ou clocit de Leda. Numai la evrei aceste tradiţii n'au putut să ajungă, fiindcă—pe lângă însemnătatea religioasă—paştele evreesc are şi un pronunţat caracter istoric: rătăcirea poporului prin pustiu sub conducerea lui Moisi, atunci când nu exista altă hrană decât azima.

Sărbătorirea Paştelui la creştinii ortodoxi de răsărit, s'a fixat avându-se în vedere că trebueşte să cadă în prima Duminică după lună plină, în care timp şi în observările astronomice se găseşte specificat „lună plină pascală".

Un interesant simbol, care dovedeşte cele arătate până aici în privinţa însemnătăţii acestei sărbători la popoarele creştine e şi oul, ouăle pe cari le ciocnim cu toţii de Paşti. Ouăle se găsesc şi ele întrebuinţate la diferite popoare cu ocazia anumitor sărbători. Aşa, spre exemplu la Perşi se împart ouă aurite credincioşilor la sărbătoarea primăverii. Indienii îşi explicau naşterea divinităţii şi crearea omului dintr'un ou. Romanii întrebuinţau ouăle ca jertfe ce se aduceau zeilor; la sărbătorile zeiţei Ceres ouăle de asemenea erau la Romani în mare cinste. In general, oul simbolizează naşterea din moarte, e simbolul vieţii şi de aceea a trecut şi la creştini ca simbol al învierii lui Christ, chemarea învăţăturii lui spre o viaţă nouă. Numai la evrei, la cari cum am spus n'au prins aceste tradiţii, oul e simbolul morţii, un fel de „memento mori".

Dar de ce precăderea colorii roşii faţă de celelalte colori ? Romanii priveau ouăle roşii ca un simbol al norocului şi fericirii. Un scriitor roman, Eliu Lampridiu, explică astfel această credinţă. Părinţii împăratului Alexandru Sever aveau o găină, care în ziua naşterii copilului a făcut un ou roş.

Mai târziu, când Sever ajunse împărat, se privi oul roşu ca simbol al norocului, întrebuinţându-se ca dar în diferite ocaziuni.

Pentru creştini, oul roşu este şi un simbol al sângelui care a curs din rănile divinului Christ crucificat, sânge prin care creştinii au fost trecuţi la o nouă viaţă de sfinţenie şi dreptate.

La noi, de sărbătorile Paştelui sunt unele obiceiuri păstrate încă din timpurile păgânismului. Aşa, se sfinţesc ramurile de tinic—cari se crede că aduc noroc. Se crede apoi că apa care curge în noaptea de Paşte dă sănătate şi vindecă boalele, că visurile dinspre Paşti nu se vor adeveri etc.

Cu sărbătoarea învierii intrăm în săptămâna luminată, săptămână de veselie care urmează după cea a patimilor.

Această veselie era exagerată în evul mediu. Se dădea tuturor bani şi mâncări, se făcea ospăţuri şi chefuri, glume şi caraghioslâcuri, întocmai ca la sărbătorile Carnavalului de astăzi.

Aceste petreceri au fost desfiinţate de Biserică în secolul al 16-lea.

După ce am expus aceste tradiţii şi obiceiuri de mulţi necunoscute, nu pot încheia decât cu urarea ca atunci când după tradiţia creştinească vom rosti cuvintele „Christos a Inviat"! să ne gândim la jertfa umilului şi divinului Isus, ridicat din sânul omenirii, şi la înţeleapta morală care se degajează din vorbele şi faptele lui. Să căutăm a o aplica în viaţa zilnică, pentru a nu mai fi considerată ca un ideal îndepărtat sau ca ceva utopic. Numai atunci vom reuşi să realizăm împărăţia divină în sufletele noastre. Numai atunci vom ajunge la înţelegerea şi admiraţia pro undă a doctrinei şi faptelor Fiului omului.

Petru Gr. Vasilin

ANUL XXIV No. 6275

3 LEI EXEMPLARUL

MERCURI 18 APRILIE 1928

ABONAMENTE
Lei 1000 pe un an
„ 500 . . „ 6 luni
„ 300 . . . „ 3 luni

BIBLIOTECA UNIVERSITĂȚII
Universității Loco

OPINIA

ZIAR POLITIC COTIDIAN

ANUNCIURI
se primesc la toate Agențiile de Publicitate și la Administrația ziarului
Iași—Str. Gh. Mârzescu 17

ZBORUL AVIONULUI „BREMEN"

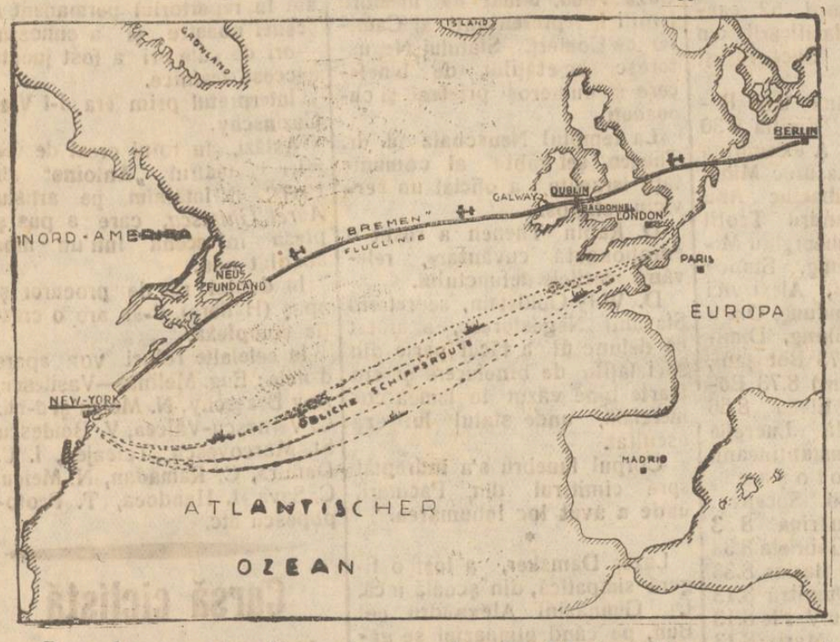

PENTRU INTÂIA OARĂ, DIN EUROPA IN AMERICA

Drumul parcurs de „Bremen" de la Berlin la Baldonel (Irlanda) și apoi peste Atlantic, deasupra New-Fondlandului (Terra Nova) până la New-York.

Sborul s'a efectuat pe o linie mult mai la nord decât drumul obișnuit al vapoarelor transatlantice.

Invingătorii Atlanticului

Pilotul german **Koehl**

Aviatorul irlandez *Fritzmaurice*

care, împreună cu *baronul Huenefeld* au zburat pe avionul „Bremen", înfruntând intemperiile văzduhului până în America.

Izbânda „Bremen"-ului

E aproape un an de când Nungesser și Colli au deschis drumul întrecerilor deasupra Atlanticului: eroii francezi s'au pierdut cei dintâi luând cu dânșii o parte din entuziasmul întregei omeniri care i-a condus la plecare; dar natura umană este invincibilă totuși.

Sacrificiile n'au fost niciodată inutile. Încercarea fatală pentru Nungesser și Colli a incitat pe alții la lupta împotriva elementelor deslănțuite ale naturii și a înfipt dorul de a le stăpâni în suflete tinere și hotărâte.

Lindbergh, Chamberleis, Levin, Byrd, au însemnat în văzduh o dâră de lumină indelebilă; spiritul omenesc a scris o nouă victorie și pentru fiecare din noi — cei umili și fără glas — acești mari navigatori aerieni au creat o răzbunare a slăbiciunii și inactivității noastre: în definitiv, sînt semenii noștri.

Sborul avionului „Bremen" a adus un nou prilej de manifestare unanimă; răspândiți între granițe păzite cu tunuri și sub drapele inamice, oamenii sînt totuși frați; în ciuda conducătorilor de popoare cari întreține spiritul războinic ca element unic prin care se pot „menține popoarele se simt legate între ele indisolubil.

Vie un evenimeat în care sufletul omenesc să fie răscolit până în adâncuri, să se producă o întâmplare care să cearâ ecou cât mai puternic, la fel va vibra și sufletul francez și cel german, și cel rusesc și cel englez; rivalitățile politice și minciunile convenționale n'au reușit să pervertească buna natură omenească!

Când Nungesser și Colli s'au perdut în valurile Atlanticului, lumea toată a fost o singură inimă însângerată; când Lindberg a aterisat la Bourget, nebunia veseliei a fost unanimă pe întreg pământul și la fiecare zbor, fericit sau nenorocit, Omenirea a vibrat identic, fără nici o excepție.

Izbânda avionului „Bremen" ne-a unit iar; ochii tuturor au fărîmat între pleoape aceeași lacrimă de emoție, glasul tuturor a intonat același imn de slavă inteligenții omenești.

Sîntem frați, răi de cele mai multe ori între noi, dar frați iremediabil; și cît de imensă se cuvine să fie gratitudinea pe care să o arătăm acelora cari ne dau prilejul să simțim frăția aceasta cît mai des, cu prețul vieții lor atît de prețioase?

G. SPINA

„OPINIA" LITERARA ȘI ARTISTICA

Formularul sentimental.

La Paris a apărut în vitrinele librăriilor o carte intitulată „Formularul sentimental". Volumul, care se bucură de o vânzare excelentă (era și explicabil), cuprinde „o mie și una" de articole privitoare la dragoste și mai ales la... urmările ei. Toate preceptele au un vădit caracter moralizator, căutând parcă prin sfaturi și vorbe să ne educe fapta și atitudinile amoroase.

Acest „cod al iubirii", în felul idealist în care a fost conceput, are astăzi toate șanse e să nu fie aplicat de nimeni. Căci, vorbind sincer, care pasiune se conduce după reguli prestabilite? Iar dragostea care ar asculta aceste norme, ar fi oare adevărata dragoste?...

i. b.

FAPTE

Maestrul și flașnetarul.

In anii care au precedat moartea sa, Debussy, marele compozitor francez—care avea o deosebită predilecție pentru flașnetă—dădea regulat obolul său unui bătrân flașnetar, care în fiecare Duminecă venea subt ferestrele casei, unde locuia maestrul. Simpatia aceasta s'a transformat curând într'o adevărată prietinie, și deși bătrânul flașnetar știa că tovarășul său este un celebru musician, el nu-l chema altfel decât „colegul meu". Ceiace îl făcea adesea pe Debussy să spue, surâzând: „El este desigur mult mai sincer, decât toți aceia care mă numesc cu respect: „scumpul meu maestru".

La Paris,

compatriotul nostru, artistul Al. Mihalescu a montat cu un deosebit succes piesa „Madame Marie" la teatrul l'Oeuvre. Piesa este povestea biblică a lui Isus, explicată dintr'un punct de vedere uman. Procedeul acesta, deși nu e nou, a avut darul să supere chiar pe necredincioși.

Vina este însă numai a autorului. Intrucât privește con-

(Continuarea în pag. 4-a)

Editorial

Străzile orașului nu trebue să fie depozite de gunoae

Este știut de toată lumea că în urma războiului toate serviciile au rămas descomplectate și dezorganizate; iar refacerea lor se face cu greu. Acelaș lucru se întâmplă și cu serviciul de întreținere a curățeniei, de la primăria municipiului Iași.

Nu are oameni, — nu are căruțe, încât astăzi pe diferitele străzi, mai cu seamă cele laterale, stau cu săptămânele și lunile mormane de gunoaie ce așteaptă căldurile ca să intre în putrefacție! —

Nimeni nu pretinde ca primăria să aibă un serviciu ideal; toată lumea știe că astăzi lucrul este imposibil de realizat fără cheltueli enorme. Dar nu înțelege nimeni de ce primăria și mai cu seamă serviciul sanitar al orașului nu obligă pe fie care cetățean în parte, ca să țină în perfectă stare de curățenie, nu numai curtea casei sale, ci și porțiunea de trotuar din fața casei, pedepsind pe acei ce găsesc cu cale de a arunca în stradă toate resturile, murdăriile, cârpile, cutii de conserve, hârtii unse ce le poartă vântul peste tot locul, până chiar și bâligar, — în loc ca aceste resturi să fie arse chiar în curtea celui ce le-a aruncat. Credem că aceasta ar fi foarte ușor de făcut; rămâne numai ca primăria și serviciul sanitar să dea instrucțiuni populației, punând severa obligație fiecăruia și instituind pedepse pentru cei refractari.

Am ruga pe d-l Primar și dl. medic șef să facă plimbări prin străzile laterale, și se vor convinge că la unele porți ale caselor, sunt adevărate zăcăminte ce stagnează de luni de zile; și trebuie să se știe că mulți dintre proprietarii vinovați sunt oameni cu dare de mână ce voiajează în fiecare an în centrele mari din Europa, totuși...

Sperăm că se vor lua măsurile necesare, dacă într'adevăr există interes pentru sănătatea orașului.

Un gospodar

Din toată lumea

Obiceiuri spaniole— Conform unei vechi tradiții, Joia Mare s'a serbat, la palatul Regilor Spaniei, cu o impresionantă solemnitate biblică. Regele, Regina, înalții demnitari, în haine de gală, au mers în procesiune prin galeriile palatului. Apoi suveranii au spalat picioarele la 12 barbați din popor și la 12 femei,— așa cum a făcut Isus la cina cea de taină.

In aceiaș zi, pe străzile Madridului, Sevillei, Malagei, Murciei etc. s'au alcătuit procesiuni imense, cu mii de lumânări aprinse, formând spectacole de adevărată feerie.

*

Preoți în grevă—Faptul se petrece în Mexic. Acolo clerul catolic se află în luptă cu guvernul republican. In mod ostentativ, preoții s'au pus în grevă în zilele de Paști, refuzând să vie la biserică. Și astfel, publicul credincios a fost silit să aprindă lumânări la icoane și să facă rugăciuni, fără prezența preoților.

*

Steagul Budapestei—Orașul Budapesta are un steag distinctiv, alcătuit din culorile roș, galben și albastru,— întocmai ca steagul Statului românesc.

Nemulțumit de această asemănare, guvernul maghiar a hotărât să schimbe culorile steagului capitalei.

*

Ambiția unei femei.—Tribunalul din Reichenbach (Prusia) a avut de curând să judece un proces curios. Locuitorul Robert Fuchs și-a dat în judecată soția pentru că aceasta, în urma unei certe conjugale, n'a mai vrut să vorbească cu bărbatul ei. Și timp de patru luni, ambițioasa femeie nu i-a adresat niciun cuvânt și n'a răspuns „insistențelor" soțului.

Tribunalul a admis divorțul. Faptul bizar însă este că d-nul Fuchs s'a supărat pentru un lucru, pe care mulți bărbați cu neveste guralive, l-ar dori din toată inima!...

*

Campionatul mondial de box. — Comisiunea de box din New-York a luat în discuții chestiunea campionatului mondial pentru anul 1928. Ea a hotărât ca viitorul match în acest scop să se dispute între Tunney, actualul campion, și Fred Thompson, fostul campion al armatei americane, în cursul războiului.

Invingătorul va fi declarat campion mondial de box pe anul în curs. In vederea acestui match, s'au început la New-York tratativele și pregătirile necesare.

Cehoslovacia tratează cu Sovietele

Din Moscova se anunță că între Cehoslovacia și Rusia sunt aproape terminate tratativele pentru încheerea unui tratat de comerț. In curând vor începe și negocieri pentru recunoașterea regimului sovietic de către guvernul cehoslovac.

Iar noi românii, ce politică facem?

O nouă sectă religioasă

Elimiții din Anglia. — Sărăcie de duh și reclamă de bâlci.—

In Anglia a apărut și face progrese o nouă sectă creștină, zisă a Elimiților, sub conducerea preotului George Jeffreys.

Secta se întemeiază pe Biblie, în special pe capitolul XV din Exod unde se spune că evreii plecați din Egipt și rătăcind în deșert, au poposit la Elim unde au găsit 12 izvoare și 70 de palmieri. Ceia ce oaza aceasta a fost pentru evrei—zic elimiții—tot așa religia trebue să fie pentru creștinul cuprins de sete spirituală.

Elimiții adoră Biblia și o acceptă în înțelesul ei literal, respingând interpretările teologiei.

Pe acest temei simplu și caraghioz, preotul Jeffreys face prozeliți și botează în apa mării în fluvii sau în pâraele de munte — cu simplicitatea S-fîtului Ioan Botezătorul.

*

Se fac însă și botezuri mai prozaice. Așa, depildă, în zilele de Paști elimiții au utilizat vasta sală „Albert Hall" din Londra unde au improvizat un basin și au botezat 1000 persoane, bărbați, femei și copii. Ceremonia s'a făcut în cântece de cor și în sunetul orgei, în prezența a 10000 persoane îmbracate în alb.

Apoi pastorul a ținut o cuvîntare cu desăvîrșire banală și neinteresantă. Se găsesc totusi oameni simpli care ascultă și se convertesc.

*

Preotul Jeffreys face și „minuni". La această ceremonie a botezului a prezintat o tînără și frumoasă femee care a stat 14 ani în pat bolnavă de tuberculoză la genunchi. Preotul pretinde că a lecuit-o numai prin atingerea mînei.

Ca un prefect cabotin, preotul a rugat pe ziariștii-fotografi aflați în sală, să-l fotografieze alături de neofită.

Și așa, cu reclamă de bâlci și speculând simplitatea poporului, „elimismul" se înmulțește în Anglia, fără a fi stingherit de autorități.

Dar aberația aceasta religioasă va dispărea desigur, prin propria ei sărăcie de duh.

Clădiri și estetică

Istoricul casei Creditului Urban

de EM. MANOLIU

Precum se știe, cea mai mare parte a grădinei Creditului Fonciar Urban din str. Lăpușneanu, a fost vândută de către Ad-ția acestei instituții.

Cumpărătorii au început de câte-va zile lucrările de amenajare a terenului pe care se spune că se vor clădi magazine mari, și chiar un teatru, de care se simte azi nevoe.

Din punctul de vedere orășenesc, clădirea, ce cred că e încă în stare de proect, trebue să îndeplinească condițiile absolut cerute pentru strada cea mai principală ca frecvență din tot cuprinsul Iașului. E de nevoe ca Administrația comunală să se intereseze de aproape de stabilirea: 1) unei alinieri exacte, 2) de solidaritatea construcției care să aibă cel puțin trei etaje și al 3-lea) ornamentația exterioară, demnă de un asemenea amplasament.

In legătură cu aceste construcțiuni, interesează și perspectiva ce o va căpăta palatul Creditului Urban prin deschiderea unei strade nouă, dintre el și noua clădire ce se va face. Strada ce se va deschide între Lăpușneanu și I. C. Brătianu, trecând prin proprietatea bisericei Mitocului, îi va da fatal Creditului un aspect pitulat din cauza clădirei ce-i va sta în față și care fără îndoială va fi cu mult mai înaltă. In schimb, fațada ce o are în Lăpușneanu, prin genul arhitectonic ce'l deosebește, va putea contrabalansa clădirea nouă; dar proeminența în stradă îi strică mult înfățișarea adevăratei valori ce o are din punctul de vedere al esteticei.

Dar acest palat istoric ar putea fi supus retragerei, și astfel palatul ar câștiga o ampioare cu mult mai deosebită pentru ochiul privitorului.

*

Casa aceasta are o vechime de peste o sută de ani, de care ce se constată din actele vechi că la 1827 în 22 Decembrie logofătul Const. Catargiu a vândut'o hatmanului Const. Paladi că de la acesta a cumpărat'o prin mezat Mihalache Cantacuzino la 14 Iulie 1832 cu preț de 120,000 lei (leul avea 40 de parale). La 2 Sept. 1851 se găsește publicat în „Buletinul" —foaia oficială—că spatarul Mihalache Cantacuzino a trecut'o soției sale Maria Cantacuzino, născută Ghica, socotită că având valoarea de 20,000 galbeni.

Din un act încheiat la 1866 reesă faptul că surorile Ecaterina Ghica și Maria Cantacuzino, născută Plagino, s'au învoit între dânsele ca aceste case rămase de pe urma defunctei lor mame, Maria Cantacuzino, să treacă în proprietatea Ecaterinei Ghica.

La 15 Iunie 1881, Ecaterina Ghica—născută Plagino și-a lăsat prin testament toată averea fiilor săi Dimitrie, Eugeniu, Ghiorghe și Nicu. Ea a murit la 7 Sept. 1881; La 19 Sept. 1885 Gheorghe Ghica autorizează pe fratele seu să vândă aceste case Creditului Urban reprezentat prin Directorul și înființătorul său, Alex. Gheorghiu, prof. universitar de economia politică. La 20 Februar 1886 s'a publicat ordonanța de adjudecare prin licitație a imobilului fraților Ghica asupra Creditului Fonciar Urban din Iași.

De la 1859 Ianuar 15 până

(Continuarea în pag. 4-a)

LA INVIEREA DOMNULUI

de Pr. N. HODOROABĂ

Când cerul nu-i înnourat, orice răsărit de soare este plin de farmec pentru omul îndrăgostit de frumusețile naturii; și totuși, această minune a faptului zilei este mult mai plină de farmec pentru călătorul ce-o contemplă, fie din largul mării ori al oceanului, fie de pe vârful unui munte... Pentru prăznuire și sufletească înălțare, multe sărbători a pus Biserica dinaintea creștinilor, toate cu rostul lor bine hotărât; dar nici una din ele nu aduce cu sine atâta bucurie, atâta înseninare în suflete, atâta înnoire, atâta înfrățire între oameni și nu pogoară în inimi atâtea nădejdi! Poate unde ea vine după un post lung în care creștinii și-au grijit sufletul; poate unde Biserica ne-a pus dinainte în Săptămâna Patimilor grozava tragedie a sfârșitului vieții Fiului lui Dumnezeu pe-o cruce de lemn înfiptă într'o după amează cu soare pe dealul Golgotei, în apropierea Ierusalimului, cetatea proorocilor. Poate. Dar poate și unde a venit așa de degrabă sfârșitul Aceluia care întrupa în sine trei misiuni: de proorog, arhiereu și împărat, —după intrarea triumfală în Ierusalim! In scurt timp, vândut de Iuda, apostolul; prins de dușmani, părăsit de ucenici, judecat de Ana, de Caiafa, de sinedriu, de Pilat și osândit la moarte. Scuipat, pălmuit, legat, batjocorit, încununat cu spini, îmbrăcat în haină roșie, cu trestie în mână în loc—de sceptru, răstignit între tâlhari, adăpat cu oțet, insultat în coastă, omorât cu moarte fioroasă de tâlhar, coborât în mormânt, acoperit cu lespede de piatră, pecetluit și străjuit de ostași!..

După amintirea tuturor acestora, cum să nu ne apară sărbătoarea Invierii Domnului ca un minunat răsărit de soare după împrăștierea întunericului nopții?

Dar poate ea e atât de slăvită — și unde vine în tovărășia primăverii mult așteptată... Poate. Și explicația e ușoară și firească; căci Invierea ca soarele primăvăratec a topit ghiața din inima apostolilor fricoși, din inima omenirii amorțită de păcat. După întuneric a venit lumina! După întristare a venit bucuria! După biruința de o clipă a răutății omenești, a biruit bunătatea și iertarea. Prin puterea sa dumnezeiască Hristos Învia a treia zi *„cu moartea pre moarte călcând și celor din mormânturi viață dăruindu-le"*.

Dreptatea a biruit nedreptatea, adevărul a biruit minciuna, dragostea a biruit ura și viața a biruit puterea morții. N'a spus El oare Martei, surorei lui Lazăr: *„Eu sunt învierea și viața: cel ce crede în mine, de va și muri, viu va fi?"* (Ioan, XI, 25).

Inviere sfântă! In tine au culminat și s'au înfăptuit zisele proorocilor de demult...

Paște mult așteptat! Tu ești sărbătoarea săracilor și orfanilor și a celor obijduți...

Zi binecuvântată! Creștinii cucernici la tine se duc cu gândul când mâna morții le închide ochii...

Inviere din zorii zilei! Tu ești minunea minunilor lui Hristos și nădejdea noastră în drumul de dincolo de mormânt...

Sf. apostol Pavel zice: *„Deșteaptă-te cela ce dormi, și te scoală din morți, și te va lumina Hristos"*. (Efeseni V, 14). Oare aceste cuvinte nu ni se potrivesc și nouă astăzi?... Cu Invierea lui Hristos, la lumina ei, să ne desmeticim din robia păcatului, căci ziua aceasta mare este și are tâlc adânc.

Creștini cucernici, sus inimile, căci: „Hristos a înviat!"

Pr. N. HODOROABĂ

BIBLIOTECA UNIVERSITARĂ

Depozitul LUPU STĂNESCU

Iaşi, str. Pantelimon 11 (Tg. Cucului)

Cu ocazia Campaniei de **lucrări**, anunţă Onor. clientelă că este asortat cu toate **materialele de CONSTRUCŢIE** ca:

Var alb, **Var** stins, **Ciment Brăila, Gips Turda, Alabastru, Cărămizi Refractare, Pământ Chamot, Mozaic** toate culorile, **Praf** de piatră, **Cărămizi de Zid şi Sobe, Ţigle** pentru **acoperiş, Fier** pentru **Beton armat, Catran, Cărbuni de Silezia** pentru forjă, **Coks, Trestie, Asfalt** turte, **Bitum** (smoală).

Împrumută clienţilor **Cazan** p. topit **Asfalt.**

Vinde cu preţurile cele mai reduse.

Desfide orice concurenţă.

Adevărate minuni!!

Stimate Domnule Săvescu,

Aduc la cunoştinţă una din cele mai uimitoare experienţe reuşite de mine, *graţie* Instrucţiunilor, cărţilor şi *aparatului* D-stră pe care le recomand oamenilor de bună credinţă, în puterea Spirituală şi magnetică. Prezentându-mi-se un caz de paralezie cronică la mijloc, pusei bolnavul pe un fotoliu, dându-i Sugestiuni, preparându-mi apă magnetizată prin *aparat.* Făcându-i câteva ondulaţiuni cu bagheta la cap, dându-i oglinda magică să privească în ea, după instrucţiuni. Făcându-i magnetismul şi câteva pose. dându-i să bea apă magnetizată, stropindu-l între ochi etc. . . . Spre mirarea celor de faţă în câtva timp bolnavul s'a sculat sănătos fără să-l sprijine cineva. E de notat că bolnavul ştia că am mai făcut bolnavi sănătoşi. Sunt 5 zile, a venit, mia mulţumit, transmiţând mulţumiri şi D-stră că m'aţi învăţat să vindec bolnavi. Aş dori să ştie toţi cetitorii să se intereseze de învăţăturile D-stră în bin le lor. *Cu deosebit respect Constantin C. Cojan str. Corbu 8, Focşani, 29 Martie 1928.*

Altul. Stimate D-le Săvescu, vă pun în faţă o experienţă a mea, făcând Sugestiuni după lecţii şi magnetismul, am magnetizat nişte apă, dându-i unui copil de un an care era moale la mijloc să bea şi să-l spele — prin Sugestii în 2 zile copilul a început a se târâi pe genunchi şi mâni etc. Cu profund respect Student Hortolomei I. Popa com. *Luciu Jud. Buzău,* 6 | 3 1927. Cetitorii din aceste scrisori va înţelege că dau lecţii de Sugestiuni, magnetism etc. Am cărţi Spiritiste lucrate din experienţele mele. am şi un aparat inventat pentru sugestiuni cu toate că nu l'am anunţat, pe urma acestor mulţi au reuşit şi am multe mulţumiri. Reuşite multe sunt şi în cuceriri de dragoste, sufleteşte în căsătorii etc. Acestea fiind chestiuni secrete nu se publică. Deci caut să răspândesc un bine pentru folos general. Eu deasemeni fac sugestiuni şi magnetism tot pentru folos general. Dar pentru acest lucru acum sunt amendat de Serviciul Sanitar local cu 2000 lei pe motiv că practic medicina, nu mă amestec în medicină, lucrez magnetismul care este o muncă Ştiinţifică recunoscută de Savanţi. Recomand cu aceasta ocazie o lucrare a mea completă, apărută acum, Cheia ocultă *„Spirituala"* cu 200 articole lecţii şi reţete, de auto-sugestiuni, sugestiuni, fascinare, magnetism şi Telepatie Spirituală. 120 lei volumul la librării, Socec, Ionescu, V. Alecsandri, etc, şi la Debite în centru, aparatele le posed numai eu.

Spiritist Prezicător Săvescu, str. Eternităţei 58 Iaşi

Cremă camphorată

Pentru pete şi pistrui, După o scurtă întrebuinţare face să dispară orice pete şi puncte de pe faţă redând culoarea naturală a pielei.

Laboratorul Farmaciei Const. I Werner, Iaşi

Numai la Magazinele de Muzică

FOTESCU

Iaşi str. Lăpuşneanu 29 şi Cuza-Vodă 27

se poate obţine cu

Lei 3600 una Bicicletă „HERMINIA"

plătibil în **Rate mici lunare**

Asemenea au sosit şi **noul Tip** de

Bicicilete cu 3 viteze, 1928

Foarte important

PLASE DE SÂRMĂ împletită, simplă şi ondulată în orice dimensiuni, după cerere, pentru împrejmuiri la vii, grădini şi livezi, locuri virane, parcuri. cotețe de păsări, ciucuri, etc. TENIS precum şi

GRILAJE DE FIER, combinate cu sârmă, pentru stradă şi morminte,

execută prompt, ireproşabil şi cu preţuri avantajoase

Fabrica I. Marek

Iaşi str. Socola No. 153-155 Telefon 72

Franzensbad

Prima staţiune balneară de acid carbonic din lume. Cele mai puternice isvoare de ape minerale. Cea mai bună staţiune pentru vindecarea bolilor de inimă şi bolilor de femei, sterilitate, gută, reumatism şi constipaţie cronică. Informaţii şi prospecte prin administraţia băilor. Pentru inceput şi sfârşit de sezon. preţuri reduse.

La magazinul de mobile GH. GLINBERG

Iaşi str. Ştefan cel Mare No. 33 (vis-avis de Bursă)

Au sosit adevăratele **PATURI QUITTNER** din **Viena** (nu **sistem Quittner**) precum şi **pătuţuri** pentru copii, trăsurici din Viena şi scaune adevărate **THONETT** (Viena). Deasemenea tot felul de mobile fine.

Preţuri convenabile

Luca P. Nicolescu

Sucursala IAŞI

str. Ştefan cel Mare 4

Lei **29** Pânză de casă
„ **34** Chiffon fără apret
„ **28** Americă
„ **39** Pânză naturală
„ **98** Pânză dublă p. cearceafuri
„ **125** Prosoape pluşate
„ **79** Catifele à cote toate culorile.
„ **49** Ciorapi bărbăteşti
„ **95** „ de Mousseline p. Doamne
„ **148** Ciorapi de mătase p. Doamne
„ **80** Perdele de reţea

M A R E

asortiment

I N

LINOLEUM

toate lăţimile

COVOARE, PREŞURI, PERDELE, ŞTOFE de MOBILE MAŞAMALE PENTRU MESE,

RAIOANE SPECIALE şi BINE ASORTATE în

STOFE bărbăteşti şi de doamne

Mătăsuri

Pânzărie

Zefiruri

Preţuri reduse

Inginer Architect

cu diplomă din străinătate

cu practică îndelungată execută construcţiuni, face planuri, devize şi lucrări de beton armat. Primeşte şi conduceri de lucrări. Pentru informaţiuni adresa la ziar.

Magazinul Universal „RATA"

str. Gh. Mârzescu 34

A desfiinţat comisionul

„GHIAŢA" S. A. R.

pentru fabricarea Gheţii artificiale şi utilizarea frigoriferelor Iaşi

Înştiinţează Onor. Public că s'a pus în vânzare dela 1 Aprilie a. c. ghiaţă artificială cu preţul de lei 1.95% Kgr. transportat la domiciliu.

Abonamente pentru orice durată se primesc la:

Biroul făbricei la Abator şi la *Agenţia din strada Ştefan cel Mare No. 36* (Casa Hulkiver).

„M A R I N A"

Soc. de asigurare şi reasigurare

Agenţia Iaşi

str. Ştefan cel Mare 27

Pentru asigurarea avutului Dv. grăbiţi-vă a vă adresa la Soc. *„Marina"* care este una din cele mai avantajoase şi solidă, fiind garantată cu o poliţă de reasigurare a renumitei Soc. Mondiale *Alliance din Londra.* Poliţa englezească se predă direct clientului.

MI S'A FURAT de joi, doi juncani de 2 ani, o vacă a fată şi o mânzată.— Rog cel ce ştie unde se află, să mă anunţe şi voi da o bună recompensă.

Costache Dorojincă

str. Fântânelor No. 12

LOCUL din strada Oancea No. 11 se vinde întreg sau în parcele a 43.000 lei parcela de 600 m. p. Adresa Maior Ambrozi str. Speranţei 8.

ADUC LA CUNOŞTINŢA, Societăţilor, antreprenorilor şi proprietarilor că cu ocazia primirei unei comenzi de *Roabe* pentru Primărie, execut după comande roabe lucrate pe viaţă. Repar orice obiecte în fier, şi metal, trăsuri, camioane, teascuri, zdrobitori, ancore pentru a strânge orice zid crăpat.

str. Sf. Andrei 27, Iaşi.

Rezultatul examenului de definitivat

al învăţătorilor din jud. Botoşani, Suceava şi Câmpul Lung.

Examenul de definitivat al învăţătorilor ţinut la şcoala normală din Botoşani, s'a terminat.

Au reuşit următorii 52 candidaţi în ordinea clasificării, din judeţele Botoşani, Suceava şi Câmpul Lung:

Gramatoviei Elena 9.66 Botoşani, Dolincescu Emilia 9.30 Botoşani, Ursache Alexandrina 9.26 Câmpulung, Lazurec Mihai 9.26 Suceava, Buhaciuc Ana 9.13 Botoşani, Şandru Teofil 9.00 Câmpulung, Gheorghiu Mihai 8.93 Câmpulung, Stancu Aurel 8.93 Botoşani, Alexievici Elisabeta 8.93 Câmpulung, Olaru Eugen 8.80 Câmpulung, Dimitriu Alexandra 8.73 Botoşani, Dănilă Gh. (Băluşeni) 8.73 Botoşani, Lăzărescu Elena 8.66 Câmpulung, Borcilă Lucreţia 8.53 Botoşani, Constantineanu Elena 8.46 Botoşani, Raicu Natalia 8.46 Suceava, Andriescu Alexandrina 8.33 Botoşani, Neuman Gabriela 8.33 Câmpulung, Muraru Ilarion 8.33 Suceava, Paucă Dumitru 8.13 Botoşani, Rădăuceanu Vasile 8.13 Botoşani, Bârzu Gr. Maria 8.13 Botoşani, Faraon Lucreţia 8.06 Câmpulung, Vasiliu Natalia 8.00 Botoşani, Dobrea Eleonora 8.00 Câmpulung, Mrejeru Maria 8.00 Câmpulung, Iavorshi Eleonora 8.00 Suceava, Alexievici Ecaterina Botoşani, Bârzu I. Maria Botoşani, Cumpătă Melania Botoşani, Dănilă Gh. (Râşca) Botoşani, Apostiu Aspazia Botoşani Popovici Elena Suceava.

Petrescu Maria Botoşani, Salomei Ioan Botoşani, Fedchiu Eugenia Câmpulung, Maximiuc Aurora Suceava, Mandinescu Vasile Botoşani, Grasu Ioan Botoşani, Donici Neculai Botoşani, Hazgan Maria Botoşani, Bayng Rudolf Câmpulung, Săvulescu Alexandrina Botoşani, Loy Vera Câmpulung, Popovici Maria Suceava, Heriuc Neculai Suceava, Sandu Ecaterina Botoşani, Forgaci Francisca Câmpulung, Maximiuc Eustafi Suceava, Bazic Elena Botoşani, Onişor Zamfira Câmpulung, Mazurovici Maria Suceava.

DE INCHIRIAT localul fost Restaurant, strdda Cuza Vodă 42 bis, 11 camere, întreg sau în apartamente, pentru comerţ sau locuinţe. — Adresa advocat Cristofor, str. Cuza-Vodă 42 bis.

DE INCHIRIAT IN CENTRU, una cameră frumoasă şi antreu, îndecată pentru cabinet medical, birou de avocat, societăţi, asemenea şi alte două camere. A se adresa la ziar.

DE INCHIRIAT în str. Elena Doamna 49 lângă Spitalul Israelit un apartament de 3 odăi şi o bucătărie şi altul de două odăi şi bucătărie în str. Păcurari No. 38. — A se adresa D-lui Constantin Toma, strada Păcurari 38.

DE INCHIRIAT apartament, parter, subsol, beci cu instalaţie electrică şi apă, strada Sărăriei No. 1, vis-a-vis Şcoala Arte şi meserii.

DE INCHIRIAT mai multe apartamente de câte două odăi şi una bucătărie, precum şi una magazie pentru cereale în Şos. Nicolina No. 21. — A se adresa la Banca Moldova, Secţia contenciosului.

DE INCHIRIAT casă nouă, compusă din 5 camere, 3 antreturi, bucătărie, 1 cameră pentru servitoare, pivniţă, apă, lumină, grădină la faţă. Al doilea 2 camere şi bucătărie, apă, lumină str. Sf. Andrei No. 27 Iaşi.

DE INCHIRIAT ieftin în str. Uzinei No. 7, două odăi şi o bucătărie. A se adresa la Depozitul de ziare din str. Unirei 5 (lângă Cinema Sidoli).

DE INCHIRIAT sau de vânzare case libere imediat, curte mare, grajd etc. Str. Cogălniceanu 18 bis. Vizibil între 12-2

DOCTOR IN MEDICINĂ

M. WECHSLER

Specializat în Franţa în

ARTA DENTARĂ

Boli de gură şi de dinţi

Consult. 9-12 şi 2-7 p. m.

Iaşi, Str. Ştefan cel Mare 13

Casele Leon Mayer

Înmormântarea lui Lazăr Damsker

Duminică după amiază la ora 2 a avut loc înmormântarea regretatului Lazăr Damsker, tatăl fraţilor Max şi Jaques Damsker, editorii ziarului nostru.

Carul funebru a pornit de la locuinţa defunctului din strada Cuza Vodă, urmat de membrii familiei, reprezentanţi ai Camerei de Comerţ, Sfatului Negustoresc, societăţilor de binefacere şi numeroşi prieteni şi cunoscuţi.

La templul Neuschatz d. dr. Thenen, şef rabin al comunităţii israelite, a oficiat un serviciu religios.

D. Rabin Thenen a rostit o emoţionantă cuvântare, relevând meritele defunctului.

D. Wily Goldstein, secretarul Sfatului Negustoresc, a arătat că defunctul a făcut parte din societăţile de binefacere şi era foarte bine văzut în lumea comercială, unde sfatul lui era ascultat.

Corpul funebru s'a îndreptat spre cimitirul din Păcurari, unde a avut loc înhumarea.

*

Lazăr Damsker, a fost o figură simpatică, din şcoală încă. La Gimnaziul Alexandru cel Bun, pe când gimnaziul se găsea în strada Sf. Lazăr, a fost un favorit al profesorilor *Bon* şi *Racovitza* (tatăl actualului primar al Municipiului) şi aceasta pentru că Lazăr Damsker, învăţa latineasca cu plăcere. Mai târziu s'a devotat contabilităţei —într'o vreme când încă nu erau şcoli speciale şi nici un corp de contabili experţi, aşa că învăţătura trebuia s'o facă singur. Şi în breasla aceasta, a adus servicii mari comerţului ieşan.

Dan

Cât a costat

restaurarea spitalului israelit

Comptul restaurărei spitalului israelit, nu e încă totalizat. Se crede însă, că trece peste cinci milioane lei.

Cum s'au adunat aceşti bani, într'un oraş sărac, ca Iaşul, care întreţine şi atâtea instituţii caritabile? La această întrebare, iată ce ne răspunde d. Carol Drimer, epitrop la această instituţie:

—„Succesul îl datorăm presei. Apelul spitalului israelit, reprodus de presă, a găsit un ecou dorit la societăţile filantropice din America, — aşa că prin concursul presei, s'a putut aduna jumătate din suma necesară pentru restaurare. Restul s'a acoperit prin contribuţia voluntară a ieşenilor".—

Cu atât mai frumos. DAN.

Două incendii în judeţ

Un incendiu a isbucnit aseară în com. Dumeşti-Iaşi, la locuinţa săteanului Neculai Ştefan. Focul a distrus în întregime casa, apoi a cuprins o magazie şi un grajd,—mistuind o considerabilă cantitate de cereale precum şi 9 vite.

Pagubele sunt mari.

*

Un alt foc s'a declarat astă noapte în com. Ţiganaşi (Iaşi), la casa gospodarului Gh. Toma. Incendiul a mistuit întreg avutul săteanului, pricinuind pagube însemnate.

In urma anchetei jandarmilor, s'a descoperit că focul a fost pus de săteanul Const. Turzanu, care era un vechi duşman al lui Toma.

Criminalul a fost arestat.

Imediat de premieră

A doua „conştiinţă"

Dramă în 4 acte de Paul Lindan

In astă seară, Teatrul Naţional reprezintă piesa de senzaţie a lui Paul Lindau: *„A doua conştiinţă".*

Lucrarea a intrat de mulţi ani în repertoriul permanent al scenei noastre şi a cunoscut, —ori de câte ori a fost jucată, succese trainice.

Interpretul prim era d-l Vlad Cuzinschy.

Astăzi, în rolul creat de Gemier la teatrul „Antoine" din Paris, îl întâlnim pe artistul *Aurel Ghiţescu,* care a pus şi piesa în scenă într'un mod absolut nou.

In dublul rol de procuror şi apaş (Hallers), d-sa are o creaţie complexă.

In celelalte roluri vor apare d-nele: Eug. Melinte—Vasilescu, Any Braeschy, N. Meicu şi d-nii: C. Vernescu-Vâlcea, V. Boldescu St. Morcovescu Teleajen, I. C. Damira, C. Ramadan, N. Meicu, C. Sava, I. Handoca, T. Protopopescu etc.

Cursă ciclistă

Luni 16 Aprilie a avut loc cursa ciclistă pentru juniori, Iaşi Podul Iloaiei şi Retur 46 km., organizată de Asoc. Sport. „Atlantica" sub conducerea d-lui Tofan P.

Pornirea a fost de la bariera Păcurari la ora 9.20, Au participat 14 concurenţi. S'au împărţit 6 premii. Cicliştii au sosit în ordinea următoare:

1) Gh. Sturdza, 2) Koabi G. („Atlantica") 3) Belzer, 4) Cilibidache, 5) Ionescu Rom. 6) Pavili Costică.

Comisari de parcurs, Tofan Petru, Zimmer W.

Comisar general Brüll.

Asoc. „Atlantica" mulţumeşte magazinelor ce au contribuit la premii.

INFORMAŢII

x D. avocat I. Schreiber-Spina, a telegrafiat ieri ziaristului Al. Terziman din Chişinău, că se înscrie printre apărătorii săi, la procesul ce se va judeca în ziua de 2 Mai a. c. la consiliul de război din Chişinău.

Se ştie că ziaristul Terziman a fost trimis în judecată pentrucă a publicat în ziarul „Dimineaţa" o serie de articole asupra situaţiei din Basarabia.

x Duminică 22 Aprilie 1928 ora 6 p. m. se va celebra în Catedrala Catolică din Iaşi, căsătoria religioasă a D-rei Amalia Schreiner, fiica mezina a D-lui Rudolf Schreiner mare industriaş, cu d-l Inginer Architect, Vasile Moscu, diplomat al Politechnicei din Paris, Profesor la Şcoala de Arte şi Meserii din Soroca.

Eczema

Persoanele cari suferă de eczemă de ani de zile pot recăpăta un somn liniştit întrebuinţând Pomada Cadum ce opreşte îndată mâncărimea,

x In seara zilei de 14 Aprilie cor. a avut loc în cerc intim, logodna talentatului caricaturist Neumann Mann cu simpatica şi drăgălaşa d-ră Ana Rosenberg, originară din Cernăuţi.

x In cursul primei jumătăţi a lunei Maiu, d-na *Lucia Braboescu—Hotineanu* vine la Iaşi pentru a da o singură reprezentaţie cu sugestiva lucrare a lui Rostand: „Romanţioşii".

Dl. Vlad Cuzinschy prepară „Romanţioşilor o inscenare nouă.

Informaţii la „Braşcu".

x Astăzi după amiază va avea loc şedinţa sectorului Mitropoliei a partidului naţional-ţărănesc.

Vor lua parte şi d-nii prof. P. Andrei şi M. Jacotă.

x O ceartă care a degenerat în bătae, s'a iscat aseară în comuna Roşcani, între d-nii Manea Zaharia proprietar, şi D. Racoviţă, notarul comunal.

S'a deschis o anchetă.

x La comisia 1 este cercetat Vasile Secupu din com. Hermezia jud. Iaşi, dispărut din serviciul directorului Şcoalei de Arte şi Meserii din Iaşi. El a fost găsit cu mai multe obiecte, a căror proveniență n'a putut'o lămuri.

ULTIMA ORA

Entuziasta primire la New-York a aviatorului american Koehl

Berlin 17. — Câmpul de aterisare Mitchellfield de lângă New-York era tixit de lume. N'au lipsit nici reporterii sutelor de gazete, nic fotografii, nici cinematografiştii.

Dar la un moment dat se zvonise că avionul „Bremen" a căzut în ocean.

Consternare generală. In acest scurt răstimp s'au realizat rămăşaguri de zeci de mii de dolari.

Cele mai triste persoane erau însă două rude ale pilotului Koehl, care de 3o ani nu-l mai văzuseră pe celebrul aviator. Şi se gândeau cu profundă durere, că de acum nu-l vor mai vedea niciodată.

Când, pe neaşteptate, se răspândi fulgerător vestea fericită, că avionul „Bremen" este aproape de New-York. Lumea începu să se îmbulzească, pentru ca să-l poată vedea pe aviator. Autorităţile militare au evitat însă nenorocirile care puteau rezulta din entuziasmul de nedescris al publicului.

Koehl a fost păzit tot drumul de 500 soldaţi, 50 poliţişti şi un cortegiu de 24 automobile.

La reuşita acestei sărbători, unică până azi la New York, a contribuit timpul admirabil, cu un cer senin luminos.

Ceiace a impresionat însă în mod neplăcut— mai ales cercurile republicane— este faptul că la fereastra cabinei lui von Hühnefeld, tovarăşul de drum a lui Köhl, era atârnat un steag roş alb-negru. S'a aflat mai târziu că von Hühnefeld este un monarhist convins.

*

Alte amănunte

Bucureşti 17.— După ultimele radiograme, avionul „Bremen", a aterizat Vineri la ora 8 seara (ora germană) la Greenly în Terra-Nowa, din cauza terminării benzinei.

Ştirile despre aterizarea avionului german la Tera Nova, au fost imediat transmise din New-York la Berlin şi celelalte posturi de radio din Germania.

In Germania, făcându-se socoteala, că de la Tera Nova la New-York aviatorii vor face acest drum în 30 minute şi cum era siguranţa că avionul a traversat Atlanticul, s'a transmis tuturor posturilor din Europa, aterizarea avionului la NewYork.

Transmisiunea a fost însoţită de mersul „Deutschland über alles" şi de câteva cuvinte de laudă pentru industria şi aviaţia germană.

*

Avionul „Bremen" a aterizat la New-York abia Sâmbătă la ora 11 dim. ora europeană.

Cauza acestei întârzieri a fost că avionul isprăvise benzina necesară mersului, şi a trebuit să se aştepte până să poată sosi un transport de benzină.

*

In nopţile şi zilele de zbor, posturile de emisiune din Germania, din 2o în 2o minute transmiteau lumei întregi ştiri despre strălucitul raid.

Oficiosul guvernului cere

interzicerea congresului de la Alba-Iulia

Oficiosul guvernului „Viitorul" comentând cele ce scriu ziarele despre adunarea dela Alba Iulia, susţine că întrunirea nu trebue să fie autorizată, deoarecese ameninţă dinainte cu hotărâri grave şi surprinzătoare.

„Viitorul" arată că ziarele partidului naţional-ţărănesc din Ardeal publică apeluri sediţioase, cu versuri în formă populară care chiamă la Alba Iulia tot poporul, cu mic, cu mare, cu femei şi copii.

„Viitorul" declară că nu ştie dacă guvernul va autoriza sau nu întrunirea, dar repetă părerea sa că adunarea nu poate fi autorizată.

O nouă soluţiune

a prohibirei alcoolului în Statele Unite

Praga (Ceps).— A. I. Sarath din Chicago, membru al congresului Statelor Unite, (care e de origine cehoslovacă şi o cunoscută personalitate politică), a depus un proect pentru schimbarea legei prohibiţiei, după care vânzarea de băuturi alcoolice ar fi monopolizată de stat. Prin aceasta s'ar pune capăt periculoaselor contrabande de alcool care au provocat numeroase cazuri mortale precum şi numeroase crime printre contrabandişti.

SPRIJINIŢI FLOTA AERIANĂ

INFORMAŢII

x Autorităţile superioare au fost sesizate de cazul unui înalt demnitar din Moldova acuzat de scandal în stradă pentru flagrant delict de imoralitate. Afacerea a provocat senzaţie.

x Un medic din localitate a fost citat Sâmbătă la Parchet, într'o afacere de avort.

x Aseară la orel 8 un sergent a prins'o pe Maria Ştefănescu, care dispăruse dela ospiciul Socol, unde era internată.

x In cartierul c. f. r. Nicolina a fost găsită moartă femeia Ana Foreia în etate de 75 ani. Se crede că moartea se datoreşte mizeriei.

Cadavul a fost transportat la morgă.

x A apărut „Complex" (An. II No. 1), Ziarul de artă şi literatură din localitate, de sub conducerea *d-lui G. Spina*, cu următorul cuprins:

„Mitică Popescu" de Camil Petrescu (cu caracterizări de E Lovinescu, N. Davidescu şi F. Aderca), *„Viţelul lui Fidosie Cotoroboi"* de Titus Hotnog, *„Roze de April"* (versuri) de C R. Ghiulea, *„Mihai Codreanu"* de George Mihail-Zamfirescu, *„Mistreţul"* (versuri) de Radu Boureanu, *„Cândva"*... de Raul Iulian. *„Ştiinţa compilată"* şi *„Comercializarea publicaţiilor"* de Ion Micu, *„Robert de Flers"* de N. Ioseph, *„Insemnări literare"* de Ion Om şi Marin Horia, *„Somaţiune cuviincioasă"* şi *„Polemice"* de I. Berg, *„Procese anotimp"* de Ramynt, *„Conflict ungaro-polon"* de S. Arcu, *„Cronica liberă"* de M. Horia. Caricaturi inedite de *Sell. „După un an"*, *„Cugetări" etc.*

Familia, greu încercată, exprimă vii sentimente de recunoştinţă d-lui Dr. Thenen Şef-rabin al Comunităţii Israelite, Societăţii Fraterna-Păcurari, Orfelinatului Neuschatz, şcoalei Thalmud-Thora Mare (Tg. Cucu) precum şi numerosului public care a ţinut să asiste la înmormântarea scumpului ei

LAZAR DAMSKER

DOCTOR
Sebastian Pineles
medic de spital
Specializat la Paris şi Viena
în boli de copii şi sugaci
RAZE ULTRAVIOLETE
Consult. 2—4 p. m.
str. Gh. Mârzescu 16, etaj
(Casele foste Kessim)

DOCTOR
HERMANN MORGENSTERN
Specialist din **Viena** pentru
Boli Interne şi Venerice
Tratament modern al boliilor
de Stomac, Inimă şi Plămâni
Raze ultra-violete,
BAI DE LUMINA, ELECTROTERAPIE
Str. Cuza Vodă 6
(Deasupra Farmaciei Jelea)
Consult. 9-12 a. m. şi *3-8 p. m*

România
Corpul Portăreilor Trib. Iaşi
PUBLICAŢIUNE No. 97
Anul 1928, luna Aprilie 10

Se publică spre cunoştinţa generală că conform adresei Jud. Ocol I Mixt Iaşi, No. 8325 | 1928 se va vinde prin licitaţie publică în ziua de 25 Aprilie 1928 ora 10 a. m. averea mobilă sequestrată cu procesul verbal No. 664 | 928 de la Litman Litman la pretenţia Soc. Fraţii Haimovici avere compusă din: 11 şorţuri, 21 pantaloni, 2 rânduri haine, 17 costume bărbăteşti de doc, 4 pantaloni de doc, 11 hainuţe p. copii, 4 m. doc bleumaren, 10 plapome, 1 maşină de cusut Singer şi altă avere prevăzută prin sus menţionatul proces verbal.

Vânzarea se va face în Iaşi, str. Nicolina No. 35, domiciliul debitorului pe bani gata şi în asistenţa comisarului respectiv.

Şef Portărel, Gh. D. Sava
Secretar, Munteanu

Se combate cu cel mai bun
PURGATIV NATURAL
APA MINERALĂ
Breazu
NU OBOSEŞTE ŞI NU DEPRINDE
STOMACUL ŞI INTESTINELE

APA DE BREAZU are efecte salutare în schimburile nutritive ale organismului, asigură buna stare a stomacului, a ficatului şi a rinichilor; reîmprospătează sângele şi contribuind la buna funcţionare a tuturor organelor, menţine sănătatea şi buna dispoziţie.

CEREŢI IN FARMACII ŞI DROGUERII

Dr. L. BALLIF
medic primar
BOLI MENTALE ŞI NERVOASE
str. Alexandri No. 5
(Laboratorul Dr. Franke)
Consult. 6 — 7 jum. p. m.

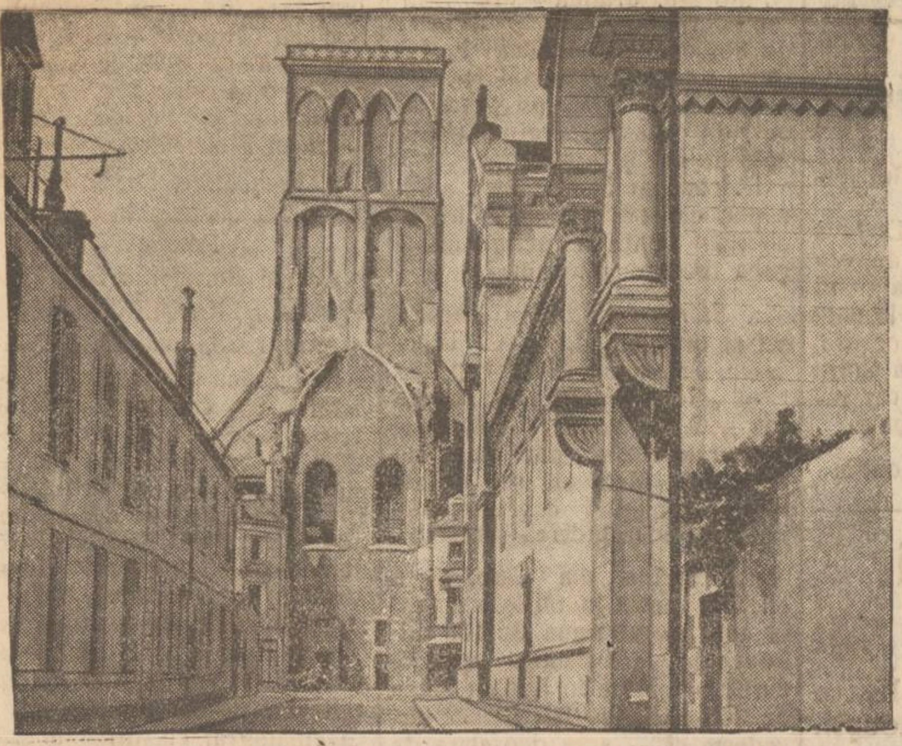

TIMPUL distrugător

Străvechiul turn al lui Carol cel Mare din Tours (Franţa) datînd din anul 800 după Hristos, s'a prăbuşit, provocând grave avarii caselor din jur.

In zidurile monumentului apăruseră crăpături de câteva luni de zile, dar reparaţiile au întârziat şi s'a ajuns la nenorocirea de astăzi.

Violent cutremur de pământ

la Giurgiu şi în Bulgaria

Bucureşti 17—In ziua de Sâmbătă, când s'a resimţit în Capitală cutremurul de pământ, un violent cutremur s'a produs şi la Giurgiu. Câteva case au fost serios avariate, iar câteva persoane rănite.

*

Se anunţă şi din Bulgaria un puternic cutremur. La Filipopoli s'au prăbuşit numeroase case, moschei şi biserici.

Sunt 25 de morţi şi mai mulţi răniţi. Până în acest moment lipsesc amănuntele.

Un avion cade la Tecuci

Tecuci 17.—Un avion de propagandă sosit din Bucureşti, pe când vira deasupra oraşului nostru, a căzut în grădina publica sfărâmându-se.

Pilotul şi ajutorul său, au scăpat neatinşi.

Congresul general al Podgorenilor

Duminică 22 April va avea loc la Bucureşti congresul general al podgorenilor. Au fost invitaţi să participe membrii guvernului, parlamentarii şi fruntaşii vieţii noastre politice.

D. I. C. Teodorescu—Iaşi, delegatul Uniunei generale a Podgorenilor, a trimis câte un apel către toate sindicatele viticole pentru a trimite la Bucureşti un număr cât mai mare de delegaţi.

In ziua congresului vor avea loc întruniri şi manifestaţii în toată ţara. Se vor trimite telegrame de adeziune congresului şi telegrame cu doleanţele podgorenilor către Inalta Regenţă.

Astăzi are loc o întrunire regională a viticultorilor la R. Vâlcea.

Şi zilnic se vor ţine întruniri în diferitele regiuni viticole pentru pregătirea congresului.

Din Basarabia vor participa câteva sute de podgoreni. Iaşul va fi reprezintat la congres printr'un mare număr de viticultori.

Lupta contra incendiilor în Rusia

Moscova (Ceps).— La comisariatul de interne s'a început consfătuirea a tuturor specialiştilor în chestiunea incendiilor din diferitele gubernii, ralativ la lupta contra incendiilor de la sate, cari sunt în continuă creştere.

Cauza incendiilor sunt sobele rele lipsa de atenţie în timpul uscării cerealelor şi răufăcătorii. Sovietul comisarilor poporului a hotărât să acorde anual suma de 5 milioane ruble în contra incendiilor.

Parlamentari italieni

vizitează Budapesta

Budapesta 17.—Pentru astăzi sunt aşteptaţi să sosească 50 deputaţi italieni, cărora parlamentul maghiar le va face o primire oficială.

Oaspeţii italieni vor rămâne două săptămâni şi vor studia amănunţit situaţia din Ungaria.

DOCTOR
L. HEITEL
MAMOŞ
De la clinicile din Berlin, Viena Frankfurt
Boli de femei şi naşteri
Str. Săulescu 2 (alături de Biserica Talparari)
Consultaţiuni 3—6 p. m.
Pentru săraci gratis zilnic.

Iaşul cultural şi social

Sub titlul de mai sus, distinsul nostru confrate, d. *Ion Dafin*, a adunat într'un admirabil volum, o serie foarte interesantă de amintiri şi însemnări, care privesc dezvoltarea politică, culturală, artistică şi socială a bătrînului Iaşi.

Sunt date preţioase despre vechea mişcare socialistă, partidul radical şi Gh. Panu, partidul junimist şi P. P. Carp „Junimea", rolul politic al lui Al. Badareu, aspecte sociale de odinioară revistele culturale şi presa, din trecut, Ion Creangă şi Caragiale, diferite figuri ieşene, viaţa artistică şi teatrală,... şi numeroase alte probleme şi evocări de cel mai mare preţ, care fac volumul d-lui Dafin indispensabil în mâna orcărui moldovean.

Un volum de 25o pagini se poate procura cu 8o lei, la orce librărie.

Ne vom face plăcerea a ne ocupa amănunţit de această utilă şi valoroasă operă.

DOCTOR
Dora Coslowsky
MAMOŞ
de la clinicile din *Paris* şi *Montpellier*
BOLI DE FEMEI, NAŞTERI
Consult. 3—6 p. m.
Strada Cuza Vodă No. 16

Doctor A. Dascăl
BOLI de COPII şi INTERNE
VENERICE şi SIFILIS
Tratamentul radical al Blenoragiei acute şi cronice. Injecţiile intravenoase cu Neosalvarsan
Consult. şi tratament:
10—12 a. m. şi 2—8 seara
Iaşi, str. Cuza Vodă 42
(casele Cristofor)
vis-a-vis de Camera de Comerţ

Dr. H. Wechsler
Boli interne, Genito-urinare Sifilis
DIATERMIE
pentru boli urinare, boli de femei, reumatism, nevralgii, migrenă, gută, diabet, boli de stomach etc
Consult: 8-11 a. m. 2-8p. m.
IAŞI, str. Armeană 4

IASI, Reprezentanţa:
Depozitul **„LADY"** Bulev. Ferdinand No. 9

Biciclete
„ALCYON" de curse tip **1927, SPIŢE** negre, şi **„GÖRIKE"** de oraş, găsiţi cu preţurile originale ale Fabricei precum şi **accesorii** la Magazinele **„FULGERUL"** Cuza-Vodă 17 (vis-a-vis de **Turnul-Goliei**) şi **„TROMPETA"** Cuza-Vodă 52 vis-a-vis de Camera de Comerţ.
Observaţi bine **Firmele** în interesul Dv.
Facem înlesniri de plată

La ferma BADAREU
• s'au pus în vânzare
vinuri superioare
CU PREŢ REDUS, 16 — 20 LEI LITRUL

ȘTIRI DIN ȚARĂ ȘI STRĂINĂTATE

„OPINIA"

literară și artistică

(Continuarea din pag. I-a)

tribuția d-lui Mihalescu, toată critica franceză este unanimă, afirmând din nou talentul și priceperea artistului român.

Bernard Shaw și căsătoria.

Bernard Shaw, solicitat să-și exprime părerile sale asupra căsătoriei, a răspuns:

— „Nu există un bărbat, care să îndrăznească a spune adevărul asupra căsniciei, atâta timp cât soția lui este încă în viață. Bine'nțeles, dacă n'o urăște ca Strindberg. Or, nu este cazul meu"...

Shaw, humorist până la capăt, a convins-o pe soția lui să scrie aceste rânduri de mai sus...și el a semnat „conform copiei, spre a evita un scandal în menajul meu, Bernard Shav".

Acum zece ani..

O doamnă, care cu tot fardul minuțios nu-și putea ascunde toamna vrâstei, a fost prezentată într'o zi celebrului pictor Chabas. Acesta, judecând-o dintr'o singură privire expertă, se inclină galant și zise cu cruzime:

— „Ah, doamnă, cu un model ca d-ta aș fi făcut un admirabil portret, acum zece ani"...

Doamna zâmbi, ca și cum n'ar fi înțeles ironia:

— „Vai răspunse ea cu un ton surprins, ați avut talent, acum zece ani ?".

Clădiri și estetică

Istoricul casei Creditului Urban

(Continuarea din pag. I-a)

la 1862 Aprilie casa aceasta a servit de palat domnesc a lui Cuza-Vodă, fiind închiriată de guvernul Moldovei, iar din toamna lui 1917 a servit de reședință a regelui Ferdinand până în Noembrie 1918, fapte pentru care a devenit palat istoric.

Acesta este istoricul casei. Dar clădirea n'a fost totdeauna așa cum se vede acuma; ea a trecut din refacere în refacere iar între 1878—80 a fost supusă unei restaurări serioase și dacă nu mă înșel această lucrare a făcut'o răposatul arhitect Iulius Reineke, reîntors pe atunci ca diplomat al marei academii de arhitectură din Viena și-a ținut să se distingă prin o lucrare arhitectonică mai deosebită făcând fațada cu fronte'spiciul ce'l vedem azi.

EM. AL. MANOL'U

Sinucideri la Varșovia

Ziua din ajunul Paștelui a fost la Varșovia o zi neagră. Orașul a înregistrat un recoro tragic. In aceiași zi s'au întîmplat 13 — număr odios — sinucideri, dintre care numai 8 au reușit deplin. Se spera că ceilalți 5 sinucigași vor scăpa cu viață.

Modificarea liniei ferate Iași-Vaslui

Construirea variantei Ciurea-Bârnova

Autoritățile ceferiste locale au fost înștiințate că multiplele rapoarte ale Direcției locale C. F. R. cu privire la pericolul permanet ce-l prezintă linia ferată între Ciurea și Bârnova, — au avut un succes neașteptat.

Direcția generală C. F. R. a hotărât modificarea liniei Iași-Vaslui, prin construirea unei variante între Ciurea și Bârnova.

Această variantă va ocoli tunelul Bârnova după cum va ocoli urcarea dealurilor Bârnova și Ciurea, urmând a fi așezată la poalele acestor dealuri.

Sumele necesare pentru construirea acestor variante—aproape 100 milioane lei, au și fost alocate.

Actualmente se conduc tratative cu proprietarii terenurilor ce urmează a fi expropiate.

Se crede că până'n doi ani această variantă să poată fi construită.

CONGRESUL INTERNAȚIONAL PEDAGOGIC DIN BERLIN

ROMÂNIA NU PARTICIPĂ

(De la corespondentul nostru din Berlin)

Berlin, Aprit 1928

Intre 12 și 17 Aprilie are loc în Berlin, pentru prima oară *marele Congres internațional Pedagogic.*

Participă peste *4000 Profesori* și reprezentanții corpului școlar din diferite țări, spre a se studia școala populară germană, desvoltarea sa și legătura sa culturală cu școlile similare din țările străine.

Cu concursul Ministerului Cultelor și instrucțiunei publice al Prusiei, în frunte cu d-l Ministru *Dr. Becker,* organizatorii acestui Congres în frunte cu Profesorul Tschenscher s'au mai asigurat ajutorul comunei Berlinului, a Ministerului de externe din Berlin și marile organizații a Profesorilor din Germania, Franța; Anglia, Holanda și Ceho-Slovacia.

Pe lângă vizitarea școlilor model, vor avea loc diferite festivități și conferințe în *Teatrul Kroll,* în *Marele Schauspiel haus* și în localul *Societății Profesorilor* din *Alexander Platz.*

Tot odată s'a aranjat o expoziție școlară în sălile *școalelor din Charlottenburg.*

Următoarele țari vor fi reprezentate: *Austria, Svițera, Hollanda, Danemarka, Suedia, Norvegia, Finnlanda, Lituania. Estonia, Belgia, Franța, Anglia, Italia, Ceho-Slovacia Polonia Jugoslavia, Bulgaria, Statele Unite ale Americei, Chili și Mexiko.*

Cu mare mâhnire trebuie să constat ca până acum România nu a anunțat hotărârea sa să i-a parte în **mod oficial** la acest congres unic, pentru propășirea școalei populare.

Protectorii acestui mare congres (sunt înalții demnitari ai Germaniei, șef redactori de la marele ziare din Berlin, președintele Reichstagului.

D. Lobe Miniștri Plenipotențiari ai țărilor care i-au parte la acest unic congres, *afară de Ministrul nostru d. Petrescu-Comnen,* care până acum efără instrucțiuni din Țară dacă să se intereseze pentru conferințele școlare internaționale.

Peste 500.000 membri formează marea societate internațională a profesorilor, fiecare societate e reprezentată și numai societățile profesorilor din România lipsesc.

Leitmotivul întregei întreprinderi e:

Noua școală germană populară.

A descrie toate conferințele ce se țin cu această ocazie nu ne permite spațiul ziarului. Ne vom mărgini a da un rezumat succint de toate întâmplările.

Oficial, Ministerul Instrucției din România a fost invitat a lua parte, *dar până acum nu s'a primit nici un răspuns de adeziune.*

In schimb au sosit adeziuni din partea profesorilor români din Transilvania. S. Z.

Tragi-comedie amoroasă în Bul. Ferdinand

Unui restaurator i s'a furat nevasta—Un amorezat năbădăios—Romanul senzațional

Duminică dimineață, circomscripția I polițienească a fost sesizată de o reclamație originală.

Unui comerciant din localitate i s'a furat...soția. Ba mai mult; se indica și „hoțul". Era un tânăr din serviciul negustorului.

*

D. s. comisar Ciuceanu a început de îndată cercetările. Iată ce s'a întâmplat:

D. Sandu Covaci, proprietarul unui restaurant din str. Gării, angajase în serviciu pe tânărul Crap Iulian. Acesta era găzduit într'o odaie din locuința d-lui Covaci, din str. Zugravilor 8.

Puțin timp însă după ce Iulian intră în noua sa slujbă, el începu să facă ochi dulci soției d-lui Covaci, d-na Marioara Covaci.

In ultimele zile raporturile s'au încordat. Iulian o teroriza pe soția stăpânului său.

Iulian fuge cu d-na Covaci

In cursul nopței de Sâmbătă, d. Sandu Covaci, pregătea cozonacii, la o brutărie din str. Zugravi.

Intre timp Iulian, care își întocmise un plan diabolic, găsi momentul în noaptea Invierei, pentru a-l pune în aplicare.

La orele 1 jumătate noaptea tânărul încerca să pătrundă în odaia d-nei Marioara Covaci. Dar fiicercearea îi fu zădarnică de oarece ea n'a cedat. Nici Iulian nu s'a lăsat fără să-și fi atins ținta. El a mai încercat de câteva ori și în cele din urmă la orele 6 jumătate dimineață reuși să forțeze ușa, pătrunzând în odaia d-nei Covaci.

Iulian adună câteva lucruri de valoare, făcu o legătură și fugi cu soția stăpânului său.

In reclamația sa d. Covaci arăta poliției că i s'a furat și suma de 60,000 lei.

In urmărirea fugarilor

După vre-o jumătate de oră, soțul care terminase cu chestia cozonacilor se întoarse acasă și nu mică li fu mirarea când își văzu locuința răscolită peste tot și nevasta dispărută.

D. Covaci ghici cele petrecute și înștiință imediat poliția.

Puțin timp însă după ce poliția a fost sesizată despre această afacere, a venit la comisia I, băiatul Petre Cojocaru, anunțând cu Iulian și d-na Covaci se găsesc în casa tatălui său din com. Copou.

Cu o mașină, dl. s. comisar Ciuceanu și soțul disperat porniră în urmărirea fugarilor. In câteva minute automobilul era la poarta casei locuitorului Cojocaru. Iulian cu d-na Covaci erau gata de plecare.

Când zări poliția și jandarmi tânărul Iulian încercă să fugă. Somat, el s'a predat.

Domnului Covaci i s'a... restituit soția, iar Iulian a fost arestat și adus la comisia I, unde se fac cercetările.

Ce declară d-na Covaci

Interogată, d-na Marioara Covaci a declarat că l-a urmat pe Iulian, întrucât a amenințat'o cu moartea. Ea a mărturisit că acum trei zile tânărul servitor a rănit'o cu un cuțit în coasta dreaptă și la un picior. Dar ea n'a spus soțului ei, fiindu-i teamă.

D-na Covaci a arătat că s'a opus cu toată rezistența în noaptea de Sâmbătă, reușind să-l oprească pe Iulian de a pătrunde în odaia ei până dimineață.

*

Asupra tânărului s'au găsit două cuțite, ceiace dovedește că era pregătit pentru orice, în aplicarea planului său.

In continuarea cercetărilor, a fost interogat și Crap-Iulian. El a declarat că avea legături cu soția d-lui Covaci și că ea l-ar fi urmat de bună voe.

Iulian va fi înaintat Parchetului. REP.

O agresiune la Copou

D-nii V. Coteanu și Isaic Vasile, dela percepția I, au reclamat companiei de jandarmi că aseară pe la orele 11, au fost victimele unei agresiuni.

Pe când treceau cu automobilul No. 407 pe șoseaua Copou-Breazu, în apropiere de restaurantul Vidrașcu, ei au fost opriți de numiții Take Olteanu, S. Marin și Mitică Gălățeanu, care veneau cu mașina No. 202 dinspre oraș.

Un scandal s'a iscat și d-nii Coteanu și Isaie Vasile s'au ales cu răni la față.

Jandarmii au deschis o anchetă.

Serbarea Invierii

Solemnitatea dela Mitropolie.

Sâmbătă la orele 12 noaptea s'a oficiat în catedrala Mitropoliei cu un deosebit ceremonial, Sf. Inviere.

Serviciul religios a fost făcut de către I P. S. S. Mitropolitul Pimen, înconjurat de clerul catedralei.

La miezul nopții când I. P. S. S. Mitropolitul a rostit „Hristos a înviat", muzica reg. 13 a cântat ruga și Imnul Regal. Apoi corul Mitropoliei a intonat imnul „Hristos a înviat".

Au participat la această solemnitate șefii autorităților civile și militare, precum și un imens număr de credincioși.

Știri din Huși

In jurul crimei din via d-lui avocat Teodoru. — Nenorocirea din Vutcani. — Invățător mușcat de câne turbat. — Diverse.

Huși 17. — Pe ziua de 14 crt. a venit înaintea Tribunalului de Fălciu, spre confirmare mandatul de arestare emis contra muncitorului Chiriac, din serviciul d-lui Av. Teodoru, din Huși acuzat că a ucis pe vierul Const. Ncu, după care a aruncat cadavrul într'o fântână a Viei sus numitului avocat. Mobilul crimei se crede să fie răzbuuarea.

Tribunalul a confirmat mandatul.

Un copil ucis prin înnăbușire In târgușorul Vutcani s'a petrecut în ajunul Paștelui, o nenorocire impresionantă.

Femeia Aneta Th. Zaharia avea un prunc de 3 luni pe care îl alăpta. Fiind obosită, în Vinerea mare, după ce a venit de la biserică s'a culcat alături de micuțul ei căzând zdrobită peste el, l'a asfixiat. Când s'a deșteptat a doua zi, nefericita femeie găsind copilul mort.

Mușcat de câine turbat.— Invățătorul N. Chirilă dela școala primară din satul Buda, pendinte de comuna Stălinești, a fost mușcat de un câine turbat la piciorul drept.

A fost trimis institutului antirabic din Iași.

Mandat reconfirmat.—D. Jude Virgil Vântu, prezident de vacanță, a reconfirmat mandatul de arestare al preventților Romila fost gardist și al copiilor săi, autorii fioroasei crime din Corni din luna Martie trecut, caz relatat la timp în ziarul nostru.

Leontin

Aventurile unei tinere din Iași

Dispărută din localitate a fost găsită la Ploești.

Acum trei săptămâni a dispărut din localitate tânăra Marioara Breabăn în etate de 16 ani fiica d-nei Breabăn din str. Zugravilor.

Poliția fiind sesizată, a început cercetări în toate direcțiile fără însă a reuși să dea de urmele tinerei dispărute. După primele cercetări părea stabilit că d-ra Breabăn nu se mai află în localitate, deoarece ea nu fusese găsită nicăeri.]

Atunci poliția a dat circulări către toate prefecturile din țară pentru urmărirea și prinderea celei dispărute.

Au trecut de atunci, după cum am spus, trei săptămâni și toate speranțele de a o regăsi erau pierdute.

*

Iată însă că acum câteva zile poliția din Ploești a prins o tânără ce vagabonda prin oraș și după cercetările făcute neputându-i-se stabili identitatea, ea a fost internată într'un azil de noapte.

In cele din urmă, fata a mărturisit că se numește Maria Breabăn și e originară din Iași și atunci autoritățile din Ploești au cerut relații prefecturei poliției locale.

La cererea brigăzii de urmărire, tânăra Maria Breabăn a fost trimisă la Iași, Sâmbătă noaptea.

Interogată, ea a declarat că a părăsit casa părintească fiind hotărîtă să plece în lume.

Și într'adevăr dela Iași ea a plecat la Vaslui unde a început aventura.

Acolo ea a fost victima unui furt, rămânând fără îmbrăcăminte. Cu mari greutăți ea a ajuns la Ploești unde a suferit lipsa de hrană și adăpost. Acolo a fost prinsă de poliție și trimisă la Iași.

*

Acum tânăra Maria Breabăn regretă aventura ce a încercat-o părăsindu-și mama și școala pe care o urma.

„Povestiri Tragicomice"

S'a depus la librării volumul *„Povestiri Tragicomice"* datorite cunoscutului satiric *Salom Alechem* în traducerea d-lui C. Săteanu.

Volumul prefațiat de d. *Octav Botez* cu un studiu asupra marelui satiric, cuprinde următoarele cele mai noui lucrări.

„Un schimb de cuvinte", „Sah la Țar"!, „Dela o pălărie", „Trei Calendare", „O istorie sugestivă", „Minunea din ziua aceea", „Ghitla Purișchevici", „Intre oameni sălbateci", „Cu clasa treia", „Moșu și mătușa", „Plăcerea Tatei", „In ziua lertări", (Tipuri cari dispar), „Riviera", „Cetitorii", „Profetul Elle", „La Bal", „Doctori", „Să nu fii bun". Volumul este ilustrat.

INFORMAȚII

x *D. Mircea Badareu, pleacă astă seară la București, pentru a depune jurământul la Ministerul de Interne, iar Joi d sa va lua în primire postul de prefect de poliție.*

x *Astăzi la ora 4 în zorii zilei, un ușor cutremur de pământ s'a resimțit la Iași.*

x *Indrăzneț furt în strada Eternității.*—Comerciantul Const. Constantinescu a reclamat Brigăzii de Urmărire că Duminică dimineață i-a dispărut servitorul N. Moraru, originar din Strășeni-Chișinău, furându-i suma de 80.000 lei și bijuterii în valoare totală de 150.000 lei.

Moraru a luat un ceas de aur, un ceas de argint, trei inele de aur și altele.

D. comisar Sprinceanu, a început cercetările. S'au trimes circulări polițiilor pentru urmărirea îndrăznețului hoț.

x *Starea sanitară.*— Medicul șef al orașului, d. dr. C. Tănăsescu, e mulțumit. D-sa ni spune:

— „Nu s'a înregistrat nici un caz nou de febră tifoidă. Cât pentru scarlatină, pare că a luat vacanță". Medicul șef a luat toate dispozițiile cuvenite, privitor la redeschiderea școalelor.

x Primăria din Cernăuți a cheltuit pentru lucrările edilitare în anul trecut suma de 176 milioane lei, iar pentrru anul în curs s'a înscris în budget suma de 206 milioane lei. Ceiace dovedește că,— spre deosebire de Iași — Cernăuții au avut o administrație comunală în stare să satisfacă nevoile orașului.

x Câțiva tineri, eșind astăzi dimineață dela balul ce a avut loc la soc. de gimnastica, au maltratat pe bătrânul I. Grimberg din strada Brătianu 17. Poliția anchetează.

x *Furt în str. Cuza Vodă.* — D. Sol. Burăhovici proprietarul magazinului de haine gata „La Principele Ferdinand" din strada Cuza Vodă a reclamat eri poliției, că a fost victima unui furt.

Necunoscuții prin stricarea lacătului dela ușa din dos o magazinului, — sau introdus în atelierul de croitorie furând 6 costume fine o mare cantitate de stofă, un palton etc.

Valoarea lucrurilor furate trece de 50.000 lei.

x Grădina teatrului, pentru care s'au cheltuit destui bani, a ajuns iarăși locul de întâlnire a porcilor, vacilor; și totodată copii au ocazie de a distruge mlădițele înverzite și pajistea ce deabia mijește.

Ar trebui să se ia măsuri.

x Furt.— O spargere a fost comisă astă noapte la restaurantul din gara Ungheni.

Mai mulți răufăcători au spart ușa depozitului restaurantului, de unde au furat o considerabilă cantitate de mărfuri.

Se fac cercetări pentru descoperirea autorilor.

x Doctorul **Brener** *specialist mamoș,* boli de femei, consultă dela 2 până la 6 p. m.

Spectacole

— La Cinema Elisabeta rulează azi Marți pentru ultima oară splendida dramă Amorul unei călugărițe, marele succes al stagiunei și opereta comedie Baiat sau fată (Fetița dela Varieteu) cu drăgalașa artistă Ossi Oswaldo.

— La Sidoli: două filme Piratul Negru, dramă maritimă extraordinară cu curajosul și simpaticul artist Douglas Fairbanks. Primul film în Technicolor — noua invenție cinematică care ne redă culorile naturale. Filmul obține succese fără precedent. Al 2-lea film „Cum se mărită fetele", comedie-dramatică de mare spectacol.

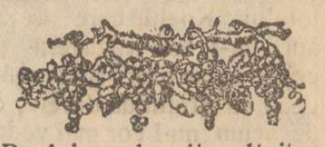

Pepiniera de vițe altoite
FODOR GABOR Focșani
a început expedierea viței de vie.
Cereți catalog gratis.

Bomboanele și Caramelele fabricei „ORIENTUL"
Iași, str. Ștefan cel Mare 40
sunt cele mai bune
Vindem en-detail cu prețurile fabricei

PUBLICAȚIE

Societatea „Invalizii din Războiu" Regionala Iași

Aduce la cunoștința generală că având nevoie de 150 (una sută cinci zeci) perechi bocanci tip militar și de aproximativ 30 (trei zeci) perechi bocanci ortopedici, va ține licitație cu oferte închise în ziua de 25 Aprilie 1928, ora 11 a. m. în localul Societății stradela 40 Sfinți No. 3 unde urmează a se depune modelele și ofertele cu garanția de 10 la sută în Recipisa Administrației Financiare.

p. Președinte, Dr. Stoicescu

România
Corpul Portăreilor Trib. Iași
PUBLICAȚIE No. 92
Anul 1928, luna Aprilie 11

Se publică spre cunoștința generală că conform Jurnalului Trib. Iași s. III-a, No. 323 | 1928 se va vinde prin licitație publică în ziua de 26 Aprilie 1928, ora 10 a. m. averea mobilă aparținând Societății în nume colectiv Teatrul Cinema Modern, după cererea D-lui V. Drăghici, unul din asociați, avere compusă din: 1 piano Bösendorf, 1 biurou de stejar, 2 oglinzi venețiene, un aparat de Cinematograf cu dinamul Siemens-Schuchert, 150 scaune de fier, 90 scaune de lemn și 200 scaune lemn uzate.

Vânzarea se va face în Grădina Cinema Elisabeta Curtea Hotelului Traian pe bani gata și în asistența grefierului respectiv.

Șef Portărel, Gh. D. Sava
Secretar, Munteanu

România
Corpul Portăreilor Trib. Iași
PUBLICAȚIUNE No. 96
Anul 1928, luna Aprilie 10

Se publică spre cunoștința generală că conform adresei Jud. Ocol I Mixt Iași, No. 8335 | 1928 se va vinde prin licitație publică în ziua de 25 Aprilie 1928 ora 10 a. m. averea mobilă sechestrată cu procesul verbal No. 662 | 928 de la Litman Litman la pretenția Soc. Frații Haimovic avere compusă din: 58 bobine ață albă, 32 săpunuri Elida, Isis și Aneta, 60 papiote de mătasă, 36 cravate de mătasă, cam 200 m. galon, 10 duzini nasturi de sidef, cam 200 m. panglică, cam 200 dantele, 22 perechi ciorapi pentru copiii și altă avere prevăxută prin sus menționatul proces-verbal.

Vâzarea se va face în Iași, str. Nicolina No. 35, domiciliul debitorului, pe bani gata și în asistența comisarului reepectiv.

Șef Portărel, Gh. D. Sava
Secretar, Munteanu

BIBLIOTECA UNIVERSITATII -IAŞI-

ANUL XXIV . 6276 — 3 LEI EXEMPLARUL — JOI 19 APRILIE 1928

ABONAMENTE
Lei 1000 pe un an
„ 500 . . „ 6 luni
„ 300 . . . „ 3 luni

OPINIA

ZIAR POLITIC COTIDIAN

ANUNCIURI
se primesc la toate
Agenţiile de Publicitate
şi la
Administraţia ziarului
Iaşi—Str. Gh. Mârzescu 17

Eroii ultimei victorii aeriene

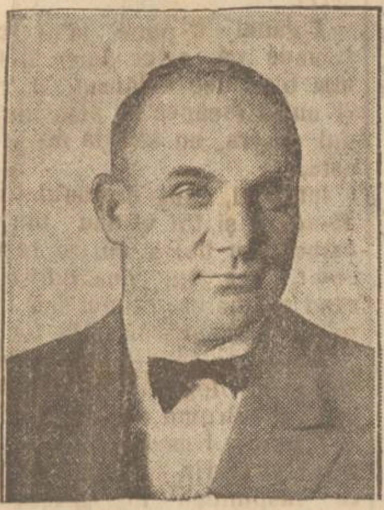

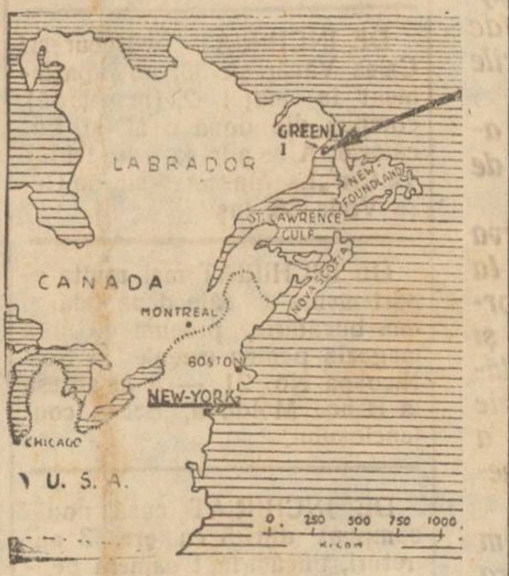

Cei trei pasageri ai avionului german „Bremen" (de la stînga la dreapta): *Baronul von Huenefeld*, pilotul **Koehl** şi aviatorul irlandez *Fitzmaurice*.
In alăturata hartă a Labradorului (America de Nord) se vede insula Greenly-Island unde a aterisat „Bremen" pe ghiaţă, sfărmându-şi helicea.

Ce învăţămînt ne trebueşte

Reforma învăţământului secundar, în loc să rezolve o parte din marile probleme ale sistemului nostru de instrucţie, deschide un număr considerabil de chestiuni nouă, de o importanţă capitală.

In adevăr, noul sistem adoptat la liceele noastre, face din aceste şcoli instituţii de cultivare generală. Elevii vor avea de asimilat un ciclu de cunoştinţi din toate domeniile, cu predominarea însă a clasicismului, a moralei şi în general a lucrurilor înalte care au preocupat minţile filosofilor şi poeţilor din toate veacurile.

D. Ion Botez, senatorul camerei de comerţ din Iaşi, a şi găsit cu mare mulţumire în discursul său o formulă pentru a caracteriza reforma d-lui dr. Angelescu: ea e triumful spiritului [illegible]. Pentru un reprezentant al comerţului şi industriei, lucruri esenţial materiale—ar părea surprinzător dacă n'am şti că d. Botez e în acelaşi timp profesor universitar, scriitor cu talent şi iubitor al sublimului romantic Shakespeare. Totuşi aşteptăm să vedem în acţiune şi jumătatea cealaltă a personalităţii d-lui Botez.

Căci dacă—poate—va fi de folos cândva în viitor formarea de candidaţi la visări poetice sau.. la Academie, deocamdată e mai urgent să avem generaţii viguroase, cu ochii deschişi asupra actualului, care să ştie să pună în valoare avuţiile ţării, să le facă să se înmulţească şi să circule.

Istoria arată că întotdeauna buna stare materială a precedat şi a făcut posibilă înflorirea artelor şi a ştiinţelor.

Aşa dar, paralel cu reforma învăţământului secundar, se impune o reformă care să lărgească şi să uşureze toate ramurele învăţământului practic şi tehnic. In primul rând, e nevoe de o revizuire şi de o nouă întocmire, mai modernizată, a şcolilor comerciale. Una din preocupările specialiştilor dela camerele de comerţ şi industrie s'ar cuveni să fie chestia aceasta. Ar fi multe rele de îndreptat şi multe lucruri bune de introdus aici.

Vin apoi învăţământul agricol, învăţământul tehnic cu toate ramificaţiile lui. Socotim că numărul liceelor, transformate în şcoli de lux, trebueşte limitat. Să se suprime şcolile secundare de la sate şi să se înfiinţeze în loc şcoli de agricultură de meserii şi de comerţ.

Problema pusă de noi e vastă. Astăzi am arătat numai câteva din aspectele ei. Vom reveni şi le vom discuta pe larg.

— Y —

Importanţa presei

H. de Jouvenel, cunoscutul om politic francez, ziarist şi scriitor, fost timp de 20 ani prim-redactor al marelui jurnal parizian „Le Matin", a acordat „o oră" lui Frederic Lefèvre. Vorbind de activitatea sa de gazetar, H. de Jouvenel spune:

— „Ah! să aduci în fiecare dimineaţă oamenilor un rezumat al istoriei lumii, *e o meserie nobilă şi mişcătoare*".

ASPECTE

Presa în noul cod penal

Proectul noului cod penal este gata şi probabil în sesiunea de toamnă a Parlamentului va fi adus spre discuţie şi votare; cu acel prilej vom discuta şi noi—mai pe larg — principiile introduse în diversele materii de cari se ocupă, arătînd ceeace trebue să rămînă şi ceeace trebue suprimat din această operă de legislaţie penală.

Nu putem însă aştepta pînă atunci pentru a protesta împotriva textelor referitoare la exerciţiul dreptului de a scrie, în cîteva articole din noul cod introducîndu-se toate restricţiile pe cari guvernele reacţionare de pînă astăzi au încercat să le aducă pe calea unei legi speciale a presei.

Astfel cum sunt redactate articolele cu pricina, dreptul de a scrie devine iluzoriu; pentru fiecare capriciu al guvernului şi al organelor sale, ziaristul este ameninţat cu închisoarea şi pentru fiecare gust al unui cetăţean mai irascibil, gazetarul riscă să fie tradus în faţa justiţiei căreia, în materie de presă, i se dă extraordinare puteri „de apreciare".

Nu înţelegem ura pe care o au guvernanţii noştri în contra presei care s'a dovedit întotdeauna mai iubitoare de interesele ţării decât aceşti domni veniţi la putere în dispreţul voinţei poporului; nu putem concepe cauza pornirii sălbatice a guvernelor împotriva unei instituţiuni de o reală utilitate socială, când de cele mai multe ori ani întregi de guvernare s'au soldat cu înfrângeri şi pierderi ireparabile pentru ţară.

Reacţiunea s'a temut întotdeauna de cuvântul hotărât şi clar al presei; dar întotdeauna reacţiunile brutale s'au prăbuşit lamentabil şi dreptatea acelora cari au pătimit din cauza lor a ieşit triumfătoare: un gazetar curajos n'a putut fi niciodată intimidat de închisori şi glasul lui nu s'a lăsat înăbuşit de căluşul cenzurii.

Ruşinea unui regim inchizitorial pentru presă însă, nu cade numai asupra guvernului care l'a propus şi a parlamentului de mameluci care l'a acceptat; ea se răsfrânge asupra ţării întregi care suportă astfel—din partea naţiunilor civilizate—o caracterizare pe care nu o merită şi care nu este a ei.

Această ruşine trebue să o împiedicăm din vreme de a se produce; asociaţiile de presă şi gazetarii din tot cuprinsul ţării îşi vor spune de astă-dată cuvîntul cu atîta hotărîre încât guvernul va fi silit să aducă proectului său de cod penal modificările necesare pentruca demnitatea ţării să nu sufere din cauza fricei pe care o au de lumina presei cei deprinşi să opereze în întuneric.

Libertatea scrisului va fi salvată cu orice jertfe.

G. SPINA

In pag. III-a
Ultima Oră
telegrafică şi telefonică

Din toată lumea

Moravuri americane. — Cu prilejul alegerii unui nou guvernator al Statului Illinois, s'au produs la Chicago scandaluri extraordinare. Alegătorii erau atacaţi cu ciomege şi revolvere, stîlciţi în bătăi şi scoşi din sălile de vot mai înainte de a-şi fi exercitat dreptul cetăţenesc.

Cîţiva propagandişti şi chiar un candidat, au fost răpiţi şi transportaţi cu automobilele în locuri necunoscute. Puternice forţe poliţieneşti păzeau urnele, ca să nu fie violate.

Trebue să recunoştem că, la aşa banditisme electorale americane, noi încă n'am ajuns.

*

Moralitatea în Japonia. — Poliţia japoneză veghiază cu multă străşnicie la apărarea moralităţii publice. In acest scop s'a interzis revistelor şi gazetelor să publice fotografii care arată oameni sărutîndu-se.

Poliţia japoneză ştie că, dela sărut se ajunge lesne la altceva..

*

Iarmarocul inelelor. — La Charolles (Franţa) are loc în luna Mai a fiecărui an, un tradiţional iarmaroc zis „al inelelor". La acest iarmaroc, fetele sunt expuse ca o marfă, iar băeţii pun un inel în degetul iubitei. Sunt fete norocoase care se pomenesc cu mîna încărcată de inele dela numeroşii adoratori.

Bine înţeles, se contractează şi multe căsătorii. Iar băeţii lipsiţi de îndrăzneală, au acum prilejul să-şi dea pe faţă focul inimei.

*

Război contra muştelor. — Acum, odată cu venirea primăverii, au apărut şi muştele, aceste insecte nesuferite, care provoacă numai boli şi neplăceri. Deaceia împotriva lor, omul caută să lupte cu înverşunare. Toate mijloacele de pînă acum, au fost însă puţin suficiente şi radicale. Iată însă că un farmacist german anunţă un remediu foarte bun. Este vorba de o substanţă, care aprinsă în odaie, împrăştie un miros agreabil şi face în acelaş timp imposibilă vieţuirea muştelor. Din păcate, această substanţă are un mare neajuns: este cam scumpă.

*

Impozitul pe rămăşaguri. Se ştie că englejii—ca şi americanii—au pasiunea rămăşagurilor. La orce prilej, şi în special la cursele de cai, pariază pe sume mari.

Ministerul englez de finanţe s'a gîndit să folosească această patimă şi a pus impozit pe rămăşaguri. In timp de un an, acest impozit a adus fiscului peste 2,600,000 lire sterling (adica peste 2 miliarde lei). Dar ministrul de finanţe nu-i mulţumit, căci se aştepta la o sumă de două ori mai mare.

ITALIENII PRETIND
că au luat locul Franţei

Imbătaţi de presupusa lor forţă politică şi militară, fasciştii italieni pretind că Italia a ajuns o putere mai mare şi mai importantă decât Franţa.

Oficiosul fascist „Impero" din Roma scrie:

„Micile popoare simt că sceptrul politicei a trecut de la Paris la Roma şi că e necesar a se întemeia pe Roma şi pe Mussolini".

In acelaş senz se pronunţă si „Corriere della Sera" din Milano, exagerând „puterea de atracţie a Italiei fasciste".

Ravagiile cancerului

In cursul anului trecut, au murit la Berlin 48 742 oameni şi s'au născut 42,696; — deci un deficit de 6046 persoane.

Higiena e foarte dezvoltată în Germania şi a reuşit să scadă foarte mult mortalitatea copiilor. Nici la Berlin nu mor copii, ci mai cu seamă oameni adulţi.

Pe vremuri, cea mai mare mortalitate o dădea tuberculoza. Astăzi, cancerul este boala teribilă care face ravagii.

Anul trecut au murit la Berlin de cancer 6443 persoane, în timp ce tuberculoza a făcut numai 4570 victime.

Şi tot nu s'a putut găsi leacul cancerului!

„OPINIA" LITERARA ŞI ARTISTICA

Liga contra nudităţii.

Era firesc să apară şi o asemenea ligă, tot în America. Cîţiva cetăţeni care respectă încă decenţa, s'au grupat pentru a apăra buna cuviinţa în declin. Căci, în ultimul timp, niciun bărbat nu mai poate frecventa vreun varieteu, în tovărăşia familiei lui. Expoziţia de decolteuri sălbatic deschise, concursul public de pulpe ispititoare şi trupuri goale, a revoltat pudoarea americanului calm şi neexpansiv.

In fond liga aceasta, compusă exclusiv din membrii masculini, pare lipsită de sinceritate, tocmai din acest motiv. Şi deaceia înclinăm a crede, că liga a luat fiinţă numai după intervenţiile insistente ale nevestelor, care îşi vedeau serios periclitată viaţa cuminte de alcov.

i. b.

FAPTE

Progresul cinematografului.

In America, după o statistică recentă, s'au vîndut 120 milioane bilete de cinematograf într'o săptămînă. Ceiace însamnă că fiecare cetăţean american a luat cîte un bilet şi un sfert în acel răstimp. Este într'adevăr enorm.

In celelalte ţări, dacă proporţia nu este aceiaş, totuşi ravegiile cinematografului nu sînt mai mici.

La toate acestea se mai adagă că cinematograful a ajuns astăzi un important accesoriu... sentimental. El serveşte admirabil ca loc de întâlnire tuturor îndrăgostiţilor, pe care întunericul îi favorizează în modul cel mai potrivit.

A doua conştiinţă

piesa lui Paul Lindau, care se reprezintă acum pe scena Naţionalului nostru, a fost scrisă după un subiect împrumutat.

„In 1892, povesteşte [illegible], am citit din întâmplare nuvela d-nei Dick May intitulată „Afacerea Allard". Autoarea asigura verosimilitatea nuvelei, citând un pasagiu din volumul lui Taine: „Despre inteligenţă".

Această carte şi pagina lui Taine avură o aşa mare influ-

(Continuarea în pag. 4-a)

NOTA VESELĂ

B.C.U. „M. EMINESCU" IAŞI

Subt papuc.

— „Marca automobilului ce l-ai cumpărat, nu-mi inspiră de loc încredere".

— „Bine, dar în schimb maşina se asortează admirabil cu noua tualetă a nevestei mele".

Atentatul din Milano

Regele Victor-Emanuel al Italiei, împotriva căruia s'a încercat oribilul atentat de la Milano.

D'n Iaşul de altă dată

O danie de moşie
pentru un armăsar

Adică eu Paisie Arhimandrit şi egumenul dila sfânta mănăstire dila *Galata* scriu şi mărturisăscu cu acest adivăratu zapis al meu dat la mânuli d-sale Constantin Costache vel Spatar pentru o parte de ocină din sat din Turbăteşti dila ţinutul Cârligăturii ci-au avut sfânta mănăstire dila *„dialu mari"* *) ci au fostu zidită de Iani Hadâmbul ci au fostu Postelnic mare şi fiind nchinată la sfântul Mormânt la Ierusalim, ne având sfânta mănăstire nici un folos de dânsa şi nici un venit, pentru care văzându că n'are sfânta mănăstire nici un venit dela acea parte de ocină, am făcut schimbu cu dumnealui vel Spătar şi ne au dat dumnealui un *armăsar* frumos care ni au plăcut din epile dumisale, neavând noi armăsar în epile mănăstirei şi noi [illegible] sale acea parte din ocină fiindu şi alte părţi dintr'acel satu, tot a dumisale boerului, iam dat şi noi acea parte cu toate dreasile şi scrisorile cele vechi câte au fostu ca să aibă dumnealui a stăpâni precum scriu dreasile cele de danie şi de întăritură a sfintei mănăstiri dela *Dealul mare*. Pentru aceea aducând milostivul Dumnezău aicea la Iaşi şi pre preasfinţ a sa părintele Patriarhul Ierusalimului, să aibu eu ai face dumisale şi dela sfinţia sa Patriarhul, întăritură pe acea parte de ocină; şi pentru mai mare credinţa, m'am iscălit ca să-i fie dumisale de mare credinţă să să ştie.

U. Ias velet 7232 Iulie 16.
Paisii Arhimandritis
2 iscălituri greceşti.

*) Mănăstirea Hadâmbul din marginea judeţului.

(Transcris de Traian Ichim).

Zăpadă la Sinaia

Bucureşti 18.—In Prima zi de Paşti a nins la Sinaia. Munţii sunt acoperiţi cu zăpadă.

Longevitatea
Câteva pilde din lumea vegetală şi animală

de Dr. N. E. IDIERU

Etimologia acestui cuvânt este şi ea latină— (adjectivul *longus a, um*, lung-ă şi *aevum*, vârstă) — şi însemnează vieaţă lungă. Este vorba, prin urmare, de lunga vieaţă a unora dintre vieţuitoare, fie vegetale, animale inferioare (unicelulare), animale vertebrate şi chiar oameni, căci există pe glob unele fiinţe cari par să aibă o viaţă nelimitată, nemuritoare, nu numai foarte înaintată...

Aşa, printre vegetale, există „Măslini" de câte 700 de ani; „Cedri" (în munţii Liban şi pe aiurea), de 800 de ani; „Stejari" de 1500...

Se citează un „Castan" de prin vecinătatea vulcanului Etna, care are o vârstă de două secole!..; apoi, un *Ficus religiosa*, aflător în insula Ceylan, unde a fost plantat înainte de Iisus Cristos cu 288 de ani; un conifer (*If*, nume de origină celtică sau germanică) — originar din regiunile muntoase europene, în româneşte „tisă"— veşnic verde, cu fructul roşu ca focul, aflător şi azi în Scoţia, care ar fi atins vrâsta de 3000 de ani!; un alt arbore, căruia francezii îi zic: „Dragonnier", din amilia liliaceelor, de prin climele calde, cu dimensiuni enorme (î româneşte: „Sânge de nouă fraţi", zic botaniştii); unul din aceştia aflător pe insula Tenerifa— cea mai mare dintre Canarii— care are vârsta de 5000 de ani; apoi arborele colosal— gigantul pădurilor din California şi Oregon — numit „Sequia" (botaniceşte *Sequoia gigantea*), cu o vieaţă de 5000 de ani.

Sunt a oi plantele cu rhizom (adică cu trunchiu suteran, ca *Iris*-ul), ca, de exemplu, „Brânduşa", un fel de şofran, otrăvitoare şi care nu piere niciodată... Ea o fi dat naştere proverbului francez: *„mauvaise herbe, croit toujours!"*

Tot astfel, unele cryptogame, ca „Sphagneele", nemuritoare.

*

Printre animale, avem „Protozoarii", sunt şi ei nemuritori; apoi, „Infuzori.", „Metazoarii", ba chiar şi „Protozoarii, cari — dacă se găsesc într'un mediu convenabil — *cresc* mereu tot timpul vieţii şi nu li se poate cunoaşte adevărata bătrâneţă.

Peştii şi reptilele, ne spun naturaliştii, sunt dintre animalele a căror creştere nu se opreste de loc şi a căror vieaţă, dacă n'ar fi expusă accidentelor şi primejdiilor, s'ar putea prelungi la infinit: „Crapii" şi „Harengii" de câte 150 şi 200 de ani, sunt foarte numeroşi. Mai mult: dacă n'ar fi pescuiţi sau înghiţiţi de peştii mari, crapii, în patru ani ar umplea toate oceanele, chiar dacă tot globul ar fi acoperit cu apă, precum planta numită la noi „Lumânărica domnului" sau „Massalariţa"(*Hyosciamus niger*) ar acoperi, în patru ani, tot globul, chiar dacă tot globul ar fi uscat...

In apele golfului Mexic şi a mării Antilelor, trăeşte „Broasca ţestoasă gigantică" (*logger head*) a cării lungime e de 1 m. şi adesea 1 m. 50, trăeşte între 200—400 de ani!

Ea e capturată cu mari sforţări şi precauţiuni, numai când pluteşte pe spate, la soare, dormind fiind foarte primejdioasă. Pescuirea ei e o adevărată operaţie, o artă. O prind anumiţii profesionişti de prin Antile, foarte numeroşi, pentru carnea ei delicioasă, a cării gust e ca al celei mai gustoase cărni de bou.

(Continuarea în pag. 4-a)

Memoriul Camerei de Comerţ

pentru desfiinţarea taxei ad-valorem şi contra concesionărei ei

Domnule Primar,

Delegaţiunea permanentă a Municipiului a aprobat concesionarea Serviciului încasărei taxelor ad-valorem, la gările C. F. R., unor funcţionari ai acestor instituţii.

Faţă de acest proect de concesiune, în numele Camerei de Comerţ şi Industrie, care reprezintă nu numai interesele profesionale ale unor largi pături economice, dar este legată de toate marile interese ale oraşului, vă rog să binevoiţi a lua în considerare următoarele:

Experienţa generală, în toate ţările europene, a dovedit că impozitul ad-valorem, purtând pe circulaţia mărfurilor, reprezintă abuzul de fiscalitate amplificat la maximum.

Această fiscalitate s'a dovedit nu numai generatoarea cauzelor de excesivă scumpire a vieţei, dar fiscalitatea constitue unul din factorii principali care împiedică refacerea ruinelor lăsate de războiu, ţinând în loc producţiunea, menţinând sărăcia, agravând mizeria.

Ori unde s'a pus serios problema refacerei şi a producţiunei, s'a început cu degrevarea ei de sarcinele care o ţineau în loc.

Astfel, mai pretutindeni, impozitul pe cifra de afaceri şi taxele ad-valorem s'au desfiinţat, sau sunt pe cale de a fi desfiinţate.

La Iaşi: cu ocaziunea revizuirei tarifului ad-valorem, la care aţi procedat în lu a Ianuarie a. c., Dv., domnu e Primar, aţi recunoscut sacrificiile făcute de clase e comerciale ale Iaşului, pentru refacerea lui.

Admiţând reducerile cerute de noi, ne-aţi promis, domnule Primar, că fiinţarea actualelor taxe ad-valorem constitue un provizorat.

Reducere sau desfiinţare

Chiar în actualele grele condiţiuni financiare şi edilitare, aţi promis o nouă reducere a tarifului. Iar noi am rămas la punctul de vedere cel mai conform intereselor de progres economic [illegible] o cât mai apropiată desfiinţare a taxelor ad-valorem.

Aşa fiind lucrurile, care va fi situaţia Primăriei faţă de comercianţi şi concesionari prin încheerea unui contract de concesiune?

Fiscalitate exagerată

In interesul însuşi al oraşului, Camera de Comerţ revendică desfiinţarea taxelor, contractul de concesiune creind o situaţie de consolidare a unui regim de fiscalitate, care nu poate avea de cât un caracter de provizorat.

Dacă împrejurările vor determina Primăria Iaşi să desfiinţeze taxele, care va fi situaţiunea Municipiului în faţa contractului acordat concesionarilor?

Progresinnea continuă a impozitelor agravează criza economică. Zilnic se înregistrează cererile comercianţilor care fac declaraţii de încetarea comerţului, dovadă elocventă de paguba cauzată însuşi Municipiului de taxele prea mari, cari distrugând comerţul, sfârşesc prin a seca sursele de venituri.

Arendăşia încasărei impozitelor: Consecinţi şi experienţe

Concesiunea taxelor se acordă unor persoane cari exercită un serviciu în slujba instituţiilor unde se fac constatările şi impunerile transporturilor sosite.

Facem toate rezervele asupra sistemului acesta de concesiune.

Ne permitem a observa că în toate timpurile, de la primele începuturi de organizarea fiscalităţei şi până azi, sistemul arendărei impozitelor a dat cele mai proaste rezultate şi a căşunat cele mai mari nemulţumiri.

Fără a voi să aruncăm vre-o suspiciune asupra domnilor concesionari de astăzi, ne permitem a reaminti efectele bine cunoscute ale regimului publicanului roman, al fermierului general francez, ca şi daunele cauzate la noi în trecut acum în urmă de concesionarii vânzărei biletelor c. f. r.

Profitorii neligitimi

Concesiunea dela c. f. r. mai poartă încă un caracter de evidentă şi gravă păgubire a intereselor statului şi oraşului.

Când prin sacrificiul liber consimţit de comercianţi, s'a înfiinţat taxa zisă ad-valorem, serviciul acesta era administrat de Camera de Comerţ.

Pentru concursul acordat de organele c. f. r., Direcţiunea Regională a primit şi ea o colă din care s'au realizat însemnate înbunătăţiri în staţia locală, s'a construit cea mai frumoasă magazie a gărei, s'a pavat piaţa şi strada din jurul gărei.

Astfel, graţie jertfei comerţului ieşan, s'a obţinut foloase atât pentru stat cât şi pentru întregul oraş.

Cine va beneficia de avantajele importante rezultate prin concesionare? Nişte particulari fără cari serviciul ad-valorem a putut funcţiona atâta vreme, iar din prelevările suferite de contribuabili, se va perde o cotă însemnată care ar putea servi pentru acoperirea nevoilor Municipiului.

Concluziuni

Bazaţi pe considerentele de mai sus, vă rugăm domnule Primar, să nu acordaţi nici un fel de concesiune.

Cea mai utilă reformă pentru timpul cât vor mai fiinţa taxele ad-valorem, noi o socotim reventrea la vechea modalitate, când acest serviciu era condus de Camera de Comerţ, asigurându-se cea mai mare parte a veniturilor Municipiului.

O comisiune în care ar intra câte un delegat al Municipiului, al Regionalei c. f. r, şi al Camerei de Comerţ, ar supraveghea buna aplicare a taxelor.

Astfel Primăria va fi garantată în veniturile ei, iar comercianţii înpotriva arbitrarului.

Dacă totuşi, cererea noastră nu va găsi aprobarea Domniei Voastre şi al Consiliului Municipal, avem onoare a vă ruga de a face contractul de concesiune pe un termen foarte scurt.

Aceasta, având în vedere probabilitatea încheerei împrumutului Municipal care n'ar mai necesita menţinerea taxelor ad-valorem.

2) Cota acordată concesionarilor să fie simţitor redusă.

3) Să se prevadă în contract clauza rezilierei imediate şi de plin drept pentru ori ce nerespectare a tarifului, a dispoziţiilor de aplicarea lui, sau în faţa ori cărui act arbitrar.

Nădăjduim domnule Primar că veţi binevoi a da o dreaptă satisfacţie cererei noastre şi vă rugăm a primi asigurarea deosebitei noastre consideraţiuni.

Preşedinte *I. Botez*

Secretar *Mereuţă*

Societatea Generală a Funcţionarilor Comerciali din România

REGIONALA IASI

COMUNICAT

Faţă de Manifestul lansat de *Sindicatul Funcţionarilor Comerciali, „Bancă şi Biurou Iaşi"*, privitor la un incident, ce s'ar fi petrecut la Magazinul *S. Kahane-S-sori*, între patroni şi funcţionari aducem la cunoştinţa tuturor, următoarele:

Societatea *Generala* din care fac parte funcţionarii acestui magazin—*nu are nimic comun cu acel manifest, care n'are de altfel nici un rost întrucât acest incident neînsemnat a fost de îndată aplanat pe cale liniştită spre mulţumirea ambelor părţi.*

Dezaprobăm cu atât mai mult, conţinutul acestui Manifest, care oglindeşte exclusiv vederile susnumitului Sindicat şi nici de cum ale Soc. Generala.

Comitetul Soc. *Generala* a Funcţionarilor Comerciali Regionala Iaşi

---

SUBSEMNATUL Alex. Voiculescu din str. Sf. Andrei 4, am perdut în trecătoarea Mincu, un portmoneu conţinând mai multe acte printre care două chitanţe dela Uzina Electrică, buletinul dela biroul populaţiei şi altele, pe care le declar nule şi fără valoare în mâinile oricui s'ar gasi. Găsitorul este rugat a le aduce la adresa indicată mai sus.
AL. VOICULESCU

DE INCHIRIAT una cameră în str. C. Negri (Curtea bisericii Sf. Sava). Informaţii la ziar.

DE INCHIRIAT la Bucureşti Calea Văcăreşti 36, un apartament la etajul 2, (mansardă), compus din două odăi şi bucătărie. A se adresa d-lui Isidor Teitler „La Mascota" strada Cuza Vodă 36, Iaşi.

DE INCHIRIAT mai multe apartamente de câte două odăi şi una bucătărie, precum şi una magazie pentru cereale în Şos. Nicolina No. 21. — A se adresa la Banca Moldova, Secţia contenciosului.

DE INCHIRIAT casă nouă, compusă din 5 camere, 3 antreturi, bucătărie, 1 cameră pentru servitoare, pivniţă, apă, lumină, grădină la faţă. Al doilea 2 camere şi bucătărie, apă, lumină str. Sf. Andrei No. 27 Iaşi

DE INCHIRIAT apartament, parter, subsol, beci cu instalaţie electrică şi apă, strada Sărăriei No. 1, vis-a-vis Şcoala Arte şi meserii.

DE INCHIRIAT localul fost Restaurant, strdda Cuza Vodă 42 bis, 11 camere, întreg sau în apartamente, pentru comerţ sau locuinţe. — Adresa advocat Cristofor, str. Cuza-Vodă 42 bis.

ADUC LA CUNOŞTINŢA, Societăţilor, antreprenorilor şi proprietarilor că cu ocazia primirei unei comenzi de *Roabe* pentru Primărie, execut după comande roabe lucrate pe viaţă. Repar orice obiecte în fer, ş metal, trăsuri, camioane, teascuri, zdrobitori, ancore pentru a strânge orice zid crăpat.
str. Sf. Andrei 27, Iaşi.

LOCUL din strada Oancea No. 11 se vinde întreg sau în parcele a 43.000 lei parcela de 600 m. p. Adresa Mihai Ambrozi str. Speranţei 8.

DE VÂNZARE sau DE INCHIRIAT case nouă, zid şi peatră, acoperiş tablă, 7 încăperi, subsol, apă, lumină, tramvai, str. Socola 191 şi loc 400 metri p. bun pentru depozit cherestea vad renumit. Ingrădiură nouă pe stâlpi stejari. Casa este bună şi de prăvălie. Preţ avantajos şi înlesniri de plată la vânzare.
Adresaţi proprietarului Leonida Gheorghiu str. N. Gane 24 Iaşi,

DE VÂNZARE un dormitor alb şi o sufragerie străină de stejar negru, în stare perfectă.
A se adresa la ziar.

DE VÂNZARE un motor de 45 cai putere, având nevoie de mici reparaţii, este motor solid, are compresor, pompă, apă şi ţevăria ce ia servit.
Adresa str. Speranţa 8.

DE VÂNZARE casele din str. Speranţei 8, lângă Liceul Internat, se pot vedea între orele 2 la 6 p. m.

CAMERA DE COMERŢ ŞI INDUSTRIE IAŞI

Convocare

Se aduce la cunoştinţa tuturor membrilor Camerei de Comerţ şi de Industrie Circomscripţia Iaşi, că potrivit art. 8 şi 9 din legea şi regulamentul Camerelor de Comerţ şi de Industrie, că sunt convocaţi în adunare generală ordinară pentru ziua de 28 Aprilie 1928 ora 4 după amiază în localul Camerei de Comerţ şi Industrie din Iaşi, str. Cuza Vodă No. 67, la ordinea zilei fiind:

1) Darea de seamă asupra activităţii.

2) Raportul cenzorilor şi descărcarea Consiliului de Administraţie de gestiunea financiară.

Dacă în ziua fixată mai sus nu se va întruni numărul legal de membri, adunarea va avea loc în ziua de 5 Mai 1928 la aceiaşi oră şi în acelaş loc, cu oricare ar fi numărul membrilor prezenţi.

Preşedinte, I. BOTEZ

Secretar, Gh. I. Mirăuţă

No. 716 — 12 Aprilie 1928.

Dr. A. BALLIF
medic primar
BOLI MENTALE ŞI NERVOASE
str. Alexandri No. 5
(Laboratorul Dr. Franke)
Consult. 6 — 7 jum. p. m.

MAGAZINUL UNIVERSAL „RATA"
No. 34, str. Gh. Mârzescu No. 34
A desfiinţat comisionul
şi fiind bine asortat cu:
HAINE GATA pentru barbaţi, băeţi şi copii
ŞTOFE STRAINE calităţi superioare cu un
ATELIER SPECIAL pentru comandă, Mantile de Cauciuc,
Manufactură, Mătăsuri, Galanterie, Incălţăminte, Pălării,
Mobile, Oglinzi, Muşamale, Linoleum, Maşini de cusut,
Biciclete, etc. etc. le vinde cu preţuri avantajoase
în RATE LUNARE şi FARA COMISION

DENTOL
Elixir, pastă şi praf
Tot ce poate fi mai higienic în toaleta gurei, *desinfectează* şi curăţă dantura şi prentâmpină orice dureri şi boale de gură şi dinţi.
Laboratorul farmaciei Const. I. Werner, Iaşi

Pentru casa Dv.
Pentru mobilele Dv.
Pentru duşamelele Dv.
Cereţi pretutindeni
FRITZELACK
LACURI ŞI EMAILURI
De calitate absolut ireproşabilă
La orice bun Magazin de Vopsele

Taclale ţărăneşti

Meşter lăudăros

Pe când Domnul Hristos umbla pe pământ, vede odată un ţigan, meşter fierar, care:

Cei-i drept, meşter bun era,
Da... prea'n pene se umfla,
cum ii obiceiul la alde dânşii.

Lui Isus, care era pe atunci abia flăcăuandru, nu i-a plăcut asta şi şi-a pus în gând să'ncerce a-l dezbăra de obiceiul lăudatului.

Se preface El în băetan sărac şi se duce de se bagă ucenic la fierar, să'nveţe meseria.

Ţiganul îl pune la'ncercare şi vede că orice lucru îl face mai bine decât dânsul, da'cum el nu-şi încăpea'n piele de fudul ce era, nu s'arată mirat de asta...

Intr'o zi, cum meşterul lipsia de-acasă şi tot veniau într'una oameni cu boi şi cu cai la potcovit, „ucenicul" desprindea pe rând picioarele calului sau boului, le lua'n fierărie, la foc, de le-aşeza potcoavele, apoi mergea şi le lipia la loc—şi'ndată mare da drumu oamenilor!

Ţiganca, femeia fierarului, care se uita prin ferestruica uşei ce răspundea în potcovărie, se 'ncruci de minunăţiile ce văzu. Că, mai îndesară, numai-ce vine cu tăsura şi *aga* din partea locului, un boer tare bătrân, cu barba pân' la brâu, şi, după ce ucenicul îi potcoveşte caii tot aşa, desprinzându-le picioarele, aga minunându-se mult, îl întreabă dacă nu poate să-l întinerească... Şi ţiganca vede prin ferestruie cum ucenicul ia pe boer, îl vâră cu capu 'n şperlă, suflă cu foile, apoi îl scoate, îl pune pe ilău, îi trage câteva ciocane, pe urmă-i dă cu pleaftura udă de-l căleşte şi — numa' iacată că moşneagul se preface în flăcău sdravăn şi frumos! Da'tot atunci, „ucenicul" s'a făcut nevăzut şi de dânsul nu s'a mai ştiut...

Când vine meşterul, femeia sare cu vorba:

— Măi omule, ucenicul nostru era pesemne—un sfânt!

Şi prinde-a-i istorisi minunile văzute şi cum, pe urmă, *sfântul* nu se ştie ce s'a făcut.

Da Ţiganul nu s'arată că i-ar fi de-a mirare... Când îi spune cum desprindea picioarele cailor, le potcovia şi le lipia la loc, el se'nnalţă ţanţoş, arătând cu mâna 'nspre piept:

— Şi de unde crezi, proasto că ştie să fac'aşa?... *Tetea* l-a 'nvăţat!

— Mă, dă o-ntinerit pe *aga* cel bătrân,—uite cum şi uite cum...

— Şi cine l-a 'nvăţat?... *Tica* să trăiască! se bate el iar în piept.

— Păi, dacă-i aşa—zice Ţiganca,—pe mama de ce n'ai întinerit-o, mangositule!

Că mama Ţigăncei era bătrână şi gârbovă, deabia umbla.

— O'ntineresc eu, n'ai grijă! face Ţiganul, cu ifos.

Şi se duce, ia pe soacră-sa de-o aripă, o bagă cu capu'n foc, suflă din foi,—cum auzise c'a făcut ucenicul; baba: ţău, valeu! el nu: o pune pe ilău, dă-i cu ciocanul, apoi cu pleaftura... Cade Ţiganca în bucăţi.

— *Ce-ai făcut, pacatosule?* sare femeia; ai omorât pe mama!

Da'Ţiganul:

— *Hapăi n'o ţinut la calit, că i materialu'prost...*

Şi-aşa, cică nici Domnu'Hristos n'a putut lecui dealbinelea pe Ţigan de năravu'lăudatului. Şi dela Ţigan, au prins nărav şi alţi oameni...

I. N. Vasluieţ

Auzită dela D. Manoilescu Ciorteşti-Vaslui

Din Podul Iloaei

Podul-Iloaei.—*Bal.*— In seara zilei de 16 April, a avut loc un grandios bal organizat de cercul sportiv „Şoimii", în localul şcolii Isr. Română. Din numeroasa asistenţă am putut remarca:

D-na şi d. plut. major Nastase şeful secţiei de jandarmi din localitate, d-na şi d. Magheru, d-na şi d. Râşcanu, d-na şi d. Râpa d. A. Paulino, d-na şi d. Zamcan, doamna şi dl. V. Filipescu d-na şi d. Andriescu.

Dintre dansatoare am putut remarca domnişoarele Sofica Ionescu (Iaşi), Râpă, Dăscălescu, Bantaş (Iaşi), Balinski, Ghika, Filipescu, Teleman, Samoilă (Tg. Frumos), Popescu, Antoneanu (Iaşi), Moţăş (Iaşi), Dodu, Apostol, Vieru. Dintre dansatori remarcăm domnii Titi Nistor, fraţii Dumitriu (Iaşi), fraţii Dăscălescu, Timoftei (Iaşi) fraţii Goepman, domnul O. Balinski, Fraţii Ghika, dl. Iftim (Iaşi), Viernescu (Iaşi), d. Popescu (Iaşi), d. Turcov, d. Mipaitescu, d. Simionescu, d. D. Pintili (Lungani) d. Carp, d. Buraga.

Graţie muncei depuse de către comitetul balului în frunte cu d. A. Paulino, balul a avut un succes deplin.

Permutare. — D. Gh. Apostor casier de bilete la gara locală, a fost mutat la staţia Nicolina. In locul d-sale a fost transferat d. Alfons Vasiliu casierul gărei Nicolina..

VICT.

Jandarm tăiat de tren

Roman— Soldatul Olteanu N. din Reg. 10 jandarmi, Bat. 4, pe când vroia să se scoboare în staţia Duca din trenul mixt 4302, a căzut sub roate, fiind complect strivit.

INFORMAŢII

x **Cazul „Bremen"**—*Raidul transatlantic al avionului „Bremen", a dat loc la o mulţime de confuziuni şi informaţii fanteziste.*

Cînd s'a radiotelegrafiat din insula Tera Nova că avionul a trecut pe acolo, staţiunile germane de radio au transmis şi ştirea aterizării la New-York, socotind că între timp faptul se îndeplinise.

Au lipsit o bucată de vreme amănuntele, iar o parte din presa germană şi austriacă a confecţionat ea „amănunte probabile". Şi astfel confuzia a sporit, crezîndu-se că „Bremen" se află la New-York, cînd în realitate avionul aterisase pe insula Greenly la ţărmul Labradorului (Canada).

x *Registrele fabricei Nicolina.* — După cercetările făcute până acum, d. comisar P. Bobeica, şeful circumscripţiei II a procedat astăzi dimineaţă la reconstituirea atacului din str. Crucei, cu care prilej au dispărut registrele fabricei de spirt din Nicolina.

D. N. Grigorescu, casierul fabricei se contrazice cu primele sale declaraţii. Dosarul afacerii va fi astăzi înaintat Parchetului, care va avea să lămurească misterul ce învălue dispariţia registrelor fabricei.

x Relativ la reportagiu nostru din ziarul cu data de 18 c., în care se vorbea despre dispariţia dela domiciliu a d-rei Mărioara Breaban fiica d-nei Breabăn din str. Zugravilor, suntem rugaţi a arăta că nu are nici o legătură de rudenie cu familia d lui Ioan Breabăn tipograf din localitate şi nici nu este fiica acestuia, care are şi d-sa o domnişoară cu acelaş nume de Mărioara.

Aceasta spre a nu se face confuzie.

x In grădina d-lui Cişman din târguşorul Păcurari, au fost găsiţi copii Ivanov Dumitru, din Cetatea Albă şi Teodor Anghelescu din Turnu Severin ambii dispăruţi de la şcoala de corecţie Copou.

Poliţia i-a retrimis la şcoală.

x Expoziţia de caricaturi şi figurine ieşene *Jean Melle*, rămâne deschisă în tot cursul acestei săptămâni. Au fost reţinute numeroase lucrări.

x La Brigada de Urmărire este cercetat un anume H. Keiţich. El este acuzat de a fi săvârşit o tâlhărie.

x In com. Şipote (Iaşi) a încetat din viaţă femeia Baloşa Chifei, în vrâstă de 100 ani.

x FURT IN SOCOLA.— Un îndrăzneţ furt s'a comis ieri noaptea la locuinţa din strada Socola a d-lui N. Popovici, casier la căile ferate.

In lipsa locatarului, răufăcători s'au introdus prin spargerea uşei, devalizând întreaga locuinţă.

D. Popovici a reclamat poliţiei că i s'au furat lucruri în valoare de 150.000 lei precum şi suma de 10.000 lei.

D. comisar Bobeica, şeful circ. II, a început cercetări.

x Comerciantul N. Zilberman din Bulevardul Ferdinand 13, a reclamat poliţiei că necunoscuţi, scoţînd geamul de la uşa din dos a magazinului, au pătruns înăuntru, furând din sertar toţi banii încasărei zilnice.

x In com. Unteşti-Iaşi a încetat din viaţă învăţătoarea Catiuşa Clincu, dela şcoala din satul Cetireni.

Inmormântarea a avut loc eri, în prezenţa unei numeroase asistenţe.

KALODONT
PASTĂ DE DINȚI
in noul tub lăcuit.
Sarg

Dinții rămân
întotdeauna sănătoși,
albi și frumoși

ULTIMA ORA

Noui cutremure în Bulgaria

— Dezastrul din regiunea Filipopoli. — Scene de groază. —

Giurgiu 18. — Un redactor al ziarului „Dimineața" a avut o convorbire la Rusciuk cu ziaristul Vladimirov, martor ocular al groaznicei catastrofe dela Cirpan.

— „Piața din centrul orășelului Cirpan, spune martorul ocular, a fost viol nt sguduită în dimineața de Sâmbătă. Primăria s'a dărîmat complect. Mii de oameni alergau înspăimântați. Unii cereau ajutorul pompierilor de oarece se aprinseseră mai multe case. Un tată înebunit de groază, și-a strangulat doi copii pe care îi ducea în brațe.

In câteva minute, tot orașul devenise o ruină. Localul poștei s'a prăbușit, dar funcționarii au scăpat ca prin minune. Conștienți de datoria lor, ei au început imediat să lege firele telefonice și telegrafice care fuseseră rupte.

Primele știri au fost trimise cu ștafete călări la Starazagora.

In jurul Cirpanului s'au ridicat 1000 de corturi.

Guvernul din Sofia a dat circulări către toate orașele cerându-le să vie în ajutorul sinistraților din regiun a Filipopoli unde ravagiile cutremurului au fost îngrozitoare.

*

București 18.—D. Argetoianu, ministru ad-interim la externe, s'a prezentat Luni dimineață d-lui Pomenov, ministrul Bulgariei la București, exprimându-i condoleanțele guvernului român pentru cutremurul de pământ.

*

Sofia 18.—Eri dimineață noi cutremure s'au repetat la Cirpan, prăbușind numeroase case. Sunt 22 de morți și peste 100 de răniți. Pagubele se evaluează până acum la 300 milioane leva.

Dupăce căruța a trecut de cantonul No. 13, Buinceanu a eșit din tufiș; și sărind în car pela spatele drumeților, a aplicat o lovitură solidă de ciomag lui Constantinescu.

In urmă el a răpit-o pe Elena.

La bisericuța din sat

In drum Constantinescu a amenințat-o pe Elena că dacă nu se mărită cu dânsul, o omoară și apoi se sinucide.

De frică, fata a consimțit.

Tinerii s'au îndreptat apoi spre biserica din sat unde, credeau ei că preotul va oficia taina căsătoriei lor.

Intre timp însă, Constantinescu a fost găsit în drum scăldat în sânge, de sătenii Gh. Chimio și Ion Popa, și i s'au dat primele ajutoare.

Au fost anunțați jandarmii, și îndată s'a început urmărirea răpitorului și a Elenei.

Ei au fost găsiți în biserică.

Arestarea

Buinceanu a fost arestat imediat, iar Elena redată părinților ei. Starea lui Constantinescu este gravă.

Ancheta continuă.

Rep.

Precizarea atitudinei partidului național-țărănesc

Congresul dela Alba-Iulia.
Manifestul către țară.
Constituția și legiuirile liberele.

București 18. — Din cercurile liberale se răspândise zvonul, că adunarea de la Alba Iulia va fi ... in nou amânată.

Conducerea partidului național-țărănesc desminte acest zvon și arată că nici nu poate fi vorba de o amânare. Orce s ar întâmpla, chiar dacă partidul va fi chemat la guvern până la 6 Mai, adunarea dela Albalulia tot va avea loc.

*

D. Maniu în reprinde un turneu de propagandă în Ardeal și Banat. Prima vizită o va face la Timișoara, unde i se pregătește o primire entuziastă.

*

Joi sau Vineri d-nii Maniu și Mihalache vor redacta manifestul către țară. Manifestul va cuprinde o aspră critică a regimului și va arăta motivele, pentru care retragerea imediată a guvernului este o necesitate. Se va explica apoi rostul adunării de la Alba-Iulia, invitând pe toți cetățenii să participe.

Manifestul va fi lansat Duminecă 22 April.

Guvernul așteaptă cu nerăbdare apariția manifestului, pentru a lua atitudine, Impresia generală este, că adunarea va fi interzisă.

O precizare de atitudine

Ziarul „Dreptatea", oficiosul partidului național țărănesc, publică astăzi un articol, în care spune că partidul național-țărănesc este gata și are dreptul de a alcătui imediat guvernul.

Cu acest prilej se precizează atitudinea partidului în diferite diferite chestiuni la ordinea zilei.

In ce privește ordinea constituțională, oficiosul d-lui Maniu repetă formula neclară lansată de d. Madgearu.

Partidul își menține declarația din 1923 de nerecunoaștere a actualei constituții; dar ou specificareă că nu se poate proceda la o modificare subt regență.

Partidul nu recunoaște legiuirile economice înfăptuite de liberali; însă atunci când va veni la guvern nu va anula contractările făcute între particulari, pe baza acelor legiuiri.

Vizita la Constantinopol
a Reginei Maria

Constantinopol 18. — Regina Maria a României și prințesa Ileana au sosit Sâmbătă la Pera, fiind primite de d. Filaliti, ministrul Român ei, și de autoritățile turcești.

Prințesa Ileana a asistat la slujba de noapte a Invierii la catedrala Sfânta Treime.

In prima zi de Paști a avut loc un dejun intim la legația romînă. Apoi suverana a vizitat monumentele orașului.

Inalții oaspeți au făcut Luni o excursie la insula Prinkipo, unde s'a servit un ceai la „Iacht-Club". Au participat și ambasadorii marilor puteri. Regina a vizitat apoi palatul Dolma Bacce.

In Franța s'a reîntors iarna

Paris 18 — In toată Franța temperatura a scăzut brusc și în unele părți a început să ningă. La Paris termometrul arată +3°, iar în departamentele din nord 0°.

In Vosgi și Jura ninge de câteva zile. In unele locuri zapada s'a depus groasă, ca iarna, iar străzile au devenit impracticabile.

Misiunea d-lui Boerescu

București 18 — D. Boerescu, ministrul nostru la Berna, trimis în misiune specială pe lângă cabinetul britanic, a sosit azi în Capitală și a făcut un raport guvernului. D. Boerescu a adus și comunicări dela d. Titulescu.

Repararea avionului „Bremen"

New-York 18.—Aviatorul irlandez Fitzmaurice a plecat la Quebec cu un avion pus la dispoziție de guvernul canadian.

Fitzmaurice va alege piesele necesare, pentru repararea avionului „Bremen".

Apoi aviatorii german se vor înapoia în Terra Nova și de acolo vor zbura la Nem-York.

Ungurii mulțumesc lordului Rothermere

Budapesta 18.— In ședința de eri a Camerei s'a discutat propunerea contelui Anton Sigray de a se aduce mulțumiri lordului Rothermere pentru felul cum susține cauza maghiară. Contele Sigray și-a exprimat speranța că Ungaria va reuși să repare nedreptatea care i s'a făcut prin tratatul de pace.

Ministrul de externe Valco a declarat că guvernul își însușește propunerea, care a și fost admisă în aplauzele îndelungate ale camerei.

In jurul atentatului
contra Regelui Italiei

Milano 18. — Cercetările în chestia atentatului contra regelui continuă cu mare discreție.

Ziarul „Secolo" a fost confiscat pentrucă a publicat știri despre arestarea atentatorului Testa și a altor 200 persoane.

Autoritățile își exprimă speranța că atentatorii vor fi descoperiți în curând.

Comunistul Tranquile arestat la Como, va fi probabil pus în libertate de oarece nu s'a dovedit nimic în sarcina lui.

Schimbarea guvernului portughez

Berlin 18. — In urma proclamării lui Carmona ca președinte al republicii portugheze, guvernul și-a dat demisia. Actualul ministru de interne a fost însărcinat cu formarea noului cabinet.

Aurul sovietic
ridicat din America

New-York 18.—Vaporul „Dresden" a plecat cu un transport de aur sovietic. Incărcarea și plecarea s'a făcut fără nici u incident. Aurul va fi probabil descărcat la Brema.

INFORMAȚII

x *Oficiosul guvernului desminte știrea repetată a unui ziar despre pretinsa demisie a d-lui Titulescu.*

x *Oaspe francez.* — In astă seară a orele 10 jum. sosește în localitate, venind dela Galați, d. Maurice Pernot, redactor al ziarului francez „Journal des Débates".

D- a face o călătorie de studii în țară, fiind însoțit de d-na Pernot și d. Constantinide, delegatul ministerului de externe.

D. Pernot va rămâne mai multe zile în localitate și va vizita instituțiile și monumentele artistice din oraș și județ.

SPRIJINIȚI FLOTA AERIANĂ

Familiile Dr. Jean și Roza Helmann (Franța), Milu și Frederica Hellmann, Lupu și Clara Goldenberg, Simon și Bella Guttmann, fii și fiice, precum și nepoții: Ing. Lascar și Sally Goldenberg, Iosef și Netty Șaraga (Galați), Dr. Mihai și Olga Goldenberg, Mauriciu Goldenberg, Ing. Mihai Guttmann, Netty și Lascar Gutmann, Beatrice și Ned Helman, Socrate, Louis și Emanuel Hellmann, și familiile Iosef Hellmann, Schächter (Galați), Asder ahu (București), Moscovici, Clifoud, Zaharia Weiss, C. Săteanu, Hornstein, Pilpel, Mendel Șaraga, Elias Șaraga, au nemărginita durere de a anunța moartea iubitei lor mame, soacre, bunici și mătuse

Perla Helmann

în vârstă de 73 ani

decedată după o scurtă și grea suferință, în ziua de 17 Aprilie crt. și roagă pe prieteni și cunoscuți să ia parte la ceremonia funebră care va avea loc azi 18 Aprilie la ora 4 jum. p. m.

Cortegiul pornește de la locuința defunctei din str. Gându No. 5.

†

Jalnic întristați: Alexandru și Gheorghe Ventonic feciori, Olga și Elisabeta Ventonic surori, Eugenia Moraru și Emilia Călinescu fiice, Ionel Moraru și Constantin Călinescu gineri, nepoți și nepoate, au durerea a aduce la cunoștință pierderea iubitei lor mamă, soacră și bunică

CLEMENTINA VENTONIC

și roagă rudele și cunoscuții a lua parte la ceremonia înmormântărei, care va avea loc Joi 19 Aprilie a. c. o a 2 p. m. la cimitirul Sft. Vasile (Galata). Cortegiul va porni de la biserica Sft. Cruce (Nicolina) unde se află depuse rămășițe pământești ale defunctei,

Rugați-vă pentru ea.

România
Corpul Portărelor Trib. Iași
PUBLICAȚIUNE No. 95
Anul 1928, luna Aprilie 10

Se publică spre cunoștința generală că conform adresei Jud. Ocol I Mixt Iași, No. 8335 | 1928 se va vinde prin licitație publică în ziua de 25 Aprilie 1928 ora 10 a. m. averea mobilă sequestrată cu procesul verbal No. 663 | 928 de la Litman Litman la pretenția Soc. Frații Haimovici având compusă din: 34 flanele, 9 cămăși, 20 m. americă, 119 perechi ciorapi diferiți, 66 șorțuri, 12 cămăși, 12 cravate, 3 căciuli, 11 corturi, 21 pantaloni de siac, 60 pantaloni de ață și altă avere prevăzută prin sus menționatul proces verbal.

Vânzarea se va face în Iași, str. Nicolina No. 35, domiciliul debitorului pe bani gata și în asistența comisarului respectiv.

Șef Portărel, Gh. D. Sava
Secretar, Munteanu

Iașul cultural și social

Sub titlul de mai sus, distinsul nostru confrate, d. *Ion Dafin*, a adunat într'un admirabil volum, o serie foarte interesantă de amintiri și însemnări, care privesc dezvoltarea politică, culturală, artistică și socială a bătrînului Iași.

Sunt date prețioase despre vechea mișcare socialistă, partidul radical și Gh. Panu, partidul junimist și P. P. Carp „Junimea", rolul politic al lui Al. Badareu, aspecte sociale de odinioară revistele culturale și presa, din trecut, Ion Creangă și Caragiale, diferite figuri ieșene, viața artistică și teatrală,... și numeroase alte probleme și evocări de cel mai mare preț, care fac volumul d-lui Dafin indispensabil în mâna orcărui moldovean.

Un volum de 250 pagini se poate procura cu 80 lei, la orce librărie.

Ne vom face plăcerea a ne ocupa amănunțit de această utilă și valoroasă operă.

„Povestiri Tragicomice"

S'a depus la librării volumul „*Povestiri Tragicomice*" datorite cunoscutului satiric *Salom Alechem* în traducerea d-lui C. Săteanu.

Volumul prefațiat de d. *Octav Botez* cu un studiu asupra marelui satiric, cuprinde următoarele cele mai noui lucrări.

„Un schimb de cuvinte", „Sah la Țar"!, „Dela o pălărie", „Trei Calendare", „O istorie sugestivă", „Minunea din ziua aceea", „Ghitla Purișchevici", „Intre oameni sălbateci", „Cu clasa treia", „Moșu și mătușa", „Plăcerea Tatei", „In ziua lertări", (Tipuri cari dispar), „Riviera", „Cetitorii", „Profetul Elie", „La Bal", „Doctori", „Să nu fii bun".

Volumul este ilustrat.

România
Corpul Portărelor Trib. Iași
Publicațiune No. 42
Anul 1928 luna Februarie 11

Se publică spre cunoștința generală, că conform adresei Jud. Ocol II Urban Iași, No. 3431 | 1928, se va vinde prin licitație publică în ziua de 28 Aprilie 1928, ora 10 a. m. averea mobilă sechestrată cu procesul verbal No. 1082 | 927 de la Rașela Elișcu la pretenția Băncei Unirea Română, avere compusă din: 2 șifoniere, 2 noptiere, 1 toaletă de lemn cu 3 oglinzi și 1 bufet.

Vânzarea se va face în Iași, str. Muzelor No. 16, domiciliul debitorului pe bani gata și în asistența comisarului respectiv.

Șef Portărel, Indescifrabil
Secretar, Munteanu

DOCTOR
Sebastian Pineles
medic de spital
Specializat la Paris și Viena
în boli de copii și sugaci
RAZE ULTRAVIOLETE
Consult. 2—4 p. m.
str. Gh. Mârzescu 16, etaj
(Casele foste Kessim)

DOCTOR
L. HEITEL
MAMOȘ
De la clinicile din Berlin, Viena Frankfurt
Boli de femei și nașteri
Str. Săulescu 2 (alături de Biserica Talparari)
Consultațiuni 3—6 p. m.
Pentru săraci gratis zilnic.

DOCTOR IN MEDICINĂ
M. WECHSLER
Specializat în Franța în
ARTA DENTARĂ
Boli de gură și de dinți
Consult. 9-12 și 2-7 p. m.
IAȘI, Str. Ștefan cel Mare 13
Casele Leon Mayer

Zbor direct
Varșovia-București

Varșovia 18. — Aviatorii polonezi Karinski și Minarski pleacă astăzi din Varșovia în zbor direct spre București fără escală, unde urmează să ajungă în astă-seară.

Consfătuire național-țărănistă

București 18.— D-nii Maniu și Mihalache sosesc mâne dimineață în Capitală. In aceiași zi, comitetul de conducere a partidului național-țărănesc va ține o consfătuire în chestia adunării dela Alba Iulia.

Criminală încăerare la Ploești
13 victime

Ploești 18. — Astă noapte, în suburbia S-ta Treime a avut loc o gravă încăerare între două bande de chefli, una condusă de Alexandru Radacovici și alta de V. Măcelaru zis Chioru.

Cheflii s'au bătut cu revolvere și baionete.

Muzicantul Aurică a fost ucis, 12 persoane sunt rănite, dintre care 2 pe moarte.

O dramă amoroasă în Miros ava (Iași)
Un flăcău amorezat, rănește grav pe un consătean și-i fură logodnica.

Sărbătorele Paștelui n'au trecut fără ca să se întâmple și în județul nostru o aventură amoroasă.

De data aceasta drama s'a petrecut în com. Miroslava (Iași).

O fată și doi adoratori

In com. Uricani trăește de multă vreme familia gospodarului Ion Parasca, care are o fată de 18 ani.

Mulți flăcăi au încercat să facă Elenei curte, dar ea n'a răspuns decât lui Vasile Buinceanu, flăcău chipeș, fiul unui sătean din Miroslava.

Părinții Elenei hotărâră însă să-și mărite fata cu flăcăul Neculai Constantinescu din Uricani unicul fiu al lui V. Constantinescu, un gospodar chiabur.

Neculai fu prezentat Elenei și fata nu s'a împotrivit dorinței lui ei. S'a hotărât în urmă ca logodna să aibe loc în a treia zi de Paști.

Răsbunarea lui Vasile

Această știre a ajuns la urechile lui Vasile Buinceanu; și acesta văzându-se trădat de Elena, s'a hotărât să se răzbune.

Timpul prielnic sosi alaltăeri.

Constantinescu împreună cu Elena au venit Duminică dimineață la Iași, unde au făcut diferite cumpărături în vederea logodnei.

Buinceanu a aflat acest lucru; și socotind momentul prielnic, a pregătit cursa.

La cantonul No. 13

Pe șoseaua Iași-Miroslava, la cantonul No. 13, Vasile Buinceanu ședea ascuns în tufișurile de pe marginea drumului, așteptând sosirea Elenei și a lui Neculai.

Pela orele 8 jum. o căruță în care se aflau cei doi tineri logodnici, se apropia de satul Găureni.

ȘTIRI DIN ȚARĂ ȘI STRĂINĂTATE

Aviatorii de pe „Bremen“ au plecat din Labrador

și vor sosi la New-York

Berlin 18. — Aviatorul Koehl a trimis un raport oficial asupra zborului peste Atlantic. Arată cum a zburat timp de 38 ceasuri, în împrejurări cu totul nefavorabile. Ceața împiedica vederea, iar în apropiere de Nova Zeelanda bîntuia un viscol cumplit. Când a trecut peste Terra Nova, motorul și-a început activitatea din cauza lipsei de benzină.

Nemaiputând rezista furtunei și frigului, pilotul a aterisat în insula Greenly Island, pe un lac înghețat. Gheața s'a rupt și aparatul a suferit grave avarii, sfărâmându-se și elicea. Imediat au sosit echipe de lucrători care au dat ajutor pentru salvarea avionului.

Felicitările Kaiserului

Londra 18.—Din Doorn se anunță că ex-Kaiserul Wilhelm a trimis aviatorului Koehl următoarea telegramă:

„Împărăteasa și cu mine ne-am bucurat de succesul d-stră care este o nouă dovadă că îngrădirile tratatelor de pace nu constitue o piedică pentru desvoltarea tehnică a geniului german“.

*

New-York 18.— Colonelul Lindberg a declarat că sborul lui „Bremen“ aduce mari servicii aviației și întărește încrederea opiniei publice în putința trecerii în sbor peste Atlantic.

*

„Canadian Presse“ a primit de la von Huenefeld înștiințarea telegrafică că va lua în curând sborul spre Utah.

*

Aviatorii de pe „Bremen“ au plecat spre Halifax de unde vor veni la New-York.

Cum s'a produs la Galați

groaznicul accident de aeroplan

Galați 18. — Groaznicul accident de aeroplan s'a întâmplat ieri în următoarele împrejurări:

Lt. Sever Grozescu din grupul III aviație, s'a ridicat cu un avion Potez, dimineață la ora 9, și a aruncat asupra orașului afișe de propagandă pentru ziare. In acest timp au sosit la aerodrom doi ofițeri aviatori engleji. Lt. Grozescu s'a urcat de două ori, plimbând pe aviatorii engleji.

A patra oară lt. Grozescu s'a urcat cu mecanicul Lăzărescu.

La decolare, avionul a capotat și s'a sfărâmat complect. Lt. Sever Grozescu, a murit pe loc, iar mecanicul Lăzărescu a murit în drum spre spital.

Grozescu era originar din Arad și se însurase de curând.

Foametea sporește în Bulgaria

In Bulgaria, foamea ia proporții amenințătoare. Mai multe regiuni sunt lovite de acest flagel. In populația săracă se înregistrează zilnic noi cazuri de moarte din cauza lipsei. Vitele asate sunt deasemeni decimate.

O telegramă sosită din Teteven, oraș așezat în munți, precizează:

„O sută cincizeci de familii nu cumpără pe zi decît un Kilogram de mălai deși fiecare familie numără cel puțin șase membri. O sută de familii se culcă fără să mănînce nimic.

„Un mare număr de lucrători n'au de lucru, iar cei care găsesc ceva de muncit, sunt foarte puțin plătiți“.

Totodată specula crește spăimântător. Acum, peste teribila nenorocire a foametei, s'a deslănțuit și catastrofa cutremurului de pământ.

x **Manevrele aviației.** — Grupul 1 Aviație, din Iași, pleacă în manevră în Basarabia, în ziua de 22 Aprilie.

x **Mort de băutură.**—Câțiva săteni din com. Bucium-Iași, au făcut un chef, ca de Paști.

Ei au început petrecerea Duminică și au ținut-o până Luni seara, când chefliii au părăsit cârciuma.

Pe drum, flăcăul Ion Leonte a căzut la pământ și a murit.

x *Refacerea străzii C. Negri* Primarul Iașului, d. Osvald Racoviță a inspectat ieri lucrările de refacere a străzii C. Negri.

D-sa s'a interesat de mersul canalizării, dispunând ca ea să se extindă și pe porțiunea dintre străzile Armeană și Cizmăriei.

In urmă se va păși și la repararea acestei mult încercate străzi.

x *Mort la 112 ani.*— Bătrînul cioban D-tru Tofan din Hănțeni (Fălticeni) pe când se îndrepta cu oile spre Valea lui Platon — a încetat subit din viață.

Ciobanul tocmai împlinise 112 ani.

x *Furt în str. Pantelimon.*— D. Vram Asclan din str. Pantelimon 5, a reclamat Brigăzii de Urmărire că în lipsa sa de acasă, s'a comis un îndrăzneț furt. Ieri dimineață locatarul s'a dus cu soția sa la cimitirul armenesc, asistând la rugăciunile anuale de Paști.

După amiază la orele 5, când d. Asclan s'a întors acasă, a găsit o fereastră deschisă și a constatat că un ucenic Mitriță Dascălu, dispăruse luând niște pielărie și o sumă de bani.

D. comisar Diaconu dela Brigada de Urmărire, face cercetări.

x D. deputat P. Dragomirescu' sosește astă seară în localitate' venind din Viena.

x Aseară a avut loc reluarea —cu nouă distribuție, a piesei lui *Paul Lindau* : *„Procurorul Hallers“*. (A doua conștiință).

Joi seara, rolul femei-apaș *„Rusza“* va fi interpretat de către d-ra *M. Muscat*, de la Teatrul Național din București.

x Ultimele buletine de analiză atât de la Laboratorul Regional cât și de la Institutul de Chimie, indică apa de Tim șesti continu contaminată cu materii organice.

Până acum nu s'au spălat încă rezervoarele de la Copou.

x Un caz de febră tifoidă s'a declarat în com. Vulpești jud. Iași. Bolnavul a fost înteruat în spitalul central de izolare.

Numărul bolnavilor de scarlatină a scăzut, astfel încât în spital au rămas internați 60 scarlatinoși.

x La Tribunalul secția III s'a autentificat un act prin care se înființează o nouă bancă în Iași cu o primă emisiune de 100 milioane lei. Capitalul subscris este de... 30.000 lei.

Se institue un comitet de direcție, un comitet de administrație și un comitet... de idei.

INFORMAȚIUNI

x *După unele înștiințări sosite autorităților locale, la serbările naționale ale Unirei ce vor avea loc la Chișinău vor lua parte și 500 de avioane.*

Aceste avioane vor fi echipate de războiu.

x In cursul anului 1927 s'au născut în Iași 2638 copii, au murit 2219 locuitori; s'au înregistrat 995 căsătorii și 137 divorțuri. Numărul copiilor născuți-morți este 201.

x Din Viena se anunță că a încetat din viață, într'un sanatoriu de acolo, Vladimir Atanasovici, unul dintre fruntașii baroului din Capitală. El se afla bolnav de mai mult timp, de o boală care nu cruță.

x **Corneliu Botez**, consilier la Curtea de Casație, a încetat din viață în Capitală. Defunctul era o distinsă personalitate și a adus o contribuție de mare valoare, pentru doctrina noastră juridică și pentru practicanții dreptului.

Corneliu Botez a scris cele mai bune comentarii la legea judecătoriilor de ocol și la legea timbrului.

x D. ministru Duca se află acum la Florența.

x Un incendiu a distrus eri după amiază localul sinagogei din str. Socola 21.

Focul a luat naștere dela coșul bucătăriei ceaușului. Cărțile sfinte au putut fi salvate.

x **Bibliografie.**—Au apărut:

— *„Speologia“*, o știință nouă a străvechilor taine subpământești, de *Gr. Antipa* și *E. G. Racoviță*, cu numeroase fotografii. Editat la Cluj, de Asociația „Astra“.

— *„Revista Învățătorilor“*, organ al asociației învățători or din orașul și județul Bacău; cu un îngrijit c prins cultural, pedagogic și social. Sces sub îngrijirea neobositului publicist ș conferențiar de *Gr. Tabacaru*, ocent universitar.

x *Controlul sălilor de cinematograf.*—Comisiunea spectacolelor, compusă din d-nii M. Borcea, ajutor de primar, dr. C. Tănăsescu, medicul șef al orașului Petrone, delegatul Teatrului Național, Căp. Jean Anghelescu, Comandantul Companiei de pompieri, ing. Serghie și G. Grumăzescu, întrunindu-se în ședință, a cercet t situația cinematografelor „S doli“ și „Elisabeta“.

Comisiunea a constatat că cele două săli de spectacol, au nevoie de unele lucrări, pentru a fi în conformitate cu regulamentul de funcționare a cinematografelor.

S'a dat un termen de trei luni în care t mp sălile de spectacol să înfăptuiască lucrările necesare.

Direcțiile cinematografelor, au fost obligate de a fixa odată pe săptămână, matineuri școlare cu prețuri reduse și filme instructive, pentru care se va cere și avizul autorităților școlare.

x *Expoziția d lui Stavru Tarasov* este deschisă zilnic între 9—12 și 3—7 în palatul soc. „Viața Românească“.

Expoziția este vizitată de numeroși amatori cari rețin din valoroasele pânze expuse.

x D. Căp. Alexandrescu, comandantul companiei de jandarmi a primit ieri raportul că în zilele de Paști, nu s'a produs în județ nici un incident, s'au vre-o încăerare între săteni, cum se întâmpla în unii ani.

x Mâne Joi 19 April, va avea loc la catedrala bisericei catolice, la ora 10 jum. Requiemul pentru odihna sufletului profesorului *Antonio Cirillo*.

Familia învită cunoscuții și prietenii a lua parte.

x Mâine după amiază va avea loc adunarea generală a societății „Poliștul“. Ședința se va ține în localul școalei „V. Adamache“.

„OPINIA“

literară și artistică

(Continuarea din pag. I-a)

ență asupra lui Lindau, încât acesta ceru d-nei Dick permisiunea de a dramatiza nuvela.

Piesa a devenit însă mai interesantă, din cauză că Lindau a luat ca subiect un caz patologic special: un procuror însărcinat să urmărească pe un criminal.

Un bărbat rar.

Doctorul S. era cunoscut ca unul din cei mai cinici oameni.

Odată, întorcându-se acasă pe neașteptate, el își surprinse soția în brațele unui amic (aceasta se poate întâmpla oricui).

Dar doctorul, în loc să reacționeze violent, se adresă nevestei, spunându-i foarte calm:

— „Dragă, închipuește-ți acum ce scandal s'ar fi născut, dacă în locul meu intra altcineva în odaie“.

Presupunem că multe femei și-ar dori asemenea bărbați.

Tezaurul român de la Moscova

se află intact?

Ziarele din Oradea Mare anunță, că un bijutier din Paris, anume Martin Weiss, care a luat parte la licitațiile guvernului sovietic, comunică în mod precis, că tezaurul românesc depozitat la Moscova în timpul războiului, se află intact. Guvernul sovietic nu va restitui însă acest tezaur, decât după rezolvirea tuturor chestiunilor pendinte între România și Rusia.

x Doctorul **Brener** *specialist mamoș*, boli de femei, consultă dela 2 până la 6 p. m.

Zborul între stele

Un avion va zbura în Lună.

Ziarele germane anunță, că niște ingineri sînt pe cale să inventeze un avion, care să străbată spațiile interplanetare. Incercările preliminare au și început în acest scop la fabrica Opel-Rennbahn. Se speră chiar că în anul acesta va porni prima rachetă spre lună.

Cel dintîi tehnicean, care a căutat să rezolve această problemă, este un fizician Oberth, originar din Transilvania. Vehiculul zburător se bazează pe posibilitatea de a-l face să câștige zece kilometri pe secundă, tocmai cât e necesar pentru a învinge puterea gravitațiunii și apoi, ieșind din câmpul gravitației, să pornească prin spațiile cosmice spre lună.

In țările apusene au început serioase experiențe pentru realizarea acestui plan.

Iarnă la Soroca

La Soroca, în ajunul Paștilor, a început să ningă și să viscolească, ca în mijlocul iernii. Toate drumurile au fost acoperite de un strat gros de zăpadă. Livezile și viile au suferit pagube însemnate; semănăturile sînt în parte compromise.

De 30 ani nu s'a mai pomenit o asemenea întîmplare.

Cu dirijabilul spre Polul Nord

Luni dimineață, dirijabilul „Italia“ al generalului Nobile a aterisat la Sedin, în Pomerania, aproape de coasta mării Baltice. Aeronava plecase Duminică din Milano.

Dirijabilul își va continua sborul spre Polul Nord.

SOBE TERACOTĂ
„Union“
Repr. Zlatovici—Iași
Anunțăm distinsei noastre clientele că și pe viitor angajăm lucrări pentru Iași și provincie.
FOCȘANI, str. Ștefan cel Mare No. 17, casele proprii.

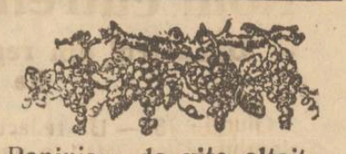

Pepiniera de vițe altoite
FODOR GABOR Focșani
a început expedierea viței de vie.
Cereți catalog gratis.

La Magazinul de Muzică
„FOTESCU“
Iași, str. Lăpușneanu 29
se caută un bun **Vânzător** sau **Vânzătoare** la Plăci.

Inginer Architect
cu diplomă din străinătate
cu practică îndelungată execută construcțiuni, face planuri, devize și lucrări de beton armat. Primește și conduceri de lucrări.
Pentru informațiuni adresa la ziar.

DENTISTUL
Fr. Grünberg
cu Institutul dentar, în
Strada Cuza Vodă No. 1
(vis-a-vis de Farmacia Jelea Halta Sărărie)
Execută toate lucrările de chirurgie și protează dentară după ultimele cerințe ale științei.
Prețuri modeste
Consult. 9—1 și 2 jum.—7

DOCTOR
N. L. Birnberg
Specializat la Paris
Boli interne, boli de femei Naștere.
Tratamentul bolilor de Inimă, plămâni
Curenți de Inaltă Frecvență
IAȘI—STR. CUZA VODA No. 1
(vis-a-vis de Farmacia Jelea)
Consult. 10-12 a. m. și 3-7 p.m
Pentru săraci zilnic gratuit

Dr. Albert Ficler
Specializat în principalele clinici din *Berlin*, *Leipzig* și *Frankfurt a/M.*, în
Boli interne, Boli de Stomac, Intestine, Ficat și **Boli de nutriție: Diabe** (Tratamente cu Insulin), **Gută Arterioscleroză**, *etc.*
Tratamente cu
DIATERMIE
pentru toate maladiile indicate
Cons.: 9—11 si 3—6.
Iași, Str. Lăpușneanu 27

DOCTOR
Dora Coslowsky
MAMOȘ
de la clinicile din *Paris* și *Montpellier*
BOLI DE FEMEI, NAȘTERI
Consult. 3—6 p. m.
Strada Cuza Vodă No. 16

DOCTOR
Tr. Mihailescu
asistent universitar
chirurg secundar gynecolog la spit. Maternitatea
BOLI DE FEMEI, GENITO-URINARE-SIFILIS
Str. Lăpușneanu No. 18, etaj
Telefon No. 164
Consult. 1—3

Doctor A. Dascăl
BOLI de COPII și INTERNE
VENERICE și SIFILIS
Tratamentul radical al Blenoragiei acute și cronice. Injecțiile intravenoase cu Neosalvarsan
Consult. și tratament:
10—12 a. m. și 2—8 seara
Iași, str. Cuza Vodă 42
(casele Cristofor)
vis-a-vis de Camera de Comerț

LONGEVITATEA

Câteva pilde din lumea vegetală și animală

(Continuare din pag. I-a)

Locuitorii insulelor Bahama (Lucaye) sunt mari amatori... Trăiește și prin Pacificul tropical.

Carapacea ei însă are valoare mică. Nu tot astfel e cu broasca de mare *(Caret)*, un alt soiu pe care indienii de pe coasta San Blas o pescuiesc pentru teasta fină din care se scoate bagâua (*l'eccaille*), foarte scumpă în comerț.

Apoi, „Corbul“, „Papagalul“ —cari trăiesc până la o sută de ani—și, în fine, chiar „Omul“, mai ales azi, căci povestea lui Matusalem e... poveste.

La noi chiar, românul bănățean care a trăit 178 de ani, un evreu din Bacău, 134 de ani; preotul Sachelarie din Plopști avea 110 ani, până înainte de războiu; un francez—tot până atunci—118 ani și un negru 158!

Chiar în județele de prin Moldova, presa înregistrează și ne informează deseori, de cazuri de longevitate surprinzătoare, cum fiecare știm..., iar în Oltenia—satul Poiana-Pleniței (Dolj)—ziarele au semnalat obștescul sfârșit, în ultimele zile ale lui Martie curent, a mosneagului Ion Badea Ridichie în vrâstă de 116 ani, fost „pașoptist“ și veteran al războiului din 1877.

*

Șobolanul, plagă a Americei.— Scârbosul rozător forfotește în așa grad prin unele regiuni ale lumii noui, încât constituie cea mai teribilă plagă și—lucru mai grav încă—o plagă fără remediu!

Departamentul agriculturii din Statele-Unite susține că stricăciunile ce pricinuiește sunt evaluate la 100 milioane dolari pe an!

Aci este vorba de șobolanul zis de Norveg a, care cutrieră lumea, strecu ându-se prin vapoare și care se instalează ca la el acasă, oricare ar fi clima regiunii. El este un consumator nemai pomenit.

„Lista“ lui de bucate, scrie revista *A travers le monde*, „cuprinde tot ce mănâncă oamenii, fără a mai pune la socoteală o mie de lucruri pe cari oamenii nu le mănâncă“.

Cerealele constituesc hrana lui preferată, dar mărfurile pe cari numai le spurcă întrec în cantitate pe cele pe cari le mănâncă. El descalță fundațiile cele mai solide, scobește cu înetul și minează cheiurile și digurile, sparge sacii, sfâșie pânzele și hârtiile spre a'și face cuiburile lui, omoară găinele, rațele, porumbei, atacă chiar pe gâște și fură ouăle tuturor pasărilor... ale căror cuiburi li sunt accesibile.

Șobolanul este foarte prolific, oricare i-ar fi specia; însă cel aclimatizat în America întrece pe toate cele de pretutindeni și se înmulțește într'un mod extraordinar de surprinzător și așa că, o singură pereche, cu progenitura ei, și dacă nici o nenorocire nu se întâmplă—pentru șobolan, bine înțeles!—produc după trei ani 20 milioane de rozători!

Numai crapul, dintre vertebratele depe glob, iar dintre vegetale lumânărica Domnului—cum s'a văzut mai sus—se înmulțesc mai prodigios...

Numai astfel se explică micul succes ce se obține în lupta formidabilă desfășurată pentru exterminarea șobolanului, cu toate sumele colosale pe cari Statele-Unite le consacră în scopul acesta.

Se mai explică apoi prin istețimea, îndrăzneala și viclesugul animalului acestuia, precum și prin puterea lui de rezistență și elasticitate. Instinctiv, este de o circonspecțiune și de o prudență cari îl fac să ocolească cursele cele mai ingenioase, otrăvurile cele mai bine disimulate, iar când, întâmplător, cade în capcană, desfășură o putere, o inteligență și o ingeniozitate mai presus de tot ce îți poți închipui și cele mai de multe ori scapă, fie și fără coadă, fără dinți, deșalat și dezarticulat...

Iar cât privește îndrăzneala lui, va fi destul să reamintim relațiile unora dintre „turiștii“ cari au cutrierat Statele-Unite în lung și în lat.

Unul din ei, după ce ne spune că mai al s în anumiți ani șobolanii sunt atât de numeroși, încât deseori în amurg și din fuga trenului, vezi pe costișele *preriei* valuri-valuri „cenușii“ de șobolani, mișcându-se în peregrinările lor nocturne; ne arată că nu odată presa americană a descris amănunte constatate de *visu* unele cazuri în fiorătoare, de oameni — prinși de noapte în mijlocul singurătății, probabil rătăciți — atăcați de dânșii, copleșiți de imensul lor număr, doborâți în fine și mâncați de vii și ale căror schelete—albe ca laptele!—fuseseră a doua zi găsite...

La noi chiar, în pavilionul ministerului agriculturii, din fosta expoziție dela Filaret — unde rămâ ând, se vede, mari cătimi de cereale împrăștiate, șobolanii se înmulțiseră în mod îngrozitor—cele vreo zece pisici închise acolo, spre a-i extermina, n'au dat și ele de același jalnic pocinog, găsindu-li-se și lor, *absolut* numai scheletele «spălate», printre smocuri de păr?

Și parcă, spre a justifica încă și mai mult lugubra sa faimă de „plagă“—ch ar pentru omenirea întreagă, nu numai pentru American—nu știm toți că șobolanul este agentul cel mai activ a propagării tifosului și a ciumei bubonice?

SPRIJINIȚI FLOTA AERIANĂ

ANUL XXIV No. 6277

1 LEI EXEMPLARUL

VINERI 20 APRILIE 1928

ABONAMENTE

Lei 1000 pe un an
„ 500 „ 6 luni
„ 300 „ 3 luni

OPINIA

ZIAR POLITIC COTIDIAN

ANUNCIURI
se primesc la toate
Agenţiile de Publicitate
şi la
Administraţia ziarului
Iaşi—Str. Gh. Mârzescu 17

BIBLIOTECA UNIVERSITARĂ IAŞI

Loco

POLITICA FINANCIARĂ A GUVERNULUI

STABILIZAREA ŞI IMPRUMUTUL—DATORIA DE RĂZBOI IN FRANŢA—REVALORIZAREA RENTEI

Se pare că vremea minciunelor a trecut, cum zice românul; s'a isprăvit cu „prin noi înşine", „revalorizarea", „ios finanţa universală" şi alte formule stereotipe ale presei liberale. Stabilizarea şi împrumutul de refacere, altă dată crezul partidelor neliberale, formează astă-zi polii în jurul cărora se învârte politica financiară a guvernului V. Brătianu.

Dar efectele politicei abandonate încep a se întrezări. Incetul cu încetul ne vom desmetici şi ne vom da seamă că şi noi, şi copii noştri şi copii copiilor noştri vom plăti cu sânge onoarea de a fi avut atâţia ani minisiru de finanţe pe întunecatul d. V. Brătianu, omul care ca şi Buster Keatova nu surâde niciodată. Dacă până acum fiscul ne ia 7 piei de pe noi, pentru ca, după ce se îmbogăţesc amicii d-lui V. Brătianu, să mai rămâie câte ceva pentru a cumpăra unsoare pentru căruţa statului, de acum înainte nici de două ori atâta nu va ajunge.

Nu numai atât, dar situaţia în care ne-a adus politica financiară, astă-zi abandonate, a partidului liberal, se poate compara cu situaţia omului, care, după un cataclism, găsindu-şi casa avariată, i se oferă din toate părţile împrumuturi spre a o reface, şi care răspunde ţanţoş: „nu domnilor; o refac eu însumi". Dar care timp de zece ani, trebue să vadă cum se degradează acoperişul, cum cade tencuiala, cum se degradează zidurile, care trebuie să abandoneze încetul cu încetul, odaie după odaie devenită nelocuibilă, până când, ajuns la aman, se întoarce spre aceiaşi oameni, pe care pe deasupra i-a şi înjurat, cerându-le să-i împrumute banii necesari spre a-şi reface casa, astă-zi mult mai avariată şi necesitând mai multă cheltuială spre a fi refăcută.

Dacă s'ar fi construit la timp depozite în gări, locomotivele şi vagoanele C. F. R. nu s'ar fi avariat, aşa cum s'a întâmplat, mai ales în lunile de iarnă; dacă s'ar fi reparat la timp materialul şi liniile, nu am fi avut atâtea accidente, cu atâta pagubă pentru banul contribuabilului etc. etc.

Chiar dacă astă-zi împrumutul ne-ar costa mai eftin, (şi nu e probabil), tot încă reprezintă un mai mare sacrificiu pentru noi decât dacă s'ar fi făcut la timp.

Dar în fine toate au trecut, dl. V. Brătianu şi-a schimbat politica, cele scrise de aşa zisa „anumita presă" s'au dovedit a fi adevărate şi mergem spre împrumutul de stabilizare şi spre cel de refacere.

Incepe a se întrevedea însă cât de scump ne va costa aceasta. In adevăr întrucât aceste împrumuturi au rămas singurul motiv de şedere la putere a guvernului liberal, ele trebue să se încheie *cu orice preţ*, şi ce înseamnă aceasta, ne-o arata modul cum se rezolvă cele două chestiuni preliminare: datoriile de război în Franţa şi revalorizarea împrumuturilor externe.

*

In chestia datoriilor de război nu i-a fost prea greu d-lui Manoilescu să ne arate ce scump ne costă acesta aşa zis succes al guvernului.

Să luăm un exemplu palpabil: să presupunem că fiecare tun trimis nouă de francezi a costat 1000 fr. Aceşti bani guvernul francez i-a plătit fie împrumutându-se de la Banca Naţională, fie emiţând bonuri de tezaur; aceste datorii le plăteşte astăzi guvernul francez în franci hârtie. Pe când noi care am acceptat revalorizarea la 50 centime aur, vom plăti fie ce tun 2500 fr. francezi.

Nu-i aşa cetitorule că statul francez face un mare sacrificiu şi guvernul nostru a obţinut un mare succes?

Nu-i aşa că te bucură contribuabile, faptul că timp de 60 de ani tu şi urmaşii tăi veţi plăti acest succes?

Fără a mai pune la socoteală precedentul periculos pe care îl constitue pentru noi acest succes când vom trata cu ţări a căror monedă nu e avariată.

Dar mai este şi revalorizarea rentei. Deţinătorii francezi pretind plata în aur şi a cuponului şi a capitalului rentei noastre antebelice, iar atunci când guvernul nostru cere o dovadă că această rentă nu a aparţinut foştilor noştri duşmani, francezii refuză; şi fără această revalorizare nu se poate face împrumutul. Ori dacă s'ar admite aceste pretenţie am creia un precedent care ne-ar obliga să revalorizăm şi rentele găsite în alte ţări: Anglia, Belgia, Elveţia, cari evident sunt cumpărate de la Germani. O parte din aceste rente au fost şi pe la noi, şi din cauza neghiobiei d-lui V. Brătianu, în loc să le plătim în lei hârtie, le vom plăti în lei aur.

In adevăr, spre sfârşitul războiului la Bucureşti s'a cumpărat multă rentă de la Germani. Când s'a chemat la stampilare, conform unui principiu de şicană şi vexaţiune admis de d-nul V. Brătianu la adăpostul căruia a funcţionat bacşişul, s'a refuzat stampilarea.

Cum plus—valuta nu era mare ca la „Stele" şi „Astre" care s'au stampilat mai toate, îşi închipuie ori cine cum rentele au rămas nestampilate.

Acum vre-o doi ani ele au început a fi cumpărate pentru Anglia şi Belgia. Oameni plictisiţi de sistemul adoptat la ministerul de finanţe, au fost bucuroşi să se desfacă de ele la ori ce preţ.

Aşa fel că, toate aceste rente, care, dacă s'ar fi admis stampilarea, ar fi rămas în ţară şi s'ar fi plătit în lei hârtie, se vor plăti în lei aur, iar speculantul străin care a ştiut să le strângă la timp spre a profita de prostia noastră, le va încasa în aur încasând diferenţa care e de 3000 %.

Nu-i aşa cetitorule că şi aceasta se poate numi un succes?

Dar n'am isprăvit.

TEODOR BADAREU

Din lumea filmului

Celebrul artist american de cinematograf *Adolph Menjou* s'a logodit cu colega lui *Miss Kathryn Carver*, de care s'a amorezat pe când jucau amândoi într'un film.

Nunta va avea loc la 10 Mai la Paris.

Pătrunderea Italiei în Balcani

Ştirile particulare sosite din Albania, arată că în porturile albaneze continuă a sosi transporturi de arme, artilerie şi ofiţeri din Italia.

In acelaş timp, la Tirana au loc dese consfătuiri între preşedintele albanez Ahmed Zogu, şi persoane oficiale engleze şi italiene.

E vorba de un sprijin diplomatic al Angliei pentru pătrunderea Italiei în Balcani,—fapt care poate primejdui pacea Europei.

Actualităţi politice

Raporturi înăsprite

Manifestările de presă, după serbătorile Paştelui, denotă înăsprirea raporturilor între liberali şi naţional-ţărănişti.

Oficiosul guvernamental „Viitorul" precizează că guvernul va mai rămâne mult timp, şi că succesiunea n'ar putea reveni în nici un caz naţional-ţărăniştilor.

Ziarele naţional-ţărăniste ripostează că, în curând, liberalii vor fi goniţi de la guvern şi chiar din viaţa politică.

Se exprimă deci hotărârea unei lupte pe viaţă şi pe moarte. Dacă taberile învrăjbite nu se vor cuminţi şi nu vor căuta o punte de înţelegere, le rămâne să se arunce orbeşte într'un război de exterminare reciprocă.

Cine va reuşi? Nu ştim. Ne temem însă că, în ori ce caz, ţara va avea de păgubit.

X.

Din toată lumea

Torta otrăvită. — De curând o cunoscută actriţă de la Teatrul de Stat din Varşovia, şi a serbat ziua ei onomastică. Cu acest prilej ea a primit o tortă, pe care a făcut-o cadou cameristei sale.

Camerista şi cei doi copii ai ei au mâncat din tortă şi după puţin timp au murit cu toţii în chinuri oribile. O analiză chimică a stabilit că torta conţinea o mare cantitate de arsenic.

Se crede că este vorba de o răzbunare cu caracter sentimental, încercată împotriva actriţei.

*

65 milioane ouă. — O statistică foarte recentă a stabilit aproximativ, că oraşul New-York a consumat cu ocazia sărbătorilor peste 65 milioane ouă. Dintre acestea, numai 27 milioane au servit cofetăriilor, iar restul populaţiei din oraş.

Negustorii însă se plâng că au avut un an prost, deoarece la Paştele 1927 s'au vândut la New-York aproape 92 milioane ouă.

*

Şoareci asasini. — La Audincourt (Franţa) un prunc a fost atacat de şoareci, pe când dormea. Rozătoarele i-au mâncat nasul şi obrajii, atăcându-i şi ochii. Micuţul se află în stare gravă.

*

Cât câştigă un hoţ. — Un judecător de instrucţie din Manchester (Anglia) s'a ocupat amănunţit de câştigul mijlociu al unui hoţ. Socotind timpul de preparare a „loviturii", timpul de inactivitate până la o nouă „lovitură", împărţeala cu complicii, vânzarea cu preţ mic a obiectelor furate etc. judecătorul englez a ajuns la concluzia că un hoţ poate realiza până la o liră sterling pe săptămână (800 lei), — adică, mai puţin decât se poate câştiga prin muncă cinstită.

Prin urmare, meseria de hoţ nu-i rentabilă.

Bine înţeles, în această socoteală nu intră furturile politicianilor din averea Statului. Acelea, sunt foarte rentabile...

*

Moda ucigătoare? — Medicul american Dearholt a întocmit o statistică prin care tinde să dovedească cum că actuala modă feminină sporeşte bolile şi favorizează moartea. In special s'au înmulţit bolile de piept, de când femeile poartă rochii prea scurte şi prea uşoare, şi decând mănâncă puţin ca să-şi păstreze silueta elegantă.

Femeile răspund însă că, acum 100 de ani, bunicile lor mâncau tot aşa de puţin, ba consumau şi mult oţet, ca să-şi păstreze talia subţire. In plus, se purta corset pe atunci — instrumentul de tortură pe care medicii îl făceau răspunzător de toate nenorocirile. N'ar fi deci nici un motiv — spun femeile — ca moda de astăzi să fie o cauză a creşterii bolilor.

Cine are dreptate?

In pag. III-a
Ultima Oră

Groaznica ciocnire din Paris

Instantaneu din gara de nord a Parisului, unde trenul de Amiens s'a ciocnit cu un tren de persoane, în ziua de 11 April. Ciocnirea a fost îngrozitoare. Au murit 15 oameni şi au fost grav răniţi 35.

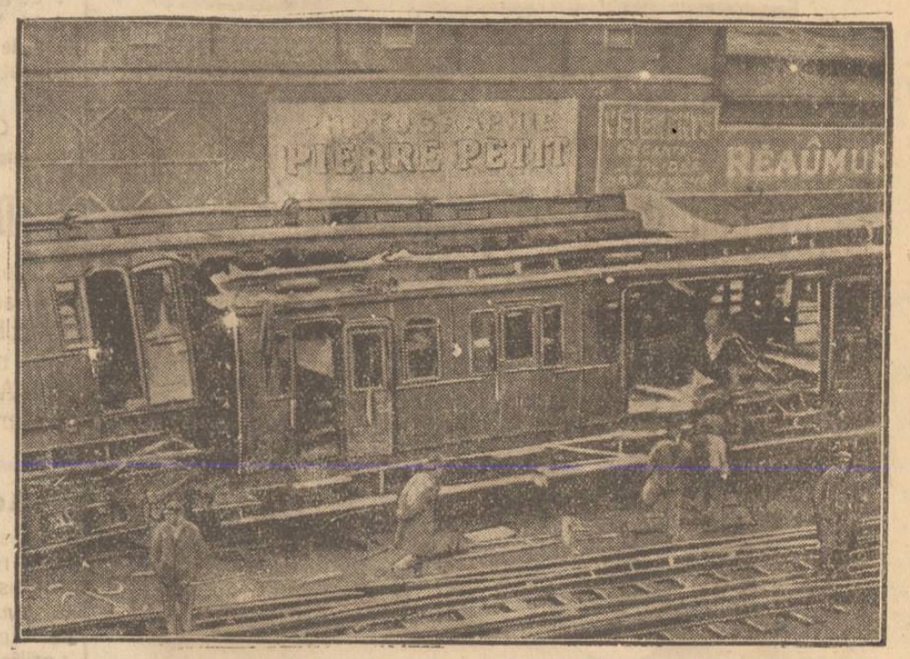

NOTA VESELĂ

Indrăgostiţii.

El: — „Imi dai voie să telefonez mâne tatălui tău, ca să-i cer mâna ta?"

Ea: — „Dar telefonează-i la birou. Nu vreau să strice aparatul de acasă, când o auzi".

ASPECTE

Zarzărul din strada Lăpuşneanu...

Nu putem avea pretenţia că strada Lăpuşneanu prezintă caracteristicile arterei principale dintr'un oraş civilizat: mică, îngustă, cu case lipsite de ori ce gust artistic, se frânge între trotuarele ei înguste. Totuşi, mimează chipul unei străzi mari.

Lumea care îşi primblă pe Lăpuşneanu îngâmfarea în automobile circulând de o mie de ori între Piaţa Unirii şi strada Carol sau pe jos, ia aere importante: şi nu-şi dă seama, în definitiv, că e o lume banală de târg provincial, cu cancanuri, cu mahalagisme, cu bănueli şi cu apucături ridicole.

Pe Lăpuşneanu nu e cu putinţă nici o emoţie; toate tipurile îţi sânt cunoscute de o eternitate ştii precis că la oră precisă vei întâlni pe cutare domn, că peste un minut va apare doamna cutare şi că peste alt minut trebue neapărat să vezi coborând la vale pe domnul cu pălăria mare şi cu mânile la spate sau pe domnişoara cu sprincenele maquillate prost până la urechi.

Nici o surpriză pe această stradă mereu aceeaşi, mereu identică, sub ploae sau sub soare. Banalitatea ei omoară dorul de flanare al visătorului, reduce la acelaş numitor arhicomun toate veleităţile, toate preocupările superioare...

Acum două nopţi am descoperit însă un suflet chiar pe strada banalităţii ieşene: din grădina pustie a Băncii Unionea, peste gard, un zarzăr înflorit îşi întindea braţele albe; în noapte, singur, zarzărul apărea ca un simbol de puritate peste infecţia străzii mirosind a benzină, a pudră şi a parfumuri ieftine.

Şi am văzut bietul zarzăr a doua zi, în plină lumină, în

(Continuarea în pag. 4-a)

Atracţia Capitalei

Bavarejii protestează contra Berlinului

In Germania, ca şi pretutindeni aiurea, Capitala exercită o atracţie ire istibilă şi pompează energiile din tot cuprinsul ţării.

Forţele financiare, intelectuale şi artistice din Germania, se concentrează la Berlin, din ce în ce mai mult.

Bavaria suferă considerabil din pricina centralismului. Băncile bavareze cad sub dependenţa Berlinului; savanţii, profesorii şi artiştii părăsesc an cu an Münchenul, pentru a se stabili în Capitală. Oraşul Berlin progresează vertiginos, sub toate raporturile, în timp ce oraşele celelalte stagnează.

Numeroase personalităţi bavareze au redactat un memoriu în care protestează contra centralismului, şi cer pentru Bavaria libertate economică şi culturală.

„OPINIA" LITERARA ŞI ARTISTICA FAPTE

Cartea vorbită. —

Este o invenţie foarte ingenioasă, dar mai ales practică pentru cetitorii care au vederea slabă.

Ea se compune dintr'o cutie înăuntrul căreia, volumul de poezii, romanul sau manualul didactic este imprimat pe un sul asemenea unei plăci de fonograf. Cu ajutorul unui dispozitiv rulou este pus în mişcare, reproducând sonor ceea ce este imprimat pe el. Aparatul poate fi oprit din mersul său cu ajutorul unui buton.

In felul acesta orice cetitor din orice loc al globului îşi poate permite să audă vocea scriitorului preferat, aşa cum

(Continuarea în pag. 4-a)

NOTE

Spital cu cinematograf

Nu trebue să ne gândim nici la o curiozitate americană şi nici la o iniţiativă în spirit occidental din vre-o metropolă civilizată ci să ne mulţumim a constata cu satisfacţie că în urbea noastră de provincie, razele civilizaţiei au început să-şi facă efectele prin fapte concrete.

Am remarcat ingenioasa iniţiativă a conducător lori unui spital din localitate, de a instala un cinematograf cu filme distractive şi humoristice, în sala copiilor bolnavi.

Acest fapt ne învederează într'un mod deajuns de elocvent că ştiinţa cu tot prozaismul ei arid şi rece, caută să-şi culeagă roadele în metode mult mai blânde şi mai civilizate.

In special medicina a cărei menire este de a tămădui corpul, caută astăzi mijlocul de a alina durerea fizică, nu numai prin medicamentele necesare, ci şi prin *distracţia sufletului.*

Şi în special pentru un copil care în zilele triste de boală pe care şi le petrece pe patul de suferinţă ale spitalului, cât nu-i se uşurează lui durerea când priveşte o ispravă a lui Zigoto sau o farsă de a lui Pat şi Patachon? In asemenea condiţii şi doctoria din amară se preface în dulce la gândul că apoi ca recompensă va veni nectarul... cinematogratului.

Este o admirabilă aplicaţie a preceptelor pedagogiei moderne care predică atât de mult şi insistă cu atâta perseverenţă în a câştiga atenţia şi voinţa copilului, numai mulţumindu-i plăcut sufletul prin diferite metode distractive. Numai aşa primeşte el cu uşurinţă o lecţie de gramatică, de artimetică şi... o porţie de doctorie.

Iniţiativa despre care vorbim, este o frumoasă şi înţeleaptă pildă social-humanitară.

Ly

CRONICA DRAMATICA

de Wratislavius

TEATRUL NAŢIONAL:

„A DOUA CONŞTIINŢA"

(PIESĂ IN 4 ACTE DE **PAUL LINDAU**)

—RELUARE—

Credeam că reuşita completă a dramei zguduitoare *„R. U. R."* va încheia stagiunea anului acestuia. Cu atât mai mult, cu cât o nouă lucrare pusă pe afiş acum, când publicul e oarecum săturat de spectacole—fie acestea indigene sau străine, bune sau proaste, însamnă un risc pentru Direcţiune. Deci şi pentru bilanţul acestei stagiuni.

Cu toate acestea, d. *Codreanu* a crezut că face bine readucând pe scenă—în o nouă distribuţie vechea piesă a lui *Paul Lindau: Procurorul Hallers* (sau cum e intitulată pe afiş: *A doua conştiinţă*). Posibil ca d-sa să cunoască pulsul publicului mai bine şi să vedem că face şi cu piesa aceasta serie similară lui R. U. R.

Pentrucă lucrarea lui *Lindau*, aşa veche cum e şi departe de a fi la nivelul artistic a dramei „utopice" a lui *Ciapek*, conţine totuşi multe elemente care o fac să fie pe placul unei părţi mari a publicului ce frequentează azi teatrele. Dovadă că *„Procurorul Hallers"* deşi epuizat de mult în patria sa, continuă să apară to uşi pe afişele multor teatre străine, artişti de seamă găsind în rolul principal o sursă bogată de efecte scenice. Cum s'ar spune: *rolul tentează.*

De altfel nici problema pusă de *Lindau* nu e lipsită de interes. O vreme — după război, redevenise oarecum de actualitate.

Când s'a jucat, în reluare, acum şapte ani, la noi şi aproape în urma zguduirilor extreme căşunate de războiul mondial, multe cazuri de *„dedublare*

(Continuarea în pag 4-a)

Viţe altoite Algeriene

din renum ele Pep nere R chard Fièr s au sosit în ţa şi se vând cu preţuri xcepţiona e la Reprezentanţa firm

MACKECHNIE S. A. R. Bucureşti

WATSON & YOUELL

Soc. Anon. Rom. de Import şi Export

Iaşi, str. Ştefan cel Mare No. 29

Numai la Magazinele de Muzică

FOTESCU

Iaşi str. Lăpuşneanu 29 şi Cuza-Vodă 27

se poate obţine cu

Lei 3600 una Bicicletă „HERMINIA"

plătibil în Rate mici lunare

Asemenea au sosit şi noul Tip de

Biciclete cu 3 viteze, 1928

Roabe (tărăboanţe)

de lemn, legate în fier, cu roata de fier, pentru cărat pământ, se găseşte la **„Nicovala"**

Magazin de fierărie, articole tehnice
Iaşi, str. Anastasie Panu 43

La ferma BADAREU

s'au pus în vânzare

vinuri superioare

CU PREŢ REDUS, 16 — 20 LEI LITRUL

Banca Cooperativa de Credit Mărunt

Societate Anonimă

IAŞI

Neîntrunindu-se numărul sta utar al asociaţilor conform Art. 46, al niatul F, din Statut, în z ua de 15 Aprilie a. c., în sala Gh ltzer, d-nii asociaţi sunt con v caţi în Adun re Gen rală p ntru ziua de Duminică 22 Aprilie a. c tot în aceiaş sală, când se va lua hotărâri cu orice număr de membrii vor fi prezenţi.

Desb terile vor începe de la ora 2 după masă.

Consiliul de Administraţie

De închiriat

două apartamente în strada Păcurari No. 29, vizibile între orele 9-12 a. m.

A se adresa d-nei Maria Coroi.

Act de mulţumire

Subsemnatul exprim prin prezenta recunoştiinţă şi mulţumiri meritosului şi valorosului *Dr. Costandache* medicul spita'ului de izolare pentru părinteasca ngrijire ce mi-a dat, vindecându-mă complect, de o meningită cerebrală spinală, datorită unui microb neidentificat până în prezent. Astfel că după 6 luni de tratament efectuat uneori şi în mijlocul nopţii, m'a salvat din ghiarele morţii. Îi voi i recunoscător toată viaţa.

MENDEL GODEL
str. Procopie 22

Gheorghe C. Răcoare

AVOCAT

Birou de Notariat

Iaşi, strada Sărărie No. 143

(lângă Comisia 3-a).

DENTIST

S. Schreiber

s'a mutat în

Strada Dancu 7

vis-a-vis de Uzina Teatrului

AVIZ

La Camera de Agricultură str. Lăpuşneanu 35, a sosit un nou transport de sfeclă furajeră tot cu preţul de 45 lei Kgr.

SUBSEMNATUL Gherşin sin Aron Kohn s.r. I. C. Brătia u 75 am perdut în tren l Iaşi-Paşcani un portmoneu cu acte între care şi Buletinul biroului populaţiei pe care îl declar nul.

Gherşin sin Aron Kohn

PIERDUT cartea chitanţă No. 127.447 dela Corporaţia din Iaşi. Rog găsitorul a'l aduce la adresa de mai jos.

I. COHN
str. Rosetti 41, Iaşi

CORESPONDENTĂ franceză, perfectă, câteva ore zilnic, se caută. — Adresaţi portar Hotel Palace.

DE INCHIRIAT IN CENTRU una cameră frumoasă şi antret, indicată pentru cabinet medical, birou de avocat, societăţi, asemenea şi alte două camere.

A se adresa la ziar.

DE INCHIRIAT 3 apartamente compuse din câte 3 odăi şi o bucătărie plus atenansele necesare. — A se adresa Francisco Forgiarini Iaşi str. Sărata 6.

DE INCHIRIAT imediat una cameră bine mobilată, eventual pentru două persoane.

Adresa la ziar.

DE INCHIRIAT una cameră în str. C. Negri (Curtea bisericii Sf. Sava). Informaţii la ziar.

DE INCHIRIAT casă nouă, compusă din 5 camere, 3 antreturi, bucătărie, 1 cameră pentru servitoare, pivniţă, apă, lumină, grădină la faţă. Al doilea 2 camere şi bucătărie, apă, lumină str. Sf. Andrei No. 27 Iaşi.

DE VÂNZARE casele din str. Speranţei 8, lângă Liceul Internat, se pot vedea între orele 2 la 6 p. m.

Activitatea soc. „Salvarea"

Acum câteva zile, a avut loc adunarea generală a societăţii „Salvarea" în cancelaria serviciului sanitar al oraşului.

*

D. dr. C. Tănăsescu, medic şef al oraşului, a făcut o expunere al situaţiei financiare.

S'au încasat în anul trecut 163.700 lei şi s'au cheltuit 74 mii lei. Aşa că s'a intrat în noul an financiar cu un excedent de 87 000 lei.

D. dr. Argentoianu arată, că în cursul anului, s'au efectuat 180 de transporturi din accidente —în afară, bine înţeles, de transportul bolnavilor contagioşi.

Adunarea aprobă bilanţul şi realege vechiul consiliu.

*

D. dr. C. Tănăsescu arată marea nevoie ce se simte, de a se înfiinţa un serviciu de noapte, aşa ca salvarea să funcţioneze în permanenţă,—iar în timpul nopţei, să poată da un efectiv ajutor medical imediat.

Pentru aceasta însă se cere reşurse mai mari, pentru înmulţirea vihiculelor şi mărirea personalului.

Se fac diferite propuneri, de către d-nii profesor dr. Bogdan, dr. C. Tănăsescu şi farmacist Jellea, care sunt toate aproate.

Adunarea mulţumeşte d-lor d-ri Tănăsescu şi Argentoianu, pentru munca devotată ce o depun, în folosul acestei instituţiuni, atât de umanitare.

DAN.

Foc în jud. Tutova

Bîrlad 19.—Din cauza vântului puternic, incendiul declarat la locuinţa lui Neculai Frăţiman din Zorleni, s'a întins asupra caselor vecine.

Focul a distrus complect gospodăriile lui Grigore Matei şi a lui Dumitru Matei.

S'a cerut ajutorul pompierilor din Bârlad.

Sandu

DE VÂNZARE. Din cauza plecării se vinde casă nouă, imediat liberă, cu trei camere, antreu, bucătărie, balcon, atenanse, curte pavată, grădină, lumină electrică, apă, etc,, în cartierul Tataraşi. Condiţiuni avantajoase. Se fac şi mari înlesniri de plată.

Informaţii la avocatul Răcoare str. Sărărie 143, sau la d. Gh. Ciurdea, str. Vântu 7 bis.

DE VÂNZARE un motor de 45 cai putere, având nevoie de mici reparaţii, este motor solid, re compresor, pompă, apă şi ţevăria ce ia servit.

Adresa str. Speranţa 8.

ADUC LA CUNOŞTINŢA, Societăţilor, antreprenorilor şi proprietarilor că cu ocazia primirei unei comenzi de *Roabe* pentru Primărie, execut după comande roabe lucrate p viaţă. Repar orice obiecte în fier, metal, trăsuri, camioane, teascuri, zdrobitori, ancore pentru a strânge orice zid crăpat.

str. Sf. Andrei 27, Iaşi.

LOCUL din strada Oancea No. 11 se vinde întreg sau în parcele a 43.000 lei parcela de 600 m. p. Adresa Maior Ambrozi str. Speranţei 8.

România
Corpul Portăreilor Trib. Iaşi
PUBLICAŢIUNE No. 94
Anul 1928, luna Aprilie 10

Se publică spre cunoştinţa generală că conform adresei Jud. Ocol II Mixt Iaşi, No. 7240 | 1928 se va vinde prin licitaţie publică în ziua de 28 Aprilie 1928 ora 2 p. m. averea mobilă sequestrată cu procesul verbal No. 1087 | 1928 de la Grigore Popescu la pretenţia Băncei Neamului din Iaşi, avere compusă din: 1 şifonieră, 1 garderob, 1 birou şi 1 masă rotundă.

Vânzarea se va face în Iaşi, str. Păcurari No. 155, domiciliul debitorului pe bani gata şi în asistenţa comisarului respectiv.

Şef Portărel, Gh. D. Sava
Secretar, Munteanu

H. GHERNER

avocat

Birou de Notariat

str. Elena Doamna 26

colţ cu str. Anast. Panu
(casele Brumer)

Cons. 7½-9 a. m. şi 7-9 p. m.

TURNEUL AGATHEI BÂRSESCU

Zilele acestea, d-na Agatha Bârsescu pleacă într'un turneu ce va dura vre-o 25 zile. In itinerariu, contează în deosebi Ardealul. In Moldova, d-sa va juca în localităţile: Fălticeni, Piatra-Neamtz, Moineşti şi Comăneşti.

Piesa ce o reprezintă este „Strigoii" de Ibsen.

Turneul are ca emblemă: „Pentru sărbătorirea centenarului marelui dramaturg nordic".

Marei noastre artiste, i se pregătesc primiri grandioase în toate oraşele pe unde va trece.

Iniţiativa d-nei Bârsescu merită toate laudele. *Rep.*

DIN VASLUI

Vaslui. — *Sinucidere.* — Cismarul Ion Gheiţu din târguşorul Negreşti suferind de mult timp de reumatism, a încercat să se sinucidă înjunghiundu-se cu un cuţit în abdomen. In stare gravă a fost internat la spitalul din Negreşti.

Moarte suspectă. — In noaptea trecuta s'a găsit în curtea comerciantului I. Cojocaru din com. Tungujeni, cadavrul săteanului Ion Moraru. Susnumitul care era în vrîstă de 56 ani, se crede că ar fi încetat din viaţă din cauza marilor cantităţi de băuturi alcoolice ce le consuma.

Cutremur de pământ. — Astăzi dimineaţă pe la orele 4, s'a resimţit un uşor cutremur de pământ. *Coresp.*

Impresionanta moarte a unei femei
Ea se împotmoleşte într'o mlaştină

O impresionantă nenorocire s'a petrecut aseară în comuna Corneşti-Iaşi, în următoarele împrejurări:

Femeia Gencia Petrea, din numita comună se întorcea pe la orele 7 seara spre casă, dela un nepot al ei din satul vecin.

Fiind grăbită, ea a luat un alt drum mai scurt.

Neobservând însă, ea a intrat într'o mlaştină.

Zădarnic s'a muncit să se salveze, căci mai rău s'a împotmolit în nămol; şi în scurt timp mlaştina i-a trecut peste cap, înecând-o.

*

In zorii zilei aflând despre dispariţia mătuşei Gencia Petrea, nepotul ei împreună cu jandarmii au început cercetările.

Femeia a fost găsită îngropată în mlaştină.

Ceartă pentru islaz

Un conflict s'a răscut între sătenii din com. Belceşti şi Movileni, dela islaz.

Pe moşia Larga din Movileni, s'a dat o porţiune de teren sătenilor din Belceşti, pentru islaz. Insă localnicii s'au opus, susţinând că islazul din comuna lor, le aparţine, — ne voind să primească vitele consătenilor din Belceşti, în islaz.

Prefectura a delegat pe d. locot. de jandarmi Doroftei, care transportându-se la faţa locului, a aplanat conflictul.

Islazul a fost dat locuitorilor din Belceşti, iar sătenii din Movileni se vor servi de islazul existent în acea comună.

INFORMAŢIUNI

x *Un comerciant eşean care are importante întreprinderi de afaceri la Băţi, se află în pragul falimentului, cu un pasiv de 10 milioane lei.*

x CONGRESUL VITICOL.— In urma intervenţiilor d-lui I. C. Teodorescu-Iaşi, delegatul general al Uniunei Sindicatelor Viticole, ministerul comunicaţiilor a aprobat o reducere de 25 la sută pe căile ferate pentru podgorenii care vor participa la congresul general de la Bucureşti, din ziua de 22 April.

D. Teodorescu a avut o consfătuire cu fruntaşii viticultori din Iaşi, luând ultimele măsuri în vederea congresului.

x Ministerul Sănătăţei publice, printr'o circulară, a făcut cunoscut autorităţilor locale să se ia măsuri ca toate fiolele de neosalvarsan alterate, aflate la farmacii sau drogherii, să fie oprite dela întrebuinţare.

Ele să fie adunate de serviciile sanitare care le vor trimite la minister, iar la rândul său, ministerul le va trimite fabricilor spre a fi preschimbate.

x A apărut în broşură, interesantul discurs rostit de d. *prof. I. Botez*, preşedintele Camerei de Comerţ, în şedinţa Senatului din 4 April.

x Poliţia urmăreşte pe un anume Gal Dornacaş, originar din Sighişoara, care operează regulat prin trenuri.

Doi complici au fost arestaţi lângă Braşov.

x Un câne turbat a muşcat ieri un copil de trei ani pe str. Păcurari.

Au sărit câţiva locuitori care au ucis cânele.

x D. Gheorghiu, şeful poliţiei din Noua Suliţă, a reclamat astăzi Brigăzii de Urmărire că venind cu trenul, între Ungheni-Iaş i s'a furat geamandanul cu mai multe lucruri.

Se fac cercetări.

x Luni, a doua zi de Paşti, a avut loc logodna gentilei şi simpaticei d-re Gaby Penel— fiica profesorului şi pictorului C. B. Penel — cu d. Mircea G. Lecca. Sincerele noastre felicitări.

x *Vizita ziaristului Pernot.* — Aseară a sosit în localitate d. Maurice Pernot, redactor al ziarului francez „Le journal des Débats".

In cursul dimineţei de azi, d-sa a vizitat Palatul de justiţie, Mitropolia precum şi alte instituţiuni şi aşezăminte artistice, fiind însoţit de către reprezentanţii autorităţilor locale şi d. Constantinide, delegatul ministerului de externe.

x Poliţia gărei cercetează pe un anume Th. Strungaru din str. Păcurari 93, prins tocmai pe când sustrăgea nişte material dintr'un vagon încărcat.

x Morarii din Iaşi au cerut urcarea preţului pânii.

x ARTISTICE.—In sala *Elysée* expoziţia talentaţilor pictori ieşeni, domnii *Popovici—Lespezi şi George Constanţiu*, continuă să fie deschisă până la 1 Mai.

Expoziţia poate fi vizitată zilnic între 8—1 a. m. şi 4—8 p. m.

Din valoroasele tablouri expuse au reţinut până acum dd.: prof. C. Iordăchescu, av. C. D. Petrescu, C. Rozopol, av. Marcovici, prof. Gh. Mazilu, directorul Liceului Naţional, av. Barasch, D. Vasilescu, av. M. Gh. Serion André Chefneux, av. N. Gheorghiade, directorul Creditului Urban, prof. Stamboliu, prof. Triandof, prof. univ. Bărbulescu, D. Malian, directorul băncei naţionale, şi alţii.

Erupţiile pielei

Pomada Cadum potoleşte şi vindecă orice iritaţie sau umflătură a pielei şi asigură nopţi de somn liniştit persoanelor cari suferă de ani de zile de afecţiuni cutanate. Multe suferinţe sunt evitate întrebuinţându-se la timp Pomada Cadum contra eczemei, coşurilor, pecinginei, erupţiunilor, cojirii, blândei, cojilor depe buboae.

x **Teatrale.** — Astă seară Teatrul Naţional reprezintă pentru a doua oară piesa ce a obţinut alaltă seară succesul bine-cunoscut: „*A doua conştiinţă*" de Paul Lindau.

Rolul Procurorului Hallers şi a apaşului Prinţ este interpretat de d-l. *Aurel Ghiţescu* iar al Ruschei de d-na *Mioara Muscan* —o nouă angajată a scenei noastre—care o dublează pe d-na *Anny Braeschy*.

— Sub direcţia de scenă a d-lui P. Petrone, s'a pus în repetiţie „*Nepoftitul*" de Tristan Bernard cu d-l *Mihail Gheorghiu* în rolul prim.

— Marţea viitoare se reia „*Otello*" de Shakespeare cu d-l *Aurel Ghiţescu*.

— Intr'o montare nouă, se va reprezenta în cursul lunei Mai, feeria „*Rodia de aur*" a poeţilor Adrian Maniu şi Al. O. Teodoreanu.

— Vineri 4 Mai d-na *Lucia Braborescu-Hotineanu* va juca într'un ansamblu de elemente tinere, piesa „*Romanţioşii*" a lui Rostand.

— Suntem informaţi că a sosit renumitul **„Avant de Mourir"** cântat de Dayos-Bella pe plăci **„Odeon"** pentru Gramofoane numai la Magazinele **„Fulgerul"** şi **„Trompeta"**.

Iaşi, str. Cuza Vodă.

ULTIMA ORA

VIOLENTE CUTREMURE IN BUCUREŞTI

Panica populaţiei. — Spaima la Teatrul Naţional.

Un nou dezastru în Bulgaria

Bucureşti 19. — Un nou şi violent cutremur de pământ s'a produs în Capitală aseară la ora 9 jumătate. Oscilaţiile au fost puternice. În localurile publice din centru, consumatorii au fost cuprinşi de panică. La periferie, lumea a părăsit locuinţele.

Observatorul astronomic înştiinţează că cutremurul de aseară a fost mai violent decât cel dela 14 April şi a ţinut 60 de secunde.

Oscilaţiile aveau direcţia dela sud, cu centrul în Tracia, la 250 kilometri depărtare. Cutremurul a fost de gradul al 6-lea. Era destul un grad mai mult şi s'ar fi produs prăbuşiri catastrofale.

Panica dela Teatrul Naţional

Aseară la ora 10 şi 7 minute sismograful a înregistrat un nou cutremur de pământ. O panică mare s'a produs la Teatrul Naţional unde oscilaţiile s'au resimţit în pauza dintre actele I şi II.

Sala s'a sguduit simţitor iar candelabrul cel mare a început să se legene.

Publicul înspăimântat s'a repezit spre eşire. Mai multe doamne au început să ţipe. Îngrămădeala la uşi era aşa de mare, că se putea produce o nenorocire.

Datorită sângelui rece a d-lui Gr. Ciuntu, lumea a fost liniştită. Publicul din sală, în timpul cutremurului, a avut o senzaţie de ameţeală însoţită de greaţă.

*

Astă noapte la ora 1.25 un al treilea cutremur de pământ s'a produs în Capitală, însă de intensitate mai mică.

La Giurgiu

La Giurgiu cutremurul s'a repetat aseară cu o violenţă apreciabilă, înspăimântând pe locuitori. Consumatorii din cafeneaua Europa au fugit în stradă. La agenţia cehoslovacă din calea Dorobanţ au căzut plafoanele. Din fericire nici o persoană n'a fost rănită.

La Braşov

Aseară oraşul Braşov a fost puternic sguduit. La periferie s'au spart numeroase geamuri.

In Jugoslavia

Belgrad 19.— Aseară la ora 9.52 s'a produs un cutremur care a ţinut 15 minute, cu intermitenţe. Epicentrul a fost în Bulgaria.

Cutremurul s'a simţit mai violent în localităţile de graniţa Negotin şi Zaicear. Se crede că în Bulgaria, în regiunea Filipopoli s'a produs o catastrofă.

Altă nenorocire în Bulgaria

Bucureşti 19. — Ştiri particulare din Sofia anunţă că un nou dezastru s'a produs la 100 Kilometri depărtare de Capitală, pe o rază de 50 Kilometri. S'au prăbuşit din nou mii de case, pricinuind victime omeneşti.

*

Sofia 19. — Marţi dimineaţă un puternic cutremur s'a produs la Hascova. Au fost distruse 10 case şi avariate 50.

Eri un nou cutremur a produs stricăciuni la Cirpan.

In regiunea sinistrată aspectul pământuluis'a schimbat complect. Au apărut noi ape curgătoare şi s'au produs mari crăpături.

Un avion se prăbuşeşte

Sofia 19. — Un avion postal „Bristol" a plecat din Sofia spre regiunile bântuite de cutremur.

Trecând munţii, avionul a fost prins de furtună şi răsturnat lângă satul Gaitanov. Aparatul s'a sfărâmat complect, iar cei doi aviatori au fost ucişi pe loc

D. Mircea Bădărău izbucnesc exclamând: „Trăiască Regele nostru al tuturor, trăiască Regele Mihai"!

*

Apoi a luat cuvântul d. *Eugen Clos*, directorul prefecturei de poliţie, care a rostit următoarele:

Domnule Prefect

In numele întreg personalului Poliţienesc reprezentat aci prin şefii de serviciu, vă zicem bine aţi venit. Suntem cu toţii funcţionari de carieră, şi din ceasul întâi, vă asigurăm de tot sprijinul nostru, sprijin ce vă va fi dat nu numai din datorie, dar cu tot sufletul pentru a vă face cât mai uşoară greaua însărcinare cu care onoratul guvern v'a impus ernicit.

Sunteţi cunoscut de noi toţi ca un eminent gospodar şi administrator, şi cine la el acasă este bun administrator, nu poate să fie de cât bun administrator şi al intereselor publice, şi avem convingerea că instituţia poliţienească va câştiga în prestigiu şi în însemnătate, prin venirea d-stră în capul ei. In aceste sentimente vă dorim respectuos spor la muncă şi o cât mai lungă durată.

*

La urmă d. director Clos a prezentat noului prefect personalul superior al prefecturei de poliţie.

P.

Situaţia muncitorilor din Rusia

Moscova (Ceps). — Sindicatul metalurgic a făcut o anchetă asupra situaţiei muncitorilor din industria metalurgică, în 15 întreprinderi, cu un număr total de 112.822 lucrători.

76 la sută din muncitorime au părăsit singuri lucrul din cauza condiţiilor grele, locuinţelor proaste, imposibilitatea de a-şi întrebuinţa aptitudinile, etc.

Aceeaşi situaţie anormală se constată şi în rândurile muncitori or de sezon.

Ungurii se sustrag

de la ancheta Ligii Naţiunilor

Paris 19. — „Petit Parisien" află din Viena că comisia de anchetă instituită de Liga Naţiunilor în chestia contrabandei de mitraliere ungureşti, a constatat că în ultimele două vagoane, cercetate la St. Gothard, nu se mai afla decât material vechiu.

Mitralierele fuseseră sustrase dela cercetare, de către autorităţile ungureşti.

Uragan în Ialomiţa

Bucureşti 19.—O teribilă vijelie s'a dezlănţuit în judeţul Ialomiţa. Puhoaele au împotmolit linia ferată între Dîlga şi Ivăneşti. Vîntul a desvelit mai multe case, gări şi cantoane. Pagubele sunt de mai multe milioane.

— Magazinele de **Muzică „Fotescu"** Iaşi, str. Lăpuşneanu 29 şi strada Cuza Vodă 27, anunţă Onoratei sale Clientele că a sosit originalul şi mult aşteptatul **„Avant de Mourir"** executat de **„Bulanger"** care se găseşte de vânzare numai la Magazinele **„Fotescu"**.

Sirop Iodoferat Werner

Tonic şi depurativ, recomandat contra anemiei, scrofulosei, ghindurilor, etc.

Laboratorul farmaciei Const. I. Werner, Iaşi

INFORMAŢII

x Consiliul spiritual al eparhiei Moldovei, a fost convocat pentru ziua de 31 Mai, când se vor judeca mai multe procese.

x In str. Darabani în faţa casei d-lui G. Gheorghiu, s'a găsit o şrapnea de tun.

x VIOL.—Un sergent a surprins aseară în curtea bisericei Sf. Lazăr, doi indivizi terorizând o femeie. Femeia Maria Paroşcă a declarat că a fost prinsă de cei doi şi dusă în cuţea bisericei, unde a fost siluită.

Dumitru Proca şi Const. Armăşescu, eroii acestei întâmplări au fost duşi la poliţie.

x UN SPECTACOL DEOSEBIT.—Mâine seara are loc în sala teatrului *Elisabeta* reprezentaţia extraordinară a dramei puternice *„Strigoii"* de Ibsen. Această reprezentaţie va fi încă un prilej de cinstire a memoriei marelui dramaturg norvegian, al cărui centenar de la naştere s'a serbat în luna trecută cu atâta amploare pe tot globul pământesc.

Marea artistă *Agatha Bârsescu* va pune în interpretarea d-nei Alwing toată arta înaltă a inepu zabilului d-sale talent, încurajând astfel pe tânărul şi simpaticul interpret al lui Oswald Alwing, d. avocat *C. Cron*, un real talent dramat c.

Publicul ieşan va avea prilejul să-l consacre, omagiind tot odată memoria dramaturgului Ibsen.

„Povestiri Tragicomice"

S'a depus la librării volumul *„Povestiri Tragicomice"* datorite cunoscutului satiric *Salom Alechem* în traducerea d-lui C. Săteanu.

Volumul prefaţiat de d. *Octav Botez* cu un studiu asupra marelui satiric, cuprinde următoarele cele mai noui lucrări.

„Un schimb de cuvinte", „Sah la Ţar"!, „Dela o pălărie", „Trei Calendare", „O istorie sugestivă", „Minunea din ziua aceea", „Ghitla Purişchevici", „Intre oameni sălbateci", „Cu clasa treia", „Moşu şi mătuşa", „Plăcerea Tatei", „In ziua iertări", (Tipuri cari dispar), „Riviera", „Cetitorii", „Profetul Elle", „La Bal", „Doctori", „Să nu fii bun". Volumul este ilustrat.

Dr. Albert Ficler

Specializat în principalele clinici din *Berlin, Leipzig şi Frankfurt a/M.*, în **Boli interne, Boli de Stomac, Intestine, Ficat şi Boli de nutriţie: Diabe (Tratamente cu insulin), Gută Arterioscleroză, etc.**

Tratamente cu **DIATERMIE** pentru toate maladiile indicate

Cons.: 9—11 si 3—6.

Iaşi, Str. Lăpuşneanu 27

SPRIJINIŢI FLOTA AERIANĂ

Iaşul cultural şi social

Sub titlul de mai sus, distinsul nostru confrate, d. *Ion Dafin*, a adunat într'un admirabil volum, o serie foarte interesantă de amintiri şi însemnări, care privesc dezvoltarea politică, culturală, artistică şi socială a bătrânului Iaşi.

Sunt date preţioase despre vechea mişcare socialistă, partidul radical şi Gh. Panu, partidul junimist şi P. P. Carp. „Junimea", rolul politic al lui Al. Badareu, aspecte sociale de odinioară revistele culturale şi presa, din trecut, Ion Creangă şi Caragiale, diferite figuri ieşene, viaţa artistică şi teatrală,... şi numeroase alte probleme şi evocări de cel mai mare preţ, care fac volumul d-lui Dafin indispensabil în mâna orcărui moldovean.

Un volum de 250 pagini se poate procura cu 80 lei, la orce librărie.

Ne vom face plăcerea a ne ocupa amănunţit de această utilă şi valoroasă operă.

România
Corpul Portăreilor Trib. Iaşi
Publicaţiune No. 93
Anul 1928 luna Aprilie 10

Se publică spre cunoştinţa generală, că conform adresei Jud. Ocol II Mixt Iaşi, No. 7239 | 1928, se va vinde prin licitaţie publică în ziua de 28 Aprilie 1928, ora 10 a. m. averea mobilă sechestrată cu procesul verbal No. 97 | 928 de la Const. Timofte la pretenţia Băncei Neamului din Iaşi, avere compusă din: 1 maşină de cusut Singer, 1 scrin, 1 oglindă şi 1 etajeră.

Vânzarea se va face în Iaşi, Mahalaua Ţicăul de jos No. 15, domiciliul debitorului pe bani gata şi în asistenţa comisarului respectiv.

Şef Portărel, Gh. D. Sava
Secretar, Muoteanu

România
Tribunalul Jud. Iaşi Secţia 3-a Comercială
Sub Preşidenţia D-lui M. Păcuraru Jude de şedinţă delegat
Dl. V. Gavrilescu Judecător de şedinţă
Şedinţa din 28 Martie 1928
PROCES-VERBAL No. . .
TRIBUNALUL

Pe baza Art. 695 şi următori din Cod. Com.

HOTARĂŞTE

Declară în stare de falimentul pe C. Matociuc comerciant din Com. Glăvăneşti Jud. Iaşi.

Numeşte Sindic pe D-l Jude Sindic al Trib. Iaşi.

Ordonă aplicarea sigiliilor pe întreaga avere a falitului cu care se deleagă pe Dl. Jude Sindic al Trib. Iaşi.

Fixează provizoriu epoca încetării plăţilor la 16 Decembrie 1924.

Stabileşte termenul de 7 Aprilie 1928, până când creditorii sunt obligaţi să prezinte la secretariatul Sindicului declaraţiile de creanţele lor.

Fixează termenul de 25 Aprilie 1928, orele 13, când se va proceda la încheerea procesului verbal de verificarea creanţelor.

Ordonă numitului falit ca până în termen de trei zile să prezinte bilanţul şi registrele sale comerciale.

Această sentinţă se va executa provizoriu.

Se vor îndeplini dispoziţiunile art. 709, 710 şi 943 din cod. com. şi conform art. 712 cod. com. se va comunica câte o copie D-lui Prim Procuror şi D-lui Jude. Sindic al Tribunalului.

Cu drept de opoziţie şi apel înlăuntrul termenului prescris de art. 711 din cod. com.

Dată şi pronunţată în şedinţă publică azi 28 Martie 1928.

(ss) M. Pacuraru
(ss) V Gavrilesca
Grefier (ss) Ioan Palade

Conformă (ss) N. Constantinescu
Conformă
Secretar, N. Boureanu-Bârliba

Dr. L. BALLIF

medic primar
BOLI MENTALE ŞI NERVOASE
str. Alexandri No. 5
(Laboratorul Dr. Franke)
Consult. 6 — 7 jum. p. m.

Vreme de iarnă

în Germania, Polonia şi Italia

Berlin 19. — In Germania de nord s'a lăsat frig şi viscoleşte. In unele locuri termometrul a scăzut la 8 grade subt zero.

Din Breslau se anunţă că mari inundaţii s'au produs în Silezia. Mai multe poduri au fost distruse. Oraşul Reichenberg a fost evacuat.

*

Varşovia 19.— In diferite părţi ale Poloniei viscoleşte puternic. Comunicaţiile între Capitală şi restul ţării au fost complect întrerupte.

*

Roma 19.— In Italia centrală şi de nord s'a lăsat frig şi vreme rea. In unele părţi a căzut grindina cu boabele în greutate de 50 grame.

Scandal comunist la Paris

Paris 19.—La o întrunire electorală a unuiul naţionale, au invadat în sală 500 de comunişti care s'au dedat la scandal. Zece persoane au fost grav rănite. Patru comunişti au fost arestaţi.

In jurul raidului avionului „Bremen"

Berlin 19.—Din cauza dificultăţilor comunicaţiilor cu Greenly Island, ştirile despre intenţile aviatorilor Koehl şi von Huenefeld se contrazic, unele dând drept fapte sigure diversele presupuneri ale agenţiilor americane, rivale în furnizarea de ştiri.

Astfel unele susţin că aviatorii germani, considerând că deocamdată „Bremen" nu poate fi reparat, au părăsit insula Greenly Island cu un avion canadian. Alte informaţiuni pretind că repararea avionului „Bremen" continuă şi zborul va fi reluat azi sau mâine.

O punere la punct demnă de încredere, lipseşte.

*

Londra 19.— Agenţia Reuter primeşte ştirea că d. Walker, primarul New-Yorkului, a telegrafiat baronului von Huenefeld, invitând pe aviatorii „Bremen"-ului să vie la New-York cu trenul, dacă avionul n'ar mai putea fi reparat.

Socialiştii unguri manifestează în Cameră

contra lui Mussolini

Budapesta 19.— Parlamentarii italieni au fost primiţi eri după amează la Cameră şi instalaţi în tribunele de onoare.

Deputaţii socialişti au început să le facă o manifestaţie ostilă, protestând contra fascismului şi contra lui Mussolini.

Socialiştii strigau: „Jos cu asasinul lui Matteoti, jos cu dictatorul".

Primul ministru contele Bethlen, zâmbea şi aplauda demonstrativ.

Un deputat socialist s'a întors spre tribuna italienilor şi a făcut cu mâna un gest caşicum ar străpunge cu un pumnal. Un deputat italian a răspuns cu un gest identic.

Restabilindu-se liniştea, deputatul guvernamental Fr. Hurbiaky a rostit o cuvântare, salutând pe oaspeţii italieni şi aducând laude lui Mussolini pentru chipul cum sprijină cauza maghiară. Majoritatea a ovaţionat.

In şedinţa de după amiază, deputatul socialist Geza Maiasiez a explicat rostul manifestaţiei ostile care privea pe Mussolini şi pe d'Annunzio.

INSTALAREA NOULUI PREFECT AL POLIŢIEI IAŞI

SOLEMNITATEA DE ASTĂ-ZI. — CUVÂNTĂRILE

Astăzi la ora 12 jum. a avut loc solemnitatea instalării d-lui Mircea Badareu ca prefect de poliţie.

*

D. Eduard Lăzăresou, prefectul judeţului, a rostit următoarele:

— „Noul d-v. prefect de poliţie nu are nevoie propriu zis de o recomandaţie. Dumnealui este îndeajuns de cunoscut în domeniul economiei naţionale cât şi în domeniul publicisticei. Vă cer să-i daţi acelaş sprijin necondiţionat şi disciplinat pe care mi l-aţi dat mie ca şi celui care ne-a urmat.

Domnule prefect,

Sarcina pe care d-v. trebue s'o îndepliniţi, e pe cât de nobilă pe atât de grea. Aveţi de luptat împotriva atâtor mişcări care contrastează cu principiul ordinei publice.

La intrarea dv. în această magistratură, vă atrag atenţia asupra operei de asistenţă socială pe care am înfăptuit-o şi care priveşte pe funcţionarii cei mai mici din poliţie, cei care formează corpul sergenţilor.

Vă urez spor la muncă; să aveţi tot timpul o linişte desăvârşită.

Cuvântarea d-lui Mircea Badareu

Noul prefect de poliţie, dl. **Mircea Badareu** vădit emoţionat, răspunde:

— „N'am să vă fac un discurs. Găsesc că în momentul de faţă faptele preţuiesc mai mult decât vorbele.

Vă mărturisesc că nu cu inima uşoară am urcat astăzi treptele prefecturei de poliţie. Imi iau asupra mea o grea răspundere.

Mentalitatea omenirii s'a schimbat de la războiu încoace. Infracţiunile se înmulţesc pe zi ce trece. Nerespectarea legilor a devenit un obiceiu, fără să mai vorbesc de creşterea criminalităţii.

La Iaşi îndeplinirea misiunei de prefect de poliţie e foarte delicată.

Trăim într'un oraş în care chiar cercurile universitare ne dau oarecum de furcă.

Nu odată aţi dat dovadă că puteţi asigura liniştea pe care o merită Iaşul.

Sunt încredinţat de concursul dv. şi al autorităţilor, în primul rând cer la dv. deplină urbanitate cu publicul cu care veniţi în contact. Trebuie să fiţi foarte fermi şi foarte drepţi în măsurile pe care le luaţi.

Cer dela dv., nu o mână catifelată într'o mănuşă de fier, ci o mână de fier într'o mănuşă catifelată.

In contactul cu publicul, să desăvârşiţi operă preventivă, iar măsurile drastice să nu fie luate decât atunci când va fi nevoie.

Inspirându-mă de la d. Eduard Lăzărescu graţie căruia s'a evitat astă toamnă o mare mişcare studenţească şi de la d. colonel Bălănescu, care a atras simpatiile unanime ale legionarilor voiu face ca prefectura de poliţie să-şi merite strălucirea.

ORA 2

Noui oraşe distruse în Bulgaria

Mii de morţi

Bucureşti 19.—Ştiri sosite pe cale particulară anunţă, că cutremurul de astă noapte a provocat în Bulgaria un nou şi teribil dezastru.

In Tracia, două oraşele au fost distruse aproape în întregime. Sânt multe victime omeneşti.

*

Din Budapesta se anunţă că cutremurul a fost resimţit şi acolo, cu atâta intensitate încât aparatele sismografice au fost avariate.

*

Sofia 19.—Cutremurul de astă noapte a luat proporţii catastrofale în regiunea Filipopoli

Aseară la ora 9.20 s'au succedat trei cutremure mijlocii. Comunicaţiile sunt rupte şi nu s'a putut afla decât că multe case s'au prăbuşit şi sunt foarte multe victime.

Populaţia este îngrozită.

Din Borisovgrad se anunţă 1000 (o mie) morţi.

ŞTIRI DIN ŢARĂ ŞI STRĂINĂTATE

ASPECTE

Zarzărul din strada Lăpuşneanu...

(Continuarea din pag. I-a)

plină activitate a străzii: era trist, posomorât, deşi corolele albe ale florilor îi făceau cunună şi vesteau că este serbătoarea primăverii pentru dânsul. Jalnic, zarzărul îşi scutura pe trotuar fulgii de floare şi paşii nepăsători ai trecătorilor îi călcau şi îi amestecau cu colbul, simbolică împrechiare în neant a frumuseţii cu preocupările hâde ale cotidianului distrugător de avânturi.

Eri spre seară însă am fost răzbunat; prin cohorta de inutili cari frămîntau strada, au trecut doui tineri cu ochii înseninaţi de iubire, ridicaţi spre cer: şi pentrucă aveau ochii ridicaţi spre cer, desigur că trebuiau să vadă şi zarzărul înflorit pe lîngă care atîţia nesimţitori trecuseră fără să-l observe. Şi tînărul s'a oprit, s'a înălţat în vîrful picioarelor şi intinzîndu-şi braţele spre zarzăr — cu un gest cucernic — a desprins din el o ramură înflorită şi i-a oferit-o tovarăşei sale de iluzii.

Eram răzbunat; zarzărul stingher din Lăpuşneanu nu înflorise în zădar, aşa cum nu înfloresc în zădar gîndurile bune, iluziile frumoase, entuziasmul, în sufletul incorigibil al visătorilor pe lîngă cari trece cohorta celor inutili şi nesimţitori.

G. SPINA

„OPINIA" literară şi artistică

(Continuarea din pag. I-a)

placa de gramofon îi permite să audă pe tenorul sau soprana de renume mondial. Totodată „cartea vorbită" scuteşte — pe cel ce-o ascultă — de a-şi obosi ochii.

Un jazz enorm.

La Paris, cu prilejul unei festivităţi la care va lua parte tot oraşul, toate orchestrele de jazz mai selecte, se vor uni pentru a forma o singură orchestră de jazz compusă din peste 800 de orchestranţi.

Această uriaşă orchestră va cînta într'o grădină publică. In acea zi mulţi parisieni, zice-se, vor asurzi din cauza muzicei „divine" a enormului jazz...

Dansatoarea Josephine Baker pe film.

Revista franceză „Candide" publică următorul raspuns al celebrei Josephine Baker la întrebarea: «Care este impresia dv. cînd v'aţi văzut pentru prima oară pe ecran?»:

— „Impresiile mele, mai corect impresia mea, a variat. La început, o mare nelinişte, o frică teribilă de părerea publicului; apoi acest sentiment slăbeşte. El este înlocuit de uimirea de a mă vedea evoluînd în faţa propriilor mei ochi. In cele din urmă, temerile dela început s'au împrăştiat, dar nu mă simt nici satisfăcută, nici nemulţumită; cred că sentimentul uimirii e acel care mă domină totdeauna".

Revolta muzicanţilor.

Intr'un cinematograf din Paris, cîţiva muzicanţi au venit acum cîteva zile ca să protesteze contra întrebuinţării unei maşini vorbitoare care-i „înlocuia" pe ei, ba chiar în cele din urmă s'o distrugă.

Revolta muzicanţilor parizieni şi a oamenilor în genere, împotriva mecanicei este inevitabilă, pînă în ziua cînd se va găsi mijlocul de a pune pe oameni în serviciul maşinii sau a unei colaborări strînse între ei şi dînsa.

Dar aşteptînd, fonograful merenovat al reuniunilor familiare, încă minii.

Un furt original.

Agentul de poliţie: — „Va să zica e vorba de un furt?"

Doctorul: — „Nu-i exact; vezi dumneata, eu l-am sfătuit să bie ceva cald şi el a plecat cu pardesiul meu".

x Doctorul Brener *specialist* mamoş, boli de femei, consultă dela 2 până la 6 p. m.

Se suprimă?

cantinele şi căminurile studenţeşti

Ministerul instrucţiunii, nemulţumit de felul cum cantinele şi căminurile studenţeşti au funcţionat dela înfiinţarea lor şi până în prezent, a hotărât să nu mai subvenţioneze aceste instituţii universitare.

In schimb ministerul va acorda, pe bază de concurs, un număr suficient de burse în bani, rămânând ca studentul care va obţine bursa, s'o întrebuinţeze aşa cum va crede de cuviinţă.

Incăerare între ocnaşi

la Ocnele Mari

La penitenciarul din Ocnele Mari s'a produs ieri o încăerare între câţiva ocnaşi. La un moment dat condamnatul Ştefan Sandu a aplicat cu un cuţit o puternică lovitură în braţul stîng al ocnaşului Zamfir Dine. Acesta din urmă a prins cuţitul şi l-a implântat în pieptul lui Ştefan Sandu, care după jumătate de ceas a încetat din viaţă.

Autorităţile au deschis o anchetă.

Moarte suspectă la Podul-Iloae

Eri a încetat din viaţă la Podul Iloaei, săteanul Gh. Prădatu, în urma unei suferinţe de câteva zile.

Soţia decedatului a reclamat poliţiei că Gh. Prădatu a murit din cauza unei grave bătăi primită de la consăteanul Ion Doroboianu în urmă cu câtva timp.

Ei s'a luat la ceartă dintr'o neinţelegere, iar Doroboianu i-a aplicat lui Prădatu câte-va lovituri de ciomag, după care acesta din urmă a căzut la pat.

S'a deschis o anchetă.

Activitatea culturală A PREOŢIMII

din oraşul şi jud. Iaşi

In cursul săptămânii viitoare, preoţii din oraş şi sate care aparţin protopopiatului Municipiului Iaşi, vor fi convocaţi în cancelaria protoieriei oraşului pentru a se consfătui în vederea începerei unei activităţi culturale mai intense prin cercuri şi şezători care se vor ţinea în cartierele oraşului şi la sate.

La această consfătuire Păr. Protopop N. Culea va invita şi pe d-nii revizori şcolari Zaharia şi Platon, ca împreună să stabilească un program de acţiune comun care să intereseze deopotrivă şi şcoala şi biserica.

Cercurile şi şezătorile culturale vor începe în cursul lunii Mai.

R.

Indrăzneţe furturi

în localul şcolii „Cultura"

Un furt îndrăzneţ a fost săvârşit în cursul nopţei.

Necunoscuţi deschizând cu chei falşe uşa din dos au pătruns în localul şcoalei „Cultura" din str. Mârzescu.

In acest local, în afară de şcoala primară, îşi au sediul: şcoala profesională de fete „Ort", Societatea de Gimnastică „Macaby" şi o grădină de copii.

Hoţii, — căci prin felul cum au săvârşit furtul, se observă că au fost mai mulţi, — au deschis cu chei falşe uşa societăţei Macabi, au rupt încuetorul dulapurilor, au furat numeroase haine şi obiecte de sport.

Hoţi au răvăşit totul pentru a găsi banii societăţei. Dar ei n'au putut da de caseta cu bani, care era mascată, într'un colţ al odaei.

In acea casetă se aflau câteva mii de lei. Dar lucrurile furate, au o valoare înzecită.

*

De aici, hoţii au pătruns, prin ruperea belciugelor de la uşă, în cancelaria şcoalei „Ort".

Au rupt dulapul furând banii societăţei, ceasul etc. Tot din dulap au luat cheile de la uşa atelierului. Pătrunzând în atelier au rupt dulapurile cu lingerie şi hainele în lucru, din care au ales ceea ce era mai preţios.

*

Hoţii au trecut apoi la clasa în care îşi are sediul grădina de copii. Aici au rupt dulapurile, au răvăşit jucăriile copiilor, dar n'au furat nimic.

De aici, tot prin ruperea belciugelor de la uşi, hoţii au pătruns şi în celelalte clase — dar nemai găsind nimic, au dispărut cu bucceaua în care se aflau lucrurile furate de la soc. Macaby şi Şcoala Ort.

Accident de automobil

lângă Dorohoi

Dorohoi 19. — Un accident de automobil s'a întâmplat ieri la prânz lângă podul Trestienei din Dorohoi.

Un automobil Chevrollet din Botoşani cu No. 112 venea cu pasageri din Darabani.

In apropiere de oraş, era să calce un copil, şi voind să-l ocolească, s'a rostogolit într'un şanţ. Ca prin minune cei din maşină au scăpat neatinşi, afară de micul elev de liceu Segall Şulim, care intrând cu capul în sticla de lângă volan, s'a ales cu tăetura obrazului.

Starea victimei nu e gravă.

Justus

Piaţa Valutară

Leul la Paris a cotat ieri 15,85; la Zurich 3.25.

Devizele în Capitală au notat: Francul francez 6,38; belga belgiană 22,60; francul elveţian 31,20; lira engleză 789; dolarul 161,25; lira italiană 8.56; coroana cehă 4.79; Rentenmark 38,70.

Altă crimă din gelozie în Holboca-Iaşi

O nouă crimă din dragoste s'a petrecut Marţi în com. Holboca — Iaşi.

*

Fiind sărbătoare, sătenii şi în special tinerii s'au adunat la scrânciobul din sat.

In timp ce toată lumea se desfăta, o dramă s'a petrecut în curtea cârciumei.

Un afront

Flăcăul Neculai Argeanu din numita comună, a vorbit cu Marinca Ionescu, pentruca împreună să se dea în scrânciob.

Inainte de a se urca în scaunul învârtitor, cei doi tineri fură întâmpinaţi de o ceată de flăcăi cari i-au invitat la horă.

Gheorghe Iuşcă, un flăcău chipeş, a invitat'o pe Marinca la scrânciob, şi ea a consimţit.

Când Neculai a zărit-o pe Marinca în scrânciob cu Gheorghe, s'a simţit jignit, — hotărând să se răzbune.

Răzbunarea lui Argeanu

Neculai Argeanu s'a retras din grupul flăcăilor; şi enervat a intrat în cârciumă de unde a luat un cuţit.

Apoi el s'a reîntors la scrânciob, unde l-a aşteptat pe Gheorghe Iuşcă.

Când acesta din urmă s'a coborât din scrânciob, Argeanu s'a apropiat de dânsul cerându-i socoteală pentru fapta sa.

Crima

O ceartă s'a născut între dânşii; care curând a degenerat în bătae.

Neculai Argeanu a scos atunci din chimir cuţitul, aplicând o gravă lovitură în spatele rivalului său.

Gheorghe a căzut la pământ într'un lac de sânge; iar criminalul a fost prins de săteni.

In urmă intervenind jandarmii, asasinul a fost arestat.

Victima în stare gravă a fost transportată la cercul sanitar, unde cu toate îngrijirile date, a murit.

REP.

x D. dr. Cazacu secretarul general al ministerului sănătăţii, s'a înapoiat aseară în Capitală.

INFORMAŢIUNI

x Ultimele ştiri sosite din Bucureşti, anunţă că guvernul a hotărât să interzică adunarea de la Alba Iulia.

x D. Victor Antonescu însărcinat cu tratarea împrumutului de stabilizare, a sosit Sâmbătă în Capitală.

Din informaţiunile luate, împrumutul este considerat ca încheiat. Anunţarea condiţiunilor nu se va face însă, înainte de rezultatul alegerilor legislative din Franţa.

x Aseară la ora 9 fără zece minute două zguduiri de pământ s'au resimţit la Iaşi.

Ministerul instrucţiunii a luat măsuri, ca toţi profesorii universitari, care au împlinit vrîsta de 70 ani, să fie scoşi la pensie.

x Guvernul a hotărât să interzică întrunirile muncitoreşti convocate pentru ziua de 1 Mai. Au fost autorizate numai serbările în localuri închise (săli, grădini etc.).

x Eri s'au fost ascultaţi în chestia Ataţchi, — de Judele Cab. III Instrucţie, mai mulţi bijutieri din Chişinău.

x Un puternic incendiu care nici până în prezent n'a putut fi stâns a izbucnit eri în pădurea Merteuţ-Bălţi.

x Din Chişinău se anunţă sinuciderea prin strangulare din cauza jenei financiare, a comerciantului H. Gurevici. El lasă în urmă o datorie de 2 milioane lei.

— Tot din Chişinău se anunţă şi sinuciderea moşierului Bogdaresov din Orhei.

Neputând face faţă datoriilor de 5 milioane lei, şi-a tras un glonte în inimă.

x D. V. N. Armeană, numit pe ziua de 1 April ajutor de judecător la judecătoria Tg. Frumos, în locul d-lui E. Mihăescu înaintat, a depus jurământul şi şi-a luat postul în primire.

x **In jurul afacerei tragicomice din str. Gărei.** — Am relatat întâmplarea tragicomică din Bulevardul Ferdinand. Tânărul Crap Iulian fugise cu d-na Maria Covaci, dar a fost prins de poliţie la Copou.

Primele cercetări făcute la comisia I au stabilit că Iulian s'a făcut vinovat de furt, căci a sustras numeroase lucruri şi suma de 60.000 lei la plecare, iar pe de altă parte mai e acuzat că a rănit'o pe d-na Covaci, când aceasta s'a opus de a-l urma.

Ieri cercetările fiind terminate, Crap Iulian a fost înaintat Parchetului, împreună cu dosarul afacerii.

Iulian a fost supus unui interogator. El a repetat declaraţiile făcute la poliţie, arătând că d-na Covaci l-a urmat de bună voie. Crap Iulian a fost pus în libertate.

Manifestaţie anti-italiană la Insbruck

Viena, (Ceps). — Pentru ziua de 24 Mai, se pregăteşte la Bolzano în prezenţa lui Mussolini, desvelirea solemnă a monumentului, care va aminti victoria Italiei asupra puterilor centrale. Corporaţiile naţionaliste tiroleze pregătesc pentru aceeaşi zi o mare antidemonstraţie la Insbruck la care vor lua parte reprezentanţi ai asociaţiilor naţionaliste din întreaga Austrie şi Bavaria.

In cercurile politice domneşte teama că demonstraţiile dela Insbruck pot provoca foarte uşor un nou diferend între Roma şi Viena.

x Cabinetul II Instrucţie va continua astăzi cercetările în afacerea agresiunei dela hotelul din Râpa Galbenă.

Au fost citaţi pentru astăzi martorii, ascultaţi de poliţie la primele cercetări. Ei vor fi confruntaţi cu agresorii d-lui Bejan. Instrucţia va continua câteva zile.

x Pe ziua de 15 April d. Gr. Georgescu, grefier clasa III-a la judecătoria mixtă I Iaşi, a fost înaintat grefier cl. II în funcţia ce o ocupă.

D. Ion C. Hoisescu, impiegat clasa II la Corpul portăreilor de la Trib. Iaşi, a fost declarat definitiv în funcţia ce a ocupat.

Spectacole

— La Cinema Elisabeta rulează azi 2 filme mari: Potul Vagabond cu Conrad Weidt şi John Barymore. — Al 2-lea film Fetiţa de la Varieteu. Ambele producţii excepţionale.

— La Sidoli rulează deasemenea două filme: Cum se mărită fetele, mare dramă modernă şi al 2-lea film marele şi in puizabilul succes: Piratul Negru. O splendoare a ecranului, un triumf al imaginei însufleţite.

„MARINA"
Soc. de asigurare şi reasigurare
Agenţia Iaşi
str. Ştefan cel Mare 27
Pentru asigurarea avutului Dv. grăbiţi-vă a vă adresa la Soc. „*Marina*" care este una din cele mai avantajoase şi solidă, fiind garantată cu o poliţă de reasigurare a renumitei Soc. Mondiale *Alliance din Londra*. Poliţa englezească se predă direct clientului.

Pepiniera de viţe altoite
FODOR GABOR Focşani
a început expedierea viţei de vie.
Cereţi catalog gratis.

Magazinul Universal
„RATA"
str. Gh. Mârzescu 34
A desfiinţat comisionul

DOCTOR
Dora Coslowsky
MAMOŞ
de la clinicile din *Paris* şi *Montpellier*
BOLI DE FEMEI, NAŞTERI
Consult. 3—6 p. m.
Strada Cuza Vodă No. 16

DOCTOR
HERMANN MORGENSTERN
Specialist din Viena pentru
Boli Interne şi Venerice
Tratament modern al bolilor *de Stomac, Inimă şi Plămâni*
Raze ultra-violete,
BAI DE LUMINA, ELECTROTERAPIE
Str. Cuza Vodă 6
(Deasupra Farmaciei Jelea)
Consult. 9-12 a. m. şi 3-8 p. m.

DOCTORUL
R. DAMSKER
str. Ghica-Vodă No. 44-46
MEDICINA INTERNA,
SIFILIS şi GENITOURINARE
tratează prin
DIATHERMIE
Bolile interne, reumatismul, guta, nevralgii, etc.
Bolile urinare şi boli de femei
Cons. 8—11 a. m. şi 3—7 p. m.

Dr. H. Wechsler
Boli interne, Genito-urinare
Sifilis
DIATERMIE
pentru boli urinare, boli de femei, reumatism, nevralgii, migrenă, gută, diabet, boli de stomach etc
Consult: 8-11 a. m. 2-8 p. m.
IAŞI, str. Armeană 4

CRONICA DRAMATICA

de *Wratislavius*

TEATRUL NAŢIONAL:

„A DOUA CONŞTIINŢA"

(PIESĂ IN 4 ACTE DE **PAUL LINDAU**)

(Continuare din pag. I-a)

a personalităţe" am amintit şi despre drama lui *Iuşkevici „Patimi"* publicată în „Viaţa Românească", în care într'o formă excesiv de concisă, pentru scenă, e tratată aceiaşi problemă.

Neîntrecut până azi, a fost însă geniul lui *Heine*, care în câte-va strofe scurte, cu unele versuri din cuvinte monosilabice, a descris această boală a sufletului.

„*Der Doppelgänger*".
„*Still ist die Nacht...*
Da steht auch ein Mensch"

Din schiţarea scurtă a subiectului dramei lui Lindau, reiese şi explicarea „dedublării".

Procurorul *Hallers* a suferit un accident la cap. Afară de aceasta se surmenează continuu cu studiarea în cele mai infime detalii a tuturor chestiunilor în care'l angajează meseria. Şi atunci se întâmplă fenomenul. In mijlocul lucrului intelectual, cade într'un somn letargic, din care, după o scurtă pauză se deşteaptă, ca alt om, ignorând complect pe cel dintâi. Al doilea om este antipodul primului. Procurorul a făcut loc apaşului. *Hallers* se travesteşte în apaş şi în acest ipostas colindă tavernele şi împreună cu o ceată de tâlhari, comite diverse furturi şi spargeri. Până în noaptea când punând la cale prădarea... procurorului *Hallers* (adică a sa însăşi) şi surprins de poliţie, revine la starea de la început. Amicul şi doctorul său curant a înţăles jalnica destrămare a sistemului nervos a lui *Hallers* şi prin hipnoză şi *sugestie* reuşeşte să readucă la normal pe magistratul integru de până acum.

Nu la toate patru actele acţiunea dramatică e la aceiaşi înălţime. Sunt scene care se lungesc inutil şi care îngreuiază acţiunea.

Dar actul ultim având un final de intensă putere dramatică (scena de sugestie şi redeşteptarea) spectatorul este puternic impresionat.

D-l *Ghiţescu* a interpretat rolul greu al lui *Hallers* şi ne-a impresionat mai ales în scenele ultime, când cuprins de desnădejde — profund omenească, implora ajutorul amicului şi salvatorului său, medicul. Pe acesta l'a interpretat foarte bine d-l *Damira*.

Dacă nu mă'nşel, d-sa şi cu *Boldescu* (excelent în rolul borfaşului, tovarăş cu Hallers) sunt singurii din vechea gardă de acum şapte ani.

Celelalte roluri sunt secundare D-nele *Braeschi, Melinte, Meicu* etc. s'au achitat de rolurile încredinţate. Deasemenea şi d-nii *Vernescu Vâlcea, Ramadan, Miron Popovici, Morcovescu, Braeski, Protopopescu etc.*

Montarea cu deosebită îngrijire realizată. Atmosfera din spelunca viu întreţinută. Poate ar fi fost de efect şi mai puternic dacă nu s'ar fi lungit prea mult scenele de dans şi cântec. In dramă e suficient când acestea sunt numai indicate (ca să nu spunem „efleurate"). D şi izolat luate, scenele amintite au fost bine dansate şi cu voce cântate şi berea servită a fost autentică, actul întreg a fost totuşi prea întins.

După cum se vede, spectacolul a fost bine pregătit şi a reuşit să intereseze publicul numeros venit să'l vadă, pe „*Procurorul Hallers*" a lui Lindau cu toate cele câte-va decenii cu care l'a încărcat vremea, de la apariţie până azi.

W.

ANUL XXIV. NO. 6278 — 3 LEI EXEMPLARUL — SAMBATA 21

ABONAMENTE
Lei 1000 pe un an
„ 500 „ 6 luni
„ 300 „ 3 luni

OPINIA

ZIAR POLITIC COTIDIAN

ANUNCIURI
se primesc la toate
Agenţiile de Publicitate
şi la
Administraţia ziarului
Iaşi—Str. Gh. Mârzescu 17

In ajutorul lui „BREMEN"

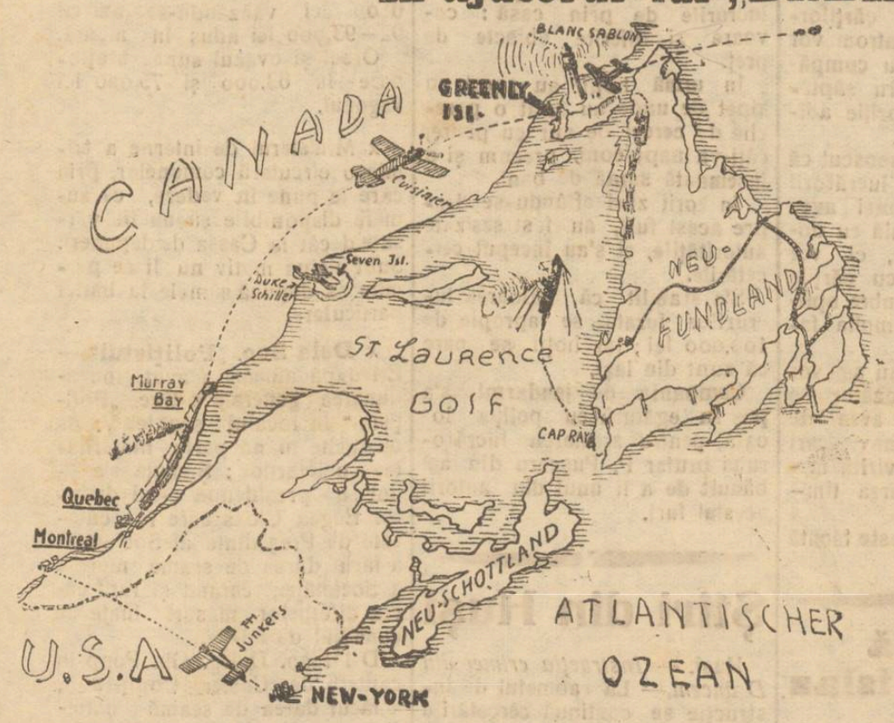

Au pornit, din mai multe puncte, ajutoare pentru avionul „Bremen". Astfel, d-şoara Junkers a plecat cu aeroplanul de la New York la Montreal. Aviatorul Duke Schiller a pornit în zbor spre Greenly-Island. Ajutoare cu trenul au pornit din Quebec la Murray-Bay. In fine, din Capray (Golful St. Laurence) a plecat vaporul spărgător de ghiaţă „Montcalm", dar a trebuit să se întoarcă din pricina sloiurilor

Raiduri aeriene

Ştirile, mai precise, pe care le avem, asupra voiajului avionului german „Bremen", ne permit să ne dăm seamă de grutăţile prin cari au trecut aviatorii şi de norocul pe care l'au avut scăpând cu viaţă.

Dacă nu le-a fost sortit să ajungă până la New-York, pasagerii avionului au avut ocazia să arată ce poate energia omenească.

Mai norocoşi ca celelalte echipagii, începând cu Nungesser — Coli, acum un an şi sfârşind cu Hinchliffe, de curând, cari au plătit cu viaţa îndrăzneala lor, — aviatorii germano-irandezi nu au fost totuşi favorizaţi până la urma de acest noroc, căci au trebuit să aterisează, pe o insulă la coasta Canadei.

De sigur, se vor găsi repede alţi piloţi curagioşi care, să cerce să ducă la capăt, ce n'au putut îndeplini piloţii lui „Bremen", dar totuş aceştia rămân frumoase figuri în cartea de aur a aviaţiei.

Cele întâmplate cu ultimul raid, ne aduc aminte de cele întâmplate anul trecut, în prima zi a lui Mai, când telegramele americane anunţau la Paris şi ora când trebuia să ateriseze la New-York „L'Oiseau blanc" a lui Nungesser—Coli, pe când nefericiţii aviatori se perdură în marea Irlandei, puţin timp de la plecare.

Ediţii speciale ale ziarelor la Paris şi aviatori oficiali au confirmat datele producând un entuziasm nedescriptibil în capitala Franţei.

Toate ştirile falşe se datoresc probabil şi acum ca şi atunci interesului pariorilor.

Dar tot de Paşti s'a mai isprăvit un raid, tot aşa de interesant, executat de doi aviatori francezi: pilotul civil Dieudoné Costes şi căpitanul de marină Le Brix. De la 10 Octombrie până Sâmbăta trecută, aceşti doi neobosiţi aviatori, au străbătut cu avionul 73 000 km., cu o regularitate de ceasornic.

Plecaţi din Paris, au reuşit, în două etape, să ajungă pe coastele Braziliei, fiind primul echipagiu care a reuşit trecerea Oceanului Atlantic de sud. De acolo au străbătut America mai ales cea de sud, în lung şi în lat, făcând etape zilnice de 1000—1500 km. prin regiuni încă necivilizate pe unde orice aterisaj putea să fie fatal, aterisând pe câmpuri de aviaţie abea înghebate. Ajuns în St. Francisco s'au îmbarcat pe vapor pentru Japonia, iar la Tokio au montat din nou avionul, pentru a se întoarce în zbor la Paris, în etape regulate, cu precisie, de câte 2000 km. aproximativ. Neobosiţii aviatori au mărturisit, la sosire, că în timpul cât au parcurs distanţa Tokio—Paris au dormit în totul 7 ore.

Raidul acestor doi aviatori constitue cea mai frumoasă dovadă de rezistenţă atât a oamenilor cât şi a materialului, pe care am văzut-o până acum.

Actualităţi politice

Se sporeşte emisiunea ?

Fruntaşul guvernamental, d. Leonte Moldovanu, a declarat ziariştilor că împrumutul extern pentru stabilizarea leului, este încheiat. Pe baza acestui împrumut Banca Naţională îşi va putea sporî emisiunea fiduciară, poate chiar o va dubla, — ceiace, bine înţeles, va înviora activitatea comercială şi industrială a ţării.

Aşteptăm.

Greşală

Guvernul nu îngădue adunarea naţional-ţărănistă la Alba-Iulia.

Această măsură înseamnă o inconvenienţă şi o legalitate. Pe deasupra este şi nepractică.

Naţional-ţărăniştii afirmă că totuşi, se vor întruni la Alba-Iulia. Şi într'adevăr, se vor întruni; căci jandarmii guvernului nu vor putea aresta sau impuşca zeci de mii de oameni. Ar fi o sinistră nebunie!

Din toate punctele de vedere, interzicerea hotărâtă de guvern este lipsită de cea mai elementară dibăcie. X.

NOTA VESELĂ

Mici bucurii.

— „Vai, ce bună este mama! Ea ne telegrafează acum, că nu va mai veni la noi, deoarece şi-a scrintit un picior".

Minunea din Vosgi

Fecioara Maria se arată unei ţărăncuţe

Fetiţa Marcella Georges, în vârstă de 13 ani, ţărăncuţă din Fendrupt lângă Remiremont (Vosgi-Franţa) recita, acum câte-va săptămâni nişte rugăciuni într'o livadă, când deodată i se arătă sfânta Fecioară Maria. După povestirile fetiţei, Fecioara Maria a apărut stând în picioare, în nouri, cu braţele lăsate în jos, cu palmele în afară şi luminoase „ca nişte globuri aprinse".

A doua zi, pe când fetiţa se ruga în acelaşi loc, la aceiaşi oră, ea văzu din nou pe Maica Domnului. Şi de atunci în fiecare zi se petrece aceiaşi minune.

Multă lume, atrasă de această veste ciudată, vine să aziste zilnic la miraculoasele arătări: totuşi Fecioara nu e văzută de nici unul dintre asistenţi. Au fost întinse frânghii formând un patrat, înăuntrul căruia îngenunchează fetiţa, lângă un mic altar cu flori şi lumânări.

Pe la orele 4 după amiază, fetiţa se transfigurează, spectatorii îngenunchează, se roagă şi intonează cântări sfinte.

„OPINIA"
LITERARA ŞI ARTISTICA

„Să rezistăm femeilor"

Strigătul acesta, pătruns de cea mai muşcătoare ironie, îl ridică—curios şi original—o scriitoare americană, Mary Charlyse. Ea ne sfătueşte să ne împotrivim femeilor, „aceste vipere cu venin dulce", care mai totdeauna sânt pentru bărbaţi o sursă de nenorociri.

Poate că scriitoarea, deşi prea puţin sinceră, nu este prea mult departe de adevăr. Este perfect adevărat, că foarte adesea zâmbetul sau lacrima unei femei poate obliga pe un bărbat la acţiuni surprinzătoare. Şi totuşi cum am putea rezista cu succes tovarăşelor noastre? Aceste mijloace de luptă trebuesc de abea inventate. Până atunci...

i. b.

FAPTE

Oamenii şi dogmele.

Intr'o audienţă—acum două zeci şi patru ani—Leon XIII dădu lui Jean de Bounefon următorul sfat:

— „Fiul meu, fericirea pentru sufletul tău, nenorocul pentru liniştea ta, se datoresc faptului, că ai respectat dogmele şi ai atacat oamenii. Dogmele care sânt eterne n'au nevoie să se răzbune; oamenii care sânt trecători întrebuinţează mai mult această armă".

Aceste cuvinte sânt o admirabilă lecţie în şcoala vieţii!...

Poetul Mihai Codreanu,

directorul Teatrului Naţional din localitate, lucrează în prezent la o piesă, construită într'o manieră îndrăzneaţă.

Să sperăm că talentul poetului va egala pe cel al dramaturgului.

Despre Tolstoi

Revista rusească „Ogoniok" publică părerile mai multor

(Continuarea în pag 4-a)

DOUA FEMEI FERICITE

Baroneasa von Huenefeld mama baronului aviator, şi *d na Koehl*, soţia norocosului pilot. Ambele femei sunt încântate de strălucitul raid al avionului „Bremen" care s'a făcut fără jertfa unei fiinţe ce le sânt scumpe.

Din toată lumea

Cutremurul de pământ.— Catastrofalul cutremur din Bulgaria, a avut repercusiuni în toate ţările învecinate: Grecia, Turcia, Albania, Jugoslavia, România şi chiar Ungaria.

Din fericire, în aceste ţări fenomenul sismic n'a provocat pagube, spre deosebire de oraşul Salonic în Grecia unde s'au prăbuşit mai multe case, înregistrându-se şi victime omeneşti.

— Independent de catastrofa din Bulgaria, s'a produs în acelaş timp un violent cutremur în Peru (America de Sud) unde au murit oameni şi s'au pricinuit grave stricăciuni.

Aceste nenorociri se înregistrează îndată după gravele sguduiri din Asia Mică şi Italia. Parcă tot pământul ar fi în fierbere, ameninţând omenirea cu un dezastru!!

*

Zăpadă fatală.—In provincia Talca din Chili (America de Sud) s'a dezlănţuit un viscol cumplit. In scurt timp, zăpada s'a depus uriaşă, acoperind cu desăvârşire într'un loc, peste 200 oameni şi 20,000 animale.

Cu mare greutate se procedează la scoaterea cadavrelor.

*

Sistem original de automobile.—Un inginer german anunţă că a inventat un dispozitiv automat, care aplicat la motorul unui automobil, dă posibilitate maşinei să sară peste şanţuri, gropi şi băltoace.

In modul acesta automobilele vor putea de acum înainte să străbată drumurile cele mai defectuoase, fără nici un pericol pentru motor şi pasageri.

*

Băiat sau fată?— Intrebarea aceasta interesează pe toate mamele în spe, în perioada gestaţiei. Nimeni nu putea prezice în mod precis sexul copilului, iată însă că un medic din Berlin, Gerhardt Schnumpf, crede a fi rezolvat această chestiune. El afirmă că puţin lichid din mamela viitoarei mame, supus unui anumit procedeu chimic, poate arăta exact dacă pruncul va fi băet sau fată.

*

O intoxicare colectivă s'a întâmplat de curând în Portugalia. O fabrică din această ţară a pus în conserve nişte sardele veninoase. Conservele au fost puse în comerţ şi, în urma consumării lor, au provocat până în prezent 89 victime.

O minune a tehnicei americane

Tunelul uriaş sub fluviul Hudson

Acum câtva timp s'a terminat construirea giganticului tunel HOLLAND, care, trece pe sub apa marelui râu Hudson şi leagă statele New-York cu New-Jersey.

Un capăt al lui este în oraşul New-York şi celălalt în Jersey City, lăsându-se la o mare adâncime sub albia râului şi întinzându-se pe considerabila distanţă de 9250 de urme. El este rotund, ca o ţeavă uriaşă şi îşi are pereţii formaţi din două groase tuburi de fier cuprinse unul într'altul. Marele tunel este cimentat şi pe dinlăuntru şi pe dinafară, fiind întrebuinţaţi pentru aceasta 130 mii iarzi cubici de ciment.

Greutatea fierului băgat în cele două tuburi este de 115.000 de tone. De fapt sunt două tuneluri ce formează acest monument de inginerie — unul pe care se duc vechiculele şi unul pe care se întorc. Şi la dus şi la întors pot merge pe el câte două rânduri de vechicule, de oarece lărgimea drumului, pavat cu granit, este de 20 de urme.

Prin fiecare tunel pot trece pe oră peste 1.900 de vechicule cu motor. Pe zi trec cam 46.000.

La fiecare 480 de urme staţionează un gardist pe o plattormă ridicată în mijlocul celor două cărări, având fiecare telefonul la dispoziţie pentru a comunica cu biroul administrativ ori de câte ori s'ar întâmpla ceva în tunel sau ar dori vre-o informaţiune. Poliţia aceasta nu aparţine nici de aparatul poliţienesc din New York, nici de cel din Jersey City, ci e cu totul independentă având-şi biroul şi şefii ei aparte.

Tunelul Holland are şi un minunat sistem de ventilaţie. Prin ventilatoare electrice el este continuu aprovizionat cu aer curat şi golit mereu de cel stricat. Cabluri electrice mari cu milioane de volţi şi sute de globuri fixate în pereţi din distanţă în distanţă, procură lumina necesară.

Lucrările de construire au început în primăvara anului 1906 şi s'au terminat anul acesta, durând astfel o perioadă de 22

(Continuarea în pag. 4-a)

ASPECTE

DREPTUL DE INTRUNIRE

Guvernul vrea să pară tare, de aceea ia măsuri abuzive cari pentru dânsul sânt dovada că are mâna forte: opreşte congresul de la Alba-Iulia şi interzice întrunirile muncitoreşti din ziua de 1 Mai.

Am mai spus şi aceasta este convingerea noastră: congresul de la Alba-Iulia nu ar fi—dacă ar avea loc — decât o simplă manifestaţie anti-guvernamentală cum a fost întrunirea de la Iaşi şi meetingul din Capitală. Acolo s'ar dovedi popularitatea partidului naţional-ţărănist şi nu s'ar produce nici o violenţă alta de cât cea verbală a oratorilor din opoziţie.

Deci, măsura guvernului este inutilă şi provocatore, pentru că nu are nici o justificare; revoluţia nu va izbucni la Alba-Iulia cum nu s'a produs nici la Iaşi, cu tot tăvălugul pe care îl întrezărea d. Mihalache pornind „haida-ha, haida-ha" din paşnica noastră urbe.

Dar interzicerea întrunirilor muncitoreşti de 1 Mai, e şi mai lipsită de sens şi deci mai scandaloasă. Ziua de 1 Mai este decretată de Liga Naţiunilor prin Biuroul internaţional al muncei zi de sărbătoare pentru toate ţările cari au aderat la această instituţie; serbătoarea Muncei nu poate fi sacrată cu chefuri de către acei cari au de revendicat încă multe drepturi, ci ea trebue să fie sacrată prin adunări în cari să răsune glasul acelora pentru cari ea este un simbol al eliberării din cătuşele capitalismului reacţionar.

1 Mai trebue să fie o zi de libertate cetăţenească; în acea zi massele muncitoreşti trebue să aibă dreptul de a cere măcar mai multă omenie guvernanţilor, dacă nu pot să o impună.

Şi este foarte curios că măsura aceasta de stingherire a manifestărilor clasei muncitoare se ia de guvernul care îl are în compunerea sa pe doctorul Lupu ca ministru al muncii; acest „socialist sui-generis" cum îi plăcea singur să se eticheteze, după ce a întemeiat în 1917 partidul muncei şi mai târziu a solicitat înscrierea în partidul socialist, nu are nimic de spus în contra hotărîrei colegului său dela interne? Nu crede doctorul Lupu că pentru ertarea păcatelor cu cari s'a încărcat acceptând să fie coadă la toporul liberal, o atitudine demnă în chestia zilei de 1 Mai i-ar fi de mare folos?

Interesele ţării, în preajma nouei sesiuni a Ligei Naţiunilor în care se va discuta chestia optanţilor, cer ca hotărîrile Ligei să nu fie sabotate şi să nu apărem din ce în ce mai reacţionari; serbarea zilei de 1 Mai trebue să fie liberă pentruca măcar o singură zi din an să ne dea aspectul unei ţări civilizate

Cu atât mai mult, cu cât dreptul de întrunire este consacrat chiar prin Constituţia votată de liberali.

G. SPINA

In chestia regulărei datoriei de război în Franţa

Punctul de vedere al ziarului economie „Argus"

Intr'un recent număr al ziarului „Argus", a apărut o documentată expunere a d-lui Victor Bădulescu, privitoare la regularea datoriei noastre de război în Franţa.

Concluziile la care d-sa ajunge în această expunere sunt, dintre cele mai interesante,

Expunerea d-sale denotă, în tot cazul, că condiţiunile în care a fost regulată această datorie sunt cu totul diferite, de acele pe care ni le-au înfăţişat unii comentatori.

In primul rând, expunerea d-lui Bădulescu evidenţiază, că capitalul pe care îl datorăm Franţei a fost socotit în franci aur, nu prin simpla conversiune în aur a datoriilor iniţiale, ci pe baza unui coeficient calculat după indicele de preţuri „en-gros", ceia ce a permis reducerea acestei datorii dintr'o dată, de la 1.577 milioane franci aur la 1.044 milioane franci aur cu dobânzi cu tot.

Datoria către Franţa a fost redusă astfel, dela început, cu peste 50 la sută.

Scăzându-se din aceasta sumă valoarea distrugerilor petrolifere, pe care guvernul francez a acceptat să le plătească în franci aur, fără a face aceeaşi reducere, pe care am făcut-o în ceia ce priveşte datoria noastră pe baza coeficientului indicelu de preţuri „en gros" *acordul stabileşte datoria noastră către Franţa numai la 525 milioane franci aur în total.*

Modalităţile în care datoria va fi stânsă, sunt apoi mai avantajoase chiar, de cât acele care ne-au fost consimţite de către Statele Unite, Anglia şi chiar Italia în urma acordului d-lui Manoilescu.

Modalitatea aceasta reduce de fapt datoria numai la 187 milionne franci aur, *adică la 1/3 din cifra totală a creanţei franceze stabilită prin acord.*

Pentru a pune apoi capăt afirmaţilor celor ce susţin—fără a voi să recunoască, că oricare ar fi sentimentele, pe care marea noastră aliată le nutreşte faţă de noi, i-ar fi fost totuşi imposibil să ne acorde o concesiune, care s'ar fi putut întoarce în contra ei, prin precedentul pe care l'ar fi creiat, în cazul regulărei celorlalte creanţe pe care le are în litigiu şi cu deosebire a creanţei cu Rusia,— că dacă acordul cu Franţa ar fi fost calculat, pe baza de franci hârtie şi nu de franci aur, quantumul datoriei noastre s'ar fi redus cu mult, — dl. Badulescu calculează, că suma rezultată din acord nu întrece decât cu 25 milioane fr. aur, aceiaşi datorie calculată în fr. hârtie.

Diferenţa această repartizată pe 62 ani, este atât de neînsemnată în cât neacceptarea pur şi simplu a acordului cu Franţa, astfel după cum a fost încheiat, după toate concesiunile pe care ni le-a acordat şi compromiterea implicit a împrumutului de stabilizare, pentru o simplă chestiune de forme, ar fi constituit o greşală din partea cercurilor noastre conducătoare.

Mâncat de Molii!

O surpriză neplăcută.

Cum să ne servim de FLIT

Anul trecut aţi examinat şi periat cu meticulozitate costume, rochi, cuverturi etc. Apoi aşezarea lor în sertare şi dulapuri a necesitat multe ceasuri, îngrijiri minuţioase, fără a uita bilele de naftalină

Grija zadarnică! In ciuda tuturor acestor precauţiuni aveţi neplăcuta surpriză de a regăsi toate aceste vestminte şi ţesături ruinate de molii!

Curăţaţi şi periaţi cu îngrijire vestmintele sau ţesăturile ce doriţi a pune la păstrare. Flitaţi aceste obiecte, ţinându-le la o depărtare de 60 cm. departe de pulverizator. FLIT NU PATEAZĂ. Flitaţi de asemenea şi sertarele, dulapurile, etajerele, etc.

Repetaţi această pulverizare periodic. Ouăle moliilor sunt imperceptibile ochiului, însă puteţi avea încredere în Flit, că le distruge.

De acum înainte să schimbaţi metoda. Incredinţaţi Flit-ului supravegherea garderobei. Flit suprimă moliile, ouăle lor, precum şi larvele care mănâncă ţesăturile.

El constitue o garanţie absolută contra ravagiilor acestor insecte. Are un miros sănătos şi imprositător, e economic şi are o eficacitate de 100 la sută.

Vânzarea exclusivă pentru România
DROGUERIA STANDARD
Strada Zorilor 2 — Bucureşti

CUMPAR ŞI VAND Aparate Fotografice

Permanent depozit de aparate: Göerz, Zeiss, Rodenstok, Kodaki pentru amatori fotografi, Hârtie fotografică, Plăci Filmpak ş. Rolfilme, Agfa, Goerz, Pathé, Revelator, Viro şi Fixage.—Bucuria şi liniştea amatorului fotograf este Rolfilm şi Filmpak Plavik Emulsion Lumière, sensibilitate şi claritate uimitoare.
Laboratorul gratuit la dispoziţia D-lor amatori fotografi.

Z. WEISS
Fotograful Curţei Regale,—Piaţa Unirei 25

DACĂ EŞTI RĂCIT!

Cutie cu 2 tablete

E. MARVAN.

VINDECĂ TESTA COMBATE INFLUENŢA - GRIPA - FRIGURI JUNGHIURI - NEVRALGII

De aveţi în toate Farmaciile şi Drogheriile din România

La ferma BADAREU

s'au pus în vânzare

vinuri superioare

CU PREŢ REDUS, 16 — 20 LEI LITRUL

MICA PUBLICITATE

DE INCHIRIAT două camere, antret şi bucătărie, nemobilate sau mobilate. A se adresa la ziar.

DE INCHIRIAT în strada Apeduc No. 9, una cameră elegant mobilată, intrare separată.

DE INCHIRIAT IN CENTRU una cameră frumoasă şi antret, ind cată pentru cabinet medical, birou de avocat, societăţi, asemenea şi alte două camere.
A se adresa la ziar.

DE INCHIRIAT 3 apartamente compuse din câte 3 odăi şi o bucătărie plus atenansele necesare. — A se adresa Francisco Forgiarini Iaşi str. Sărata 6.

DE INCHIRIAT una cameră în str. C. Negri (Curtea bisericii Sf. Sava). Informaţii la ziar.

DE VÂNZARE din cauza mutărei din Iaşi, două oglinzi mari, un baieu de salon, o canapea şi 6 scaune, una dormeză, o maşină de cusut, un covor mare (3 jum. — 4 jum.) şi alte obiecte casnice Doritorii a se adresa în str. Gh. Lascar No. 1 (colţ cu str. Lăpuşneanu) numai până Luni (Sf. Gheorghe).

DE VÂNZARE casele din str. Speranţei 8, lângă Liceul Internat, se pot vedea între orele 2 a 16 p. m.

DE VÂNZARE un motor de 45 cai putere, având nevoie de mici reparaţii, este motor solid, are compresor, pompă, apă şi ţevăria ce ia servit.
Adresa str. Speranţa 8.

DE VÂNZARE sau DE INCHIRIAT case nouă, zid şi peatră, acoperiş tablă, 7 încăperi, subsol, apă, lumină, tramvai, str. Socola 191 şi loc 400 metri p. bun pentru depozit cherestea vad renumit. Ingrăditurâ nouă pe stă pi stejari. Casa este buuă şi de prăvălie. Prej avantajos şi nlesniri de plată la vânzare.
Adresaţi proprietarului Leonida Gheorghiu str. N. Gane 24 Iaşi,

VE DE VÂNZARE la Bucium 4 Klm. de oraş circa 6 hectare livezi, pomi roditori altoiţi, vie americană altoită pe rod, plantaţie nouă, pădure, arătură, canalizare, apă, poziţie romantică, Casă zid pe temelie de piatră, fântână, beci, 4 camere, sobe teracotă, antreu, camară, balcon 15 metri pe 2 m., cramă cu 2 etaje, bucătărie sistematică, grajd remiză, poeţi, acoperiş tablă construcţie nouă, case pentru vier. Adresa proprietarului Leonida Gheorghiu Iaşi, strada N. Gane 24.

ADUC LA CUNOŞTINŢA Societăţilor, antreprenorilor şi proprietarilor că cu ocazia primirei unei comenzi de *Roabe* pentru Primărie, execut după comande roabe lucrate pe viaţă. Repar orice obiecte în fer, şi metal, trăsuri, camioane, teascuri, zdrobitori, ancore pentru a strânge orice zid crăpat.
str. Sf. Andrei 27, Iaşi.

LOCUL din strada Oancea No. 11 se vinde întreg sau în parcele a 43.000 lei parcela de 600 m. p. Adresa Maior Ambrozi str. Speranţei 8.

R. M. S.
Direcţiunea Fabricei de Tutun din Iaşi
Publicaţie

Se aduce la cunoştinţa amatorilor, că în ziua de 8 Mai 1928, ora 11 dimineaţa, se va ţine licitaţie cu oferte închise, în biroul Direcţiunei, pentru vânzarea a:

1). Una maşină cu vapori de 45 H. P., orizontală tip Ferd. Kühnel.
2), Un motor de benzină de 20 H. P. Internaţional Harvester.
3). Un autocamion de 28 | 35 H. P. încărcătura a 2 tone marca Selden.
4). Un autocamion de 45 H. P. încărcătura 3, 5 tone marca Fiat.
5). Un autocamion de 28 | 35 H. P. încărcătura a 2 tone marca Federal.

Toate aceste maşini se pot vedea în orice zi de lucru între orele 9-12 şi 14-17 la această Manufactură, cerând orice relaţiuni şefului mecanic.
Licitaţia se va ţine conform art. 72—83 din legea Contabilităţei Publice.
Supra oferte nu se admit.
Direcţiunea

DOCTOR
L. HEITEL
MAMOŞ
De la clinicile din Berlin, Viena Frankfurt
Boli de femei şi naşteri
Str. Săulescu 2 (alături de Biserica Talpărari)
Consultaţiuni 3—6 p. m.
Pentru săraci gratis zilnic.

DOCTOR
Sebastian Pineles
medic de spital
Specializat la Paris şi Viena
în boli de copii şi sugaci
RAZE ULTRAVIOLETE
Consult. 2—4 p. m.
str. Gh. Mârzescu 16, etaj
(Casele foste Kessim)

DOCTOR
Tr. Mihailescu
asistent universitar
chirurg secundar gynecolog la spit. Maternitatea
BOLI DE FEMEI, GENITO-URINARE-SIFILIS
Str. Lăpuşneanu No. 18, etaj
Telefon No. 164
Consult. 1—3

DENTISTUL
Fr. Grünberg
cu Institutul dentar, în
Strada Cuza Vodă No. 1
(vis-a-vis de Farmacia Jelea Halta Sărărie)
Execută toate lucrările de chirurgie şi proteză dentară după ultimele cerinţi ale ştiinţei.
Preţuri modeste
Consult. 9—1 şi 2 jum.—7

DOCTOR
Dora Coslowsky
MAMOŞ
de la clinicile din *Paris* şi *Montpellier*
BOLI DE FEMEI, NAŞTERI
Consult. 3—6 p. m.
Strada Cuza Vodă No. 16

Dr. L. BALLIF
medic primar
BOLI MENTALE ŞI NERVOASE
str. Alexandri No. 5
(Laboratorul Dr. Franke)
Consult. 6 — 7 jum. p. m.

De la Inspectoratul Asigurărilor Muncitoreşti

Se aduce la cunoştinţă d-lor patroni fabricanţi, cari au în lucru dela 10 lucrători în sus, să trimeată deîndată un însărcinat care să primească cărţile-chitanţe preschimbate pe anul 1928—29 — ultimul termen de preschimbare fiind ziua de 21 Aprilie a. c.

Odată cu ridicarea cărţilor-chitanţe noui, d-nii patroni vor trimite şi bani, pentru cumpărarea timbrelor, pentru săptămânele dela 2—22 Aprilie adică pe trei săptămâni.

Totodată se face cunoscut că de la 24 Aprilie a. c., lucrătorii din fabrici, nu vor mai avea acces la Casa Medicală cu dovezi de preschimbare, ci vor trebui să se prezinte cu cărţile chitanţe noui şi cu timbre aplicate şi anulate cu ştampila fabricei.

D-nii patroni cari nu se vor conforma vor fi răspunzători de toate daunele, ce vor avea de suferit lucrătorii bolnavi cari vor fi respinşi de la vizita medicală, pentru neaplicarea timbrelor.

Această înştiinţare este făcută pe cale oficială.

Altă ceartă pentru islaz

O nouă ceartă pentru islaz s'a născut între locuitorii comunelor Şipote şi Gropniţa (Iaş).

Vre'o 60 de săteni din numitele comune au intrat în mod samavolnic, cu plugurile pe islazul satului Iazul Parcului, punând stăpânire pe o însemnată porţiune de teren. Ei nu permit celorlalţi săteni să aducă vitele la păscut în islaz, sub pretext că pământul este al lor.

Prefectura a fost înştiinţată despre acest conflict, şi a cerut companiei de jandarmi ca să se facă o urgentă intervenţie pentru liniştirea şi împăcarea sătenilor.

Un îndrăzneţ furt
în jud. Iaşi

Un îndrăzneţ furt a fost comis astă noapte în com. Aroneanu-Iaşi.

Pela orele 1 noaptea, răufăcători au pătruns prin spargerea unei ferestre, în casa locuitorului Stavri Butnaru, un gospodar de frunte din sat.

Tâlharii au strâns apoi toate lucrurile de prin casă: covoare si diferite obiecte de preţ.

In urmă hoţii au spart un sipet de unde au furat o pereche de cercei de aur cu pietre, câţi-va napoleoni, precum şi o însemnată sumă de bani.

In zorii zilei aflându-se despre acest furt, au fost sesizate autorităţile, şi s'au început cercetările.

S'a stabilit că valoarea lucrurilor furate se apropie de 100.000 lei; iar hoţii se pare că sunt din Iaşi.

Compania de jandarmi s'a pus în legătură cu poliţia locală, pentru arestarea lucrătoru ui brutar P. Puşcaru din Iaşi bănuit de a fi unul din autorii acestui furt.

Ştiri din Huşi

Huşi. — *Instrucţia crimei din Drânceni.*— La cabinetul de instrucţie se continuă cercetările în afacerea crimei din Drânceni unde a fost ucis prin tăierea gâtului, cârciumarul Gh. Boggos.

Criminalul, basarabeanul David Poltovschi, caută să-şi scuze fapta sa, susţinând că a fost provocat de victimă, invocând, în cele din urmă, starea de turmentare în care se găsea.

Festivalul Soc. Prometeu.— Societatea sportivo—culturală, „Prometheu" din localitate, a organizat în sala comunităţii israelite, un grandios festival artistic şi literar, urmat de dans.

Din programul executat în faţa unui public numeros, în afară de cuvântul introductiv spus de studentul H. Froim şi de un monolog nostim de Tuncler, menţionăm: lectura studentului Z. Nachim „Disputa" de H. Heine; Conferinţa d-lui avocat Aronică Herşcovici, foarte interesantă *Nebunia doctorului Kerjenţev şi a lui Puiu Faranga, văzută prin lumina teoriei lui Freud*, a ţinut încordată atenţia publicului atât prin originalitate de tratare cât şi subtilei analize.

Un deosebit interes a stârnit procesul literar prin punerea în discuţie a întregei probleme evreeşti. Curtea a fost prezidată de către d. av. A. Herşcovici asistat fiind de d-nii S. Meirovici şi A. Glickman. Acuzarea reprezentată de d. H. Froim student, a susţinut teza sionistă, apărarea, representată prin d. farmacist M. Rachbuch, printr'o pledoarie bine documentată, a susţinut, pentru remedierea suferinţelor evreeşti, teza socialistă.

Comisiunea juraţilor compusă din d-nii: I. Schulman, M. Silberştein, G. Suchăr, I. Ornstein (Buzeu), D. Grimberg şi I. Polac (aleşi din rândul spectatorilor) a dat câştig de cauză apărării.

In timpul pledoariei d—lui Rachbuch câţiva tineri sionişti, aflaţi printre asistenţi, considerând că vorbitorul s'a depărtat de la chestie, au făcut unele întreruperi, dar apărarea a continuat şă-şi desvolte arg mentarea, susţinând şi mai stăruitor cauza socialistă.

Incendiul din Creţeşti. — In ziua de 18 cit. ora 4 p. m. un incendiu a isbucnit în comuna Creţeşti, la o şură a locuitorului Alecu Popa. Un vânt puternic ameninţa să cuprindă gospodăriile învecinate. Sătenii au sărit în grabă în ajutor, şi au isbutit să localizeze focul.

Şi de data aceasta incendiul provine de la un copil al sinistratului, care s'a jucat neobservat, cu chibriturile.

LEONTIN

x *Comisia interimară din Sculeni.*—Deoarece nu s'a făcut apel contra dizolvării consiliului comunal dela Sculeni-Iaşi, dizolvarea a rămas definitivă, şi prefectura a numit o comisiune interimară compusă din d-nii: M. Stavilă, T. Bărbieru, S. Firdman, I. Borfociu, Gh. Casian, Gh. Caraba, C. Morariu, Gh. Morariu şi T. Morariu.

Instalarea comisiunei interimare va avea loc în ziua de 22 Aprilie crt.; iar alegerea comunală a fost fixată pe ziua de 27 Mai crt.

INFORMAŢII

x **Urcarea preţului la cereale.** — Din cauza lipsei ce se resimte în ţară şi a cererilor din străinătate, — cerealele au înregistrat în ultima săptămână o urcare remarcabilă.

Astfel porumbul, în timp de o săptămână, a marcat o urcare de 4—5000 lei la vagon preţul lui fiind azi 65.000 lei vagonul. Grâul s'a urcat cu 5 5o - 6000 lei, vânzându-se azi cu 92—93.000 lei adus în moară.

Orzul şi ovăzul sunt staţionare la 63.000 şi 75.000 lei vagonul.

x Ministerul de interne a trimis o circulară comunelor, prin care le pune în vedere, ca sumele disponibile să nu fie vărsate decât la Cassa de depuneri. Subt niciun motiv nu li se permite să depună sumele la bănci particulare.

x **Dela Soc. „Poliţistul".**— Eri după amiază a avut loc adunarea generală a Soc. „Poliţistu." în localul şcoalei V. Adamache luând parte majoritatea societarilor: Şedinţa s'a ţinut sub preşedinţia d-lui director Eugen Closs care în calitate de Preşedinte al Societăţei, a făcut darea de seamă morală a Societăţei, cerând şi ratificarea diferitelor măsuri luate de consiliul de administraţie.

D-l Insp. Deleg. Gh. Popp în calitate de Casier Comptabil, a făcut darea de seamă materială.

D-l Comisar Gh. Popa în calitate de cenzor, a cetit şi depus raportul comisiunei cenzorilor, conf. statutului trăgându-se la sorţi au eşit, din consiliu 3 membrii, şi anume d-nii Comisari Dimitriu N-lai, Vasiliu C-tin şi d l Insp. Deleg. Mihai Ciudin care au fost realeşi; de asemenea au fost realeşi cenzori d-nii Popa Gh., Palade Ioan şi Raboveanu Titus, iar supleanţi d-nii Filon Gh., Stoica C-tin şi Carobulia Ştefan, dându-se descărcare consiliului de gestiunea anului 1927, s'a ridicat şedinţa în aplausele membrilor, care au ţinut să arate prin aceasta, mulţumirea faţă de conducători, care iau scăpat din mâinele speculatorilor.

x Comitetul central al soc. A. R. P. A. din capitală a cerut prefecturei de judeţ un raport asupra rezultatelor serbărilor aviatice din Iaşi, aceasta pentru alcătuirea unui istoric al acestei instituţiuni.

x Eri s'a celebrat la primărie căsătoria civilă a d-rei Stefania Sfaiter, cu d. Zaharia I. Niculai sub comisar clasa a doua, pe lângă prefectura de poliţie din Iaşi.

x Au fost arestaţi indivizii T. Cibotaru şi D. Dudăi din Ungheni, cari sunt autorii unui furt.

x Săteanul Al. Tănase din Prisacani-Iaşi, a fost arestat şi înaintat consiliului de război din Constanţa, unde va fi judecat fiind acuzat de contrabandă.

x *Suspendarea unui primar.*— In urma neregulilor găsite la primăria com. Corneşti-Iaşi, prefectura a hotărât suspendarea d-lui D. Tanceanu din postul de primar al numitei comune pe ziua de 20 Aprilie crt.

Dosarul afacerei a fost înaintat consiliului comunei Corneşti pentru a-şi da avizul în această suspendare, şi de asemenea să se pronunţe dacă nu este cazul înlocuirei delegaţiunei permanente.

x A fost arestat individul D-tru Cojocaru găsit fără acte.

x Săteanul C. Ţurcanu din com. Ţigănaşi-Iaşi, care a fost arestat fiind bănuit că a dat foc gospodăriei săteanului Gh. Toma, a fost pus în libertate de oarece acuzaţiile care i se aduceau au fost dovedite ca neîntemeiate.

x Prefectura poliţiei roagă toate instituţiile comerciale, financiare etc. să trimeată direct în cel mult 24 de ore listele de subscripţie şi banii adunaţi pentru propaganda aviaţiei, comitetului local la Comandamentul corpului 4 armată.

x S'a primit demisia d-lui M. Slobozeanu, agent sanitar al cercului Bosia-Ţuţora (Iaşi).

x Au fost astăzi înaintaţi parchetului indivizii C. Avramescu, A. Ungureanu şi Dumitru Proca autorii bestialului viol săvârşit asupra bătrânei Maria Parască în curtea bisericei Barnovschi.

ULTIMA ORA

JALEA IN BULGARIA

Efectele cutremurului. — Modificări teritoriale

Sofia 20. — In seara de Mercuri spre Joi la ora 9.25 s'a produs cel mai puternic cutremur de pământ din câte au sguduit Bulgaria. In sudul țării și în special în regiunea Filipopoli efectele au fost catastrofale.

Orice fel de comunicațiuni sunt întrerupte. S'a putut afla până acum că întregul cartier Parisul Mic din Filipopoli a fost nimicit.

Numeroase fabrici și edificii publice s'au prăbușit. Populația stă subt cerul liber.

Gara Filipopoli a fost distrusă ; de asemenea și tribunalul. Pe unele străzi nici nu se poate trece din cauza dărâmăturilor.

Cutremurele continuă. S'au distrus la Filipopoli aproximativ 2200 case.

Populația îngrozită face procesiuni cu icoane, cerînd ae la Dumnezeu îndurard. Pagubele trec de un miliard leva. In oraș domnește frică de isbucnirea epidemiilor.

Filipopoli este al doilea oraș din Bulgaria și are peste o sută de mii de locuitori. Se socotește că nici în 20 de ani orașul nu va putea fi refăcut.

La Sofia

Cutremurul s'a simțit violent și la Sofia, provocând mare panică. Noaptea întreagă, cea mai mare parte din populație a stat subt cerul liber.

La teatrul Cooperativei au fost mulți morți și răniți din cauza îmbulzelii publicului la ușile de eșire.

Palatul județian din capitală s'a prăbușit. Toate gările, de la Burgas la Filipopoli sunt avariate. Circulația trenurilor internaționale a fost întreruptă.

Alte distrugeri

La Rusciuk cutremurul s'a simțit violent, provocând pagube Satele din jur au fost distruse sau cel puțin avariate. Panica este foarte mare.

La Tatar-Bazargic teatrul s'a prăbușit, omorând câteva persoane.

In regiunea Cirpan s'a dezlănțuit eri un uragan care a împrăștiat toate corturile unde se adăpostea populația sinistrată.

*

Pe o stradă din Cirpan se prăbușise restaurantul lui Hristo Bondea, îngropând pe clienții care stăteau la masă.

Mai rămâseseră în picioare două ziduri, gata să se năruiască. Apropierea era extrem de periculoasă ; totuși un bătrân săpa ruinele plângând, iar mai departe o bătrână se jelea. Erau părinții unui chelner care murise sub dărâmături.

Schimbări teritoriale

Un deal mare dintre comunele Skobelovo și și Zetovo a dispărut cu desăvîrșire, lăsând în locul lui o prăpastie imensă.

In unele părți terasamentul de cale ferată s'a scufundat. Două mari cursuri de apă de la Berizovo și Belogradovo, au secat bruso. In satul Ceoban a apărut un râu de apă caldă, dar după o bucată de vreme a dispărut.

In regiunea Tiurkmen țîșnește apă din mai multe puncte.

Fundul lacului Dălghine s'a ridicat iar apa a revărsat pe o mare întindere.

Opera de ajutorare

Guvernul a trimis aeroplane pentru a explora locul dezastrului. Crucea roșie trimete alimente populației ; brutarii din Sofia trimit mari cantități de pâne. Ministerul de războiu a pus la dispoziție numeroase foi de cort pentru construirea de adăposturi. Ministerul de finanțe a suspendat încasarea impozitelor în regiunile sinistrate.. S'au deschis credite extraordinare de ajutor. Toate orașele din Bulgaria au acordat ajutoare. Au început să sosească ajutoare din străinătate.

Regele Boris a plecat la fața locului.

INFORMAȚII

x *Denunț neîntemeiat.* — La Administrația Financiară s'a primit denunțul cum că la fabrica de spirt „Fermentul" de la Abator — deși închisă din anul 1926 — se lucrează în ascuns și se fac noaptea transporturi clandestine.

Aseară s'a făcut o deseindere inopinată de către un inspector de control al Administrației Financiare și de d. Gr. Botez ela Siguranța Generală. S'a constatat că denunțul era neîntemeiat.

S,a observat însă o lipsă de circa 100 kgr. spirt din depozitul fabricei. Directorii institutiei explică aceasta prin evaporarea spirtului în timp de 2 ani.

x D. Ilie N. Iancu din strada Nicolinei 100, a reclamat că prin ruperea belciugelor de la ușă i s'au furat hainele din garderoburi.

x Comisia I a arestat pe V. Ionescu și T. Pruteanu care au comis 5 furturi în localitate.

Ei au fost înaintați azi Parchetului.

x La Brigada de Urmărire este cercetat un anume Gh. Lupușor din Sângereni-Bălți, acuzat că fiind acum câtva timp în serviciul brutăriei Haimsohn din str. Cucu, a comis un furt.

x Poliția urmărește pe ucenicul Const. Dura, dispărut de două luni din serviciul patronului lăcătuș A. Vasiliu, din str. Cerkez 2.

x Duminecă 22 Aprilie ora 8 jumătate seara va avea loc în localul *„Ligei Culturale Evreești"* din str. Palat 62, o șezătoare literară de comemorare a marelui scriitor evreu L. Peretz. In program : conferință, lectură, declamație.

x UN SPECTACOL DEOSEBIT.—Astă seară are loc în sala teatrului *Elisabeta* reprezentația extraordinară a dramei puternice *„Strigoii"* de Ibsen. Această reprezentație va fi încă un prilej de cinstire a memoriei marelui dramaturg norvegian, al cărui centenar de la naștere s'a serbat în luna trecută cu atâta amploare pe tot globul pământesc.

Marea artistă *Agatha Bârsescu* va pune în interpretarea d-nei Alwing toată arta înaltă a inepuizabilului d-sale talent, încurajând astfel pe tânărul și simpaticul interpret al lui Oswald Alwing, d. avocat *Ç. Cron*, un real talent dramatic.

Publicul ieșan va avea prilejul să-l consacre, omagiind tot odată memoria dramaturgului Ibsen.

Doamna Georgetta Vasilescu, mamă, Violetta fiică și avocat Victor V. Munteanu, logodnic, au durerea de a anunța că Sâmbătă 21 Aprilie ora 11 a. m. se va oficia la cimitirul „Eternitatea" parastasul de un an de când și-a luat sborul la Ceruri dragul lor îngeraș

Jenny Vasilescu

Acei cari au cunoscut-o și i-au putut aprecia dumnezeiasca ei făptură pot lua parte.

Muștar Românesc cu Must

Tot ce poate fi mai gustos pentru masă, Fin, picant și dulce. De vânzare la principalele băcănii.

Depozit : Farmacia Const. I. Werner

La magazinul de mobile GH. GLINBERG

Iași str. Ștefan cel Mare No. 33 (vis-avis de Bursă)

Au sosit adevăratele **PATURI QUITTNER** din **Viena** (nu **sistem Quittner**) precum și **pătuțuri** pentru copii, trăsurici din Viena și scaune adevărate **THONETT** (Viena). Deasemenea tot felul de mobile fine.

Prețuri convenabile

Doamna Elena Inginer Davidescu și copiii fac cunoscut că Duminică 22 April, ora 10 jum. va avea loc la biserica Dimitrie Balș, parastasul de patruzeci de zile pentru pomenirea soțului și tatălui lor

Inginer Ion Davidescu

BANCA POPULARĂ „LEUL" IAȘI

Convocare

In conformitate cu art. 57 și 78 din statute ; Domnii membrii ai băncei populare „LEUL" sunt rugați a se întruni în adunare generală extraordinară Duminică 22 Aprilie 1928 ora 9 diminea ă, în localul Societății de Gimnastică Sport și Muzică din Iași, str. Școalei de Arte, pentru modificarea unor articole din statute și descărcarea Consiliului de Administrație de gestiunea sa pe anul 1927 și alte chestiuni prevăzute în ordinea de zi, ce s'a trimis fiecărui membru societar.

Intrucât aceasta este a doua convocare, domnii membri sunt rugați stăruitor a se întruni. adunarea urmând a se ține cu oricâți membri vor fi prezenți.

Președinte *Anton Bejenariu*

Secretar, Mihai Șt. Pădurariu

România
Tribunalul Jud. Iași Secția 3-a Comercială
Sub Președinția D-lui M. Păcuraru Jude de ședință delegat
Dl. V. Gavrilescu Judecător
Ședința din 28 Martie 1928
PROCES-VERBAL No. , .
TRIBUNALUL

Pe baza Art. 695 și următori din Cod. Com.

HOTARĂȘTE

Declară în stare de faliment pe Gavril Lincu comerciant din Com. Erbiceni Jud. Iași.

Numește Sindic pe D-l Jude Sindic al Trib. Iași.

Ordonă aplicarea sigiliilor pe întreaga avere a falitului cu care se deleagă pe Dl. Jude Sindic al Trib. Iași.

Fixează provizoriu epoca încetării plăților la 21 August 1926.

Stabilește termenul de 7 Aprilie 1928, până când creditorii sunt obligați să prezinte la secretariatul Sindicului declarațiile de creanțele lor.

Fixează termenul de 25 Aprilie 1928, orele 13, când se va procedă la încheerea procesului verbal de verificarea creanțelor.

Ordonă numitului falit ca până în termen de trei zile să prezinte bilanțul și registrele sale comerciale.

Această sentință se va executa provizoriu.

Se vor îndeplini dispozițiunile art. 709, 710 și 943 din cod. com. și conform art. 712 cod. com. se va comunica câte o copie D-lui Prim Procuror și D-lui Jude. Sindic al Tribunalului.

Cu drept de opoziție și apel înlăuntrul termenului prescris de art. 711 din cod. com.

Dată și pronunțată în ședință publică azi 28 Martie 1928.

(ss) M. Pacuraru
(ss) V Gavrilesca
Grefier (ss) Ioan Palade

Conformă (ss) N. Constantinesca
Conformă
Secretar, N. Boureanu-Bârliba

MINISTERUL AGRICULTURII ȘI DOMENIILOR

Direcția Învățământului agricol

PUBLICAȚIE

Pe baza D. M. No. 14.051 din 9 Aprilie 1928, prin care s'a aprobat lucrarea, se aduce la cunoștința generală că în ziua de 7 Mai 1928, ora 10 dim,, se va ține licitație publică la Serviciul de arhitectură al Casei Centrale a Împroprietăririi, pentru construcția căminului școalei superioare de agricultură din Herăstrău.

Licitația se va ține în conformitate cu legea contabilității publice și cu condițiunile generale a întreprinderii de lucrări publice. D-nii concurenți vor depune odată cu oferta și o garanție de 6 la sută la valoarea lucrărilor în numerar sau efecte garantate de Stat.

Se atrage atențiunea d-lor concurenți că : garanția fie în numerar fie în efecte trebue să se consemneze la Casa de Depuneri sau la vreo Administrație Financiară și numai recipisa ce li se va libera o vor depune în ziua licitației.

Devizele, planurile și orice alte informațiuni, se pot obține în orice zi de lucru la serviciul de arhitectură al Casei Centrale de împroprietărire între orele 11—13 p. m.

No. 12.943.

UN CAZ MISTERIOS IN TATARAȘI

O studentă ia veronal și doarme de 24 ore

Ieri după amează, poliția a fost înștiințată de un caz ciudat petrecut în str. Fulger 14. Iată despre ce este vorba :

Tânăra studentă, Victoria Revent, se afla în ultimul timp supraveghiată în de aproape de un psichiatru.

*

In cursul zilei de ieri studenta, în urma recomandării medicului curant, trebuia să ia o anumită doză de veronal, pentru a-și calma starea ei nervoasă.

La orele 4 după amează, tânăra Revent s'a conformat prescripției medicale. După puțin timp însă, cei din casă observară că studenta nu mai dădea semn de viață. Alarmată de cele întâmplate, familia a înștiințat imediat atât poliția, cât și pe medicul circumscripției V.

De îndată a sosit la fața locului d. dr. Berbeciu, care a constat că Victoria Revent căzuse întru'un somn adânc, provocat de o doză prea puternică de veronal.

Față de starea în care se afla studenta, ea a fost imediat transportată la spitalul Sf. Spiridon, unde a rămas internată.

*

In acelaș timp poliția a început cercetări, pentru a se cunoaște motivul adevărat, care a determinat pe tânăra studentă să ia veronal, în cantitate mai mare de cât cea indicată de doctorul ei.

S'a căutat în special să se stabilească, dacă Victoria Revent nu avea vre-un motiv să-și pue capăt vieții, profitând de acest prilej.

Până acum însă cercetările d-lui comisar Păun, șeful circ. V, n'au putut indica acest fapt.

*

Singura cale, care ar putea aduce oarecare lumină în această chestie, ar fi însăși mărturisirile bolnavei.

Poliția s'a transportat la Sft. Spiridon, spre a încerca să obție unele destăinuiri de la Victoria Revent. Toate încercările însă au rămas zădarnice.

Până astăzi la orele 2 p. m. studenta își continua somnul adânc, păstrând taina, care învăluie acest caz ciudat.

*

Cercetările făcute la fața locului au putut totuș da unele indicații, care sânt de natură a arăta că tânăra Revent avea în ultimele zile unele crize de nervi. Așa că la un moment dat putea fi vorba de o încercare de sinucidere, pentru a pune capăt chinurilor ei grozave.

Cercetările continuă. REP.

O crimă în Capitală

București 20.—In Calea Rahovei 309 a fost găsit mort N. Domnaru, proprietarul magazinului de curelărie, având o adâncă rană la gât.

Asupra cadavrului rămâseseră intacte bijuteriile, ceasornicul și portofelul cu bani. Se crede că este vorba de o crimă din răzbunare.

Accident neobișnuit

Cazul din str. Aurora

Anunțăm în altă parte a ziarului încercarea de sinucidere a tânărului Ioan Dumitrie din str. Aurora cartierul C. F. R.

Cercetările făcute de Poliție au stabilit în urmă că nu este vorba de o sinucidere, ci de o impresionantă nenorocire.

Tânărul Dumitriu interogat de un delegat al poliției, a declarat că n'avea nici un motiv care să-l determine să-și puie capăt vieții.

El a mărturisit că se culcase eri după amiază și la ora 7 seara s'a sculat ametit și par'că era un somnambul.

A eșit din odaia sa pentru a trece în altă cameră. Fiind somnoros el a mers spre fereastră, a deschis-o și cu gândul că păsește pragul ușii de alături, a căzut dela al treilea etaj.

*

La început însă cînd nu se cunoșteau împrejurările relatate mai sus, s'a anunțat că tînărul Dumitriu a încercat să-și puie capăt vieții.

Câte automobile

sînt în statele Balcanice

Belgrad (Ceps). — In general, statele balcanice posedă un număr foarte redus de automobile. Cauza principală este desigur starea rea a șoselelor.

Dintre toate, în primul stă România cu 18.777 automobile și 1000 motociclete ; după care urmează Grecia cu 17.300 automobile și 1050 motociclete.

Locul al treilea îl ocupă Jugoslavia cu 8.900 automobile de persoane, 1580 autocamioane și 3100 motociclete. Din acest număr vre-o 1600 automobile se află la Belgrad, care numără astăzi 240,000 locuitori.

Urmează apoi Bulgaria unde la 5 și jum. milioane locuitori revin 2.265 mașini și 400 motociclete ; și în fine Albania cu 800.000 locuitori și 433 automobile.

Albania ocupă ultimul loc și din toată Europa în ce privește numărul automobilelor.

Dintre toate țările europene, România ocupă locul al 19-lea, Grecia al 20-lea, Jugoslavia al 22-lea și Bulgaria al 24-lea.

Noi zăcăminte de grfit în Rusia

Moscova, (Ceps).—In împrejurimile orașului Petrhatky din Ucraina s'au descoperit enorme zăcăminte de grafit, mai ales solzos. Până acum singurul loc unde se găsea astfel de grafit era insula Ceylon, care este însă aproape epuizat. Un alt depozit de grafit s'a descoperit în jurul orașului Berdian k.

Mica Antantă

contra politicei Italiei

Declarația d-lui Duca

Belgrad 20.—Ziarul „Politika" publică o conversațiune pe care un redactor al ziarului a avut-o cu d. I. G. Duca, ministrul de externe ad-interim al României, cu prilejul trecerei sale prin Jugoslavia, în drum spre Italia.

Vorbind despre politica d-lui Mussolini față de Mica Înțelegere, d. ministru I. G. Duca a spus că factorii răspunzători din Praga, Belgrad și București nu se vor lăsa atrași de combinațiuni nebuloase sau de promisiuni, pentru care ar trebui să sacrifice garanțiile existente ale păcii.

Ipotezele despre o eventuală eșire a României din Mica Înțelegere sunt fanteziste. România poate avea interese speciale și poate fi legate de Italia prin sentimentele sale, dar când sunt în joc interesele vecinilor și aliaților cad pe al doilea plan interesele particulare.

x D. Const. Bălușescu a reclamat că la o reprezentație a cinematografului Elisabeta i s'a furat din buzunar un portmoneu cu acte.

DAȚI pentru aviație

ORA 2

Dezastrul ia proporții în Bulgaria

Filipopoli complect nimicit — Panică la Sofia

București 20—Astă noapte la ora 12,41 aparatele sismografice din București au înregistrat un nou cutremur de pământ, al cărui centru a fost tot în Tracia

Dezastrul dela Filipopole

Sofia 20.—Știrile care sosesc din regiunea bîntuită de cutremur arată că situația este mult mai tragică decît s'a anunțat în primul moment. Orașul Filipopole este ruinat aproape în întregime. Cu excepția unei zone cu o rază de 200 metri, orașul a suferit enorm. Mii de case sânt distruse, sau în orce caz nu mai sânt locuibile.

Numeroase comune din împrejurimi au fost nimicite.

Orășelul Borisovgrad e complect distrus.

*

Zguduirile de pământ au dat loc la fenomene curioase. Intre satele Fagovo și Manole au apărut șanțuri adînci pe mare lungime. Numărul total al victimelor omenești nu se cunoaște.

Astăzi s'a reparat linia ferată pentru expresul Orient.

Panică la Sofia

Capitala este cuprinsă de o panică extraordinară. Populația părăsește orașul, ducându-se în câmp, cu saltele și așternuturi. Pe șosele staționează vehicule transformate în dormitoare.

„Povestiri Tragicomice"

S'a depus la librării volumul *„Povestiri Tragicomice"* datorite cunoscutului satiric *Salom Alechem* în traducerea d-lui C. Săteanu.

Volumul prefațiat de d. *Octav Botez* cu un studiu asupra marelui satiric, cuprinde următoarele cele mai noui lucrări.

„Un schimb de cuvinte", „Sah la Tar"!, „Dela o pălărie", „Trei Calendare", „O istorie sugestivă", „Minunea din ziua aceea", „Ghitla Purișchevici", „Intre oameni sălbateci", „Cu clasa treia", „Moșu și mătușa", „Plăcerea Tatei", „In ziua lertări ", (Tipuri cari dispar), „Riviera", „Cetitorii", „Profetul Elie", „La Bal", „Doctori", „Să nu fii bun", Volumul este ilustrat.

Dr. Albert Ficler

Specializat în principalele clinici din *Berlin, Leipzig* și *Frankfurt a/M.*, în

Boli interne, Boli de Stomac, Intestine, Ficat și **Boli de nutriție : Diabe** (Tratamente cu Insulin), **Gută Arterioscleroză**, *etc.*

Tratamente cu

DIATERMIE

pentru toate maladiile indicate

Cons.: 9—11 și 3—6.

Iași, Str. Lăpușneanu 27

ȘTIRI DIN ȚARA ȘI STRAINATATE

Misiunea d-lui Duca în Italia

— Un comentar francez —

Intr'un recent articol de fond, marele ziar „Le Temps“ comentează tratativele care au avut loc la Roma, între d. Zaleski, ministrul de externe al Poloniei și d. Mussolini. „Le Temps“ observă:

„La interesul provocat de această activitate diplomatică, se adaugă faptul că d. Duca, ministru de interne al Rominiei, însărcinat ad-interim la externe, va face, și d-sa o călătorie în Italia. Vestea surprinde puțin după vizita oficială pe care d. Titulescu a făcut-o la Roma, în Februarie, și ale cărei rezultate, așa cum s'au tradus la Geneva și în declarațiile d-lui Mussolini în favoarea unei eventuale revizuiri a tratatului din Trianon, părură destul de deceptionante pentru politica românească.

Demersul d-lui Duca este spontan sau răspunde, cum a fost cazul d-lui Titulescu și cum e cazul pentru d. Zaleski, la o invitație de curtoazie? Are de obiect să contrabalanseze sforțările dela Budapesta pentru a scoate cât mai mare profit în favoarea Ungariei din prietinia italiană, sau, urmând imediat după vizita d-lui Zaleski, trebue să însemne că România și Polonia rămân solidare în ce privește menținerea statului quo în Europa Centrală?“

Mai departe ziarul parizian spune că cercurile franceze așteaptă o precizare de la București.

„OPINIA“

literară și artistică

(Continuarea din pag. I-a)

scriitori și intelectuali, despre personalitatea și opera lui Tolstoi.

Criticii și romancierii de astăzi îl consideră pe Tolstoi ca revoluționar, fiindcă a reînoit literatura, dar politicianii îl taxează ca reacționar.

Văduva lui Lenin afirmă cu un oarecare dispreț, că ea îl poate citi pe Tolstoi, num i culcată pe un divan moale... Nuveliștii Veressaiev și Evdokimov sânt de părere că el trebue citit acum, mai mult ca oricând; pentru romancierul Serafimovici, Tolstoi este necesar, ca și aerul, ca și lumina. Lunaciarsky, comisarul instrucțiunii publice, apără cu entuziasm opera lui Tolstoi.

Craniul poetului

Marele poet și revoluționar ungur Petöfi a căzut rănit de moarte, într'o luptă lângă Sighișoara, în anul 1849. In ultimile clipe, el a rugat să i se reteze capul și să fie trimes soției sale, care se află în Ardeal.

Astăzi craniul lui Petöfi se găsește la Liceul Sft. Vasile din Blaj. Și ungurii ne cer din nou să li se înapoieze capul marelui poet.

O inimă de aur.

Doi colaboratori ai unui financiar, vorbeau într'o zi despre patronul lor. Unul îl lăuda în mod exagerat, iar celălalt făcea anumite rezerve.

— „Bine, dar te asigur că el are o inimă curată“...

— „Evident, — răspunse al doilea coleg—el nu s'a servit de ea niciodată“.

O minune

a tehnicei americane

(Continuarea din pag. I-a)

de ani. Ele au fost conduse de trei șefi-ingineri. Primul și acel care a conceput tunelul-colos, Clifford Holland a muncit la facerea lui până în 1914, când, din prea mari sforțări în această direcție, a murit. După aceea a trecut la conducere dl. Milton H. Freeman. După cinci luni de sforțări și acesta a trecut la cele eterne.

El fu urmat de d. Ole Singstad, șeful inginer care a avut fericirea să vadă inaugurarea operei începută cu 22 de ani mai înainte.

Tunelul Holland este cel mai mare tunel din lume și are instalațiunile cele mai moderne. Trecând prin el, la zeci de metri sub fundul apei din râul Hudson, îți pare că treci printr'o casă modernă cu pardoseala de granit și cu pereți de marmoră.

Iată un alt monument al finanței și ingineriei americane.

Lichidarea averilor germane

aflate sub sechestru

București 20.— Ministerul de finanțe a trimes tribunalelor și administrațiilor financiare o circulară prin care anunță că revine asupra ordinului de suspendare a lichidării averilor germane. Instanțele în drept urmează a continua îndeplinirea formelor pentru vânzarea averilor aflate sub sechestru.

Alt zbor transatlantic

Paris 20.—Fiul aviatorului Blériot pregătește un zbor peste Atlantic cu hidroavionul.

Aviatorii „Bremen“-ului

așteptați la New-York

New-York 20.— Este cert că avionul „Bremen“ nu poate sburа. Aviatorii germani vor porni dela Murray Bay cu aeroplanul Junkers S. XIII, spre New-York. D-ra Junkers cu pilotul Melchior a sosit la Murray Bay.

*

O agenție irlandeză de presă a oferit lui Fitzmaurice 65 000 dolari pentru a-și publica impresiile.

Contele Bethlen

așteaptă revizuirea tratatului de pace.

Budapesta 20.—Aseară a fost sărbătorit primul ministru, contele Ștefan Bethlen, cu prilejul împlinirii a șapte ani de când conduce destinele Ungariei.

Contele Bethlen a ținut un discurs declarând că Ungaria se va afla în curând la o importantă întorsătură a istoriei sale. Tratatul din Trianon nu poate fi ultimul cuvânt al Europei; iar Ungaria trebue să se pregătească în vederea revizuirii.

Două crime stupide

pentru un curcan și o găină

La Măluști, în apropiere de Galați, doi tineri anume Dumitru Stoian și Gh. St. Donose s'au dus într'o noapte să fure un curcan dela mătușa celui dintâi, Ruxandra Stoian. Pe când hoții se aflau la coteț, bătrâna mătușă, sculată din somn, a apărut la geam.

Surprins, tânărul Stoian a descărcat revolverul asupra femeii. Un glonte a perforat abdomenul bătrânei, care a și încetat din viață.

Criminalul a fost arestat.

*

O altă crimă s'a întîmplat ieri în str. Mazepa din Galați. Fata Afroditi-Olga-Tcerec bănuia de cîtva timp, că o găină a ei a trecut în curtea vecinului, Vasile Gheorghiu în vrîstă de 70 ani.

Luîndu-se la ceartă, fata a început să-l lovească pe bătrîn cu picioarele în abdomen. După câteva ore Vasile Gheorghiu a succombat, în urma ruperii intestinului.

S'a deschis acțiune publică împotriva tinerei Tcerec.

CU CALUL

BUCUREȘTI-BELGRAD

Belgrad 20.—Căpitanul romîn Traian Ionescu din escorta regală a ajuns eri călare la Belgrad venind din București, după o călătorie de 7 zile, cu șase escale.

Propaganda averescană

București 20.—Pentru ziua de 6 Maiu când urmează să aibă loc congresul național-țărănesc dela Alba-Iulia, averescanii pregătesc o mare întrunire la Temișoara, cu credința că vor micșora efectul manifestației național-țărăniste.

Va urma apoi o demonstrație la București, unde averescanii speră să aducă — cu concursul guvernului — 100.000 oameni.

In cercurile politice se afirmă că în schimbul acestui serviciu, d. general Averescu a cerut d-lui Vintilă Brătianu să înceteze ancheta în afacerea medicamentelor.

O adunare regională

NAȚIONAL-ȚĂRĂNISTĂ LA IAȘI

După cum am anunțat la timp, în ziua de 6 Mai, concomitent cu marea adunare dela Alba Iulia, vor avea loc cinci întruniri regionale național-țărăniste în Oltenia, Muntenia, Moldova, Basarabia și Bucovina.

Adunarea moldovenească se va ține la Iași.

Aseară a avut loc o ședință plenară la clubul central al organizației național-țărăniste.

D. prof. N. Costăchescu, a comunicat ultimele hotărâri ale centrului în vederea adunării de la Alba-Iulia, și stadiul preparativelor în Ardeal.

In adunarea regională din Iași vor participa delegații orășenești și sătești din județele Botoșani, Dorohoi, Fălticeni, Neamț Roman, Bacău și Vaslui. O parte din conducătorii organizației ieșene în fruntea unei puternice delegații de săteni, vor pleca la Alba Iulia, iar restul secondați de comitetele organizațiilor județene limitrofe vor organiza adunarea dela Iași.

In ședința de aseară d-nul profesor G. Zane, a propus o serie de măsuri practice în legătură cu organizarea adunării.

Incepând de Duminică, fruntașii ieșeni se duc în propagandă în toate sectoarele din oraș și județ.

D. prof. N. Costăchescu pleacă astă seară la Bucuresti spre a participa la consfătuirea comitetului de direcție al partidului național-țărănesc.

S.

Chestiunea ghieței

Societatea „Ghiața“ desmintește știrea, pe care unii răuvoitori au lansat-o, într'un scop ușor de înțeles, relativ la modul în care societatea face abonamentele sale

Societatea „Ghiața“ face abonamente, pentru cantități care se scoboare până la jum. calup de ghiață, adică până la 12 jum. kgr. zilnic—limita inferioară la care se poate face manipulare rapidă a calupurilor—fără a forța pe nimeni ca să se aboneze pe mai mult decât pe o singură zi, după cum o știe foarte bine chiar și dl. Popper.

Pentru înlesnirea publicului, societatea este pe cale, de a-și constitui depozite în punctele mai principale ale orașului, cum sunt hala și piața Sf. Spiridon, ca și în diferite alte puncte periferice de unde oricine va putea lua atunci când va dori zilnic cantități oricât de mici de ghiață.

Abonamentele pe care le face societatea n'au decât un singur scop înlesnirea transportului gheței la domiciliu în condițiuni igienice per ecte în camionetele ei proprii.

Contrar unor zvonuri interesate la Camera de Comerț nu s'a depus până azi nici o plângere scrisă contra Soc. „Ghiața“.

Piața Valutară

Leul la Paris a cotat ieri 15,85; la Zurich 3.24.

Devizele în Capitală au notat: Francul francez 6,39; belga belgiană 22,65; francul elvețian 31,25; lira engleză 793; dolarul 162; lira italiană 8.57; coroana cehă 4.82; Rentenmark 38,80.

x **Doctorul Brener** *specialist mamoș*, boli de femei, consultă dela 2 până la 6 p. m.

Un tînăr ieșean încearcă să se sinucidă

aruncându-se dela etaj

Aseară la orele 7 poliția a fost înștiințată că tânărul elev Dumitru Ion din cartierul R. M. S. str. Aurora, a încercat să-și pue capăt vieței.

Elevul profitând de un moment când nu era observat de nimeni, s'a aruncat de la etajul al treilea al clădirei. Tânărul s'a ales cu ambele picioare fracturate și leziuni pe corp. Sora sa Elena Ion s'a dus de a înștiințat Comisia 1.

Cu „Salvarea“ sinucigașul a fost transportat la spitalul Sf. Spiridon, unde a rămas internat.

D. sub comisar Gheorghiu de la circomscripția 1, a început de îndată cercetări pentru a stabili cauzele actului funest.

După cât se pare, tânărul D. Ion suferea de o boală incurabită.

Numărul evreilor

în Bulgaria și Jugoslavia

In Bulgaria s'a făcut de curând recensământul populației și s'a constatat, că în această țară locuiesc în total 19,330 evrei, cari se ocupă cu agricultură, comerț, meserie și industrie.

*

După ultima statistică din Jugoslavia, locuiesc în această țară în total 73.267 evrei.

Serviciul tehnic județean

s'a mutat la Palat

Astăzi dimineață s'a procedat la mutarea serviciului tehnic județean din str. Banu, în localul prefecturei, la Palatul Administrativ.

Serviciul tehnic va ocupa trei încăperi din aripa stângă a prefecturei.

*

Zilele acestea se va muta la Palat și revizoratul școlar al județului; de asemenea s'au terminat lucrările de amenajare a altor trei încăperi destinate unei sucursale a poștei.

In jurul furturilor din vagoane

din gara Ciurea

Am relatat în ziar că dintr'un vagon de marfă în drum spre Bârnova, s'au furat mai multe baloturi cu manufactură, cu toate că plumburile au fost găsite iniacte.

Direcția C. F. R. a ordonat o anchetă.

S'au făcut descinderi la mai mulți lucrători ceferiști din stația Ciurea.

La unii din ei s'au găsit stofe dar au putut dovedi proveniența acestor mărfuri.

După cercetări îndelungate, neprezentându-se stabili cine sunt autorii furtului, direcția c. f. r. a obligat personalul trenului să plătească pagubele.

INFORMAȚIUNI

x *In ziua de 26 April va avea loc la București solemnitatea investirii arhiepiscopului Gurie ca Mitropolit al Basarabiei.*

La 28 April se va face instalarea oficială a înaltului prelat la Chișinău.

x **Cancerul a secerat în Iași**, în anul 1926, un număr de 64 locuitori, iar tuberculoza 148 locuitori. Scarlatina a ucis în 1926, 24 dintre cei 561 bolnavi.

x **Proprietarul hotelului Binder**, d. Herșcu Lauter, din str. Brătianu, a cerut moratoriu.

Pasivul este de 8.700.000 lei; iar activul constând în hotel, o parte din moara din Bălți și ipoteci—se urcă după declarația proprietarului, la 15 milioane lei

x Ziarele franceze anunță că la Paris au fost arestați supușii romîni Fulop și Icool, pentrucă au vrut să încaseze un cek care nu era al lor.

x *Afacerea Atațchi.*—Multimilionarul Atațchi, a fost supus eri unui lung interogatoriu, de d. jude instructor Culianu.

Din Chișinău se afirmă că omul său de afaceri Kipervasser, a reușit să dispară. De asemenea se afirmă că Siguranța generală din București verifică unele denunțuri făcute de foștii oameni de încredere ai lui Atațchi, contra comerciantului Boica și a farmacistului Marco Jenin din Chișinău.

Ei au și fost arestați, fiind acuzați că au cumpărat cu bună știință, bijuterii furate.

x D-ra Eugenia Tomida, licențiată în farmacie a fost numită provizor în postul de șef la depozitul farmaceutic al Spiridoniei Iași.

x Ministerul de finanțe a decis lichidarea averii supusului austriac Martin Duzic din Iași, str. Ipsilante 11, în contul despăgubirilor de război datorite de Austria.

x IMPUȘCATĂ DIN IMPRUDENȚĂ — ieri după amiază a fost internată în spitalul Sf. Spiridon d-na Tereza Ștefan din Baia—Fălticeni, care a fost impușcată din imprudență cu un revolver în piept.

Starea victimei inspiră serioase îngrijorări.

x Toate perspectivele arată că nu va trece mult și „Salvarea“ va avea un serviciu de noapte. La serviciul de noapte, va fi atașat și un medic, pentru a da primul ajutor.

D. dr. C. Tănăsescu, medicul șef al orașului, va vizita însuși instituțiile financiare din localitate, pentru a le cere concursul la această operă umanitară.

x **Budgetul Municipiului Iași** se va cifra la 103 milioane venituri și cheltueli. Pentru terminarea elaborării budgetului, se așteaptă numai realizarea împrumutului de la Creditul Județean, spre a se introduce anuitatea, al cărei quantum depinde de durata împrumutului. Suma ce va rezulta din împrumut, prin lombardare, va forma un fond aparte, pentru anume lucrări edilitare.

x Căminurile și cantinele studențești, se redeschid la 24 a lunei curente.

x CONCERT LA 2 PIANE are loc Vineri 27 Aprilie cu d-na Aspasia Sion Burada și Radu Constantinescu profesori la Conservator.

Pe program: Mozart, Saint-Saëns, Schumann, Rachmaninoff.

Bilete la Brașcu.

x *Dela funcționarii comerciali* — O delegațiune a sindicatului funcționarilor comerciali bancă și birou, s'a prezentat astăzi d-lui prefect de poliție. Delegațiunea a relatat că nu se respectă nici legea repausului duminical nici orariul de muncă adică închiderea magazinelor la ora 7 seara.

D. prefect a promis că va da ordine pentru respectarea legei și va lua măsuri contra recalcitranților.

x HOȚ PRINS.—Am anunțat că la locuința d-lui Vram Ascian, din str. Pantelimon, s'a comis un furt în aceiași zi când a dispărut ucenicul Mitriță Dascălu.

In urma cercetărilor date, Dascălu a fost prins de jandarmi în com. Prisăcani. El a fost trimis ieri Brigăzii de Urmărire. D. comisar Diaconu făcând cercetări, a stabilit că ucenicul comisese furtul de pielărie.

x **Procesul rebeliunii dela Ciolacu.** — In primele zile ale lunei Mai se va dezbate la juri din Bălți procesul dezordinelor dela Ciolacul Vechiu.

Se știe că cu ocazia alegerilor din anul trecut sătenii au năvălit în localul de vot: jandarmii vrând să asigure liniștea — au împușcat un sătean.

Sătenii au fost dați în judecată pentru rebeliune.

x Administrația comunală a luat dispoziția, de a completa cu granit partea din strada Bulevardul Ferdinand, din colțul stradei Zugravilor până la gară. Se va alinia și trotuarul, prin expropierea unei părți din casa ce aparține Casei de Bancă c. f. r.

x *Furt la o sinagogă.*— Prin ruperea belciugelor de la ușa sinagogei din str. Ipsilante 26, necunoscuții au pătruns înăuntru, golind cutia milei în care se aflau câteva mii de lei, și furând 2 fețe de masă care acopereau altarele.

x In cercurile ceferiste se afirmă tot mai stăruitor că până la 15 Mai, actualul sistem de conducere al cefereului va fi modificat. Se va reveni la sistemul Direcțiilor regionale.

Spectacole

— La Cinema Elisabeta rulează azi 2 filme mari: Poetul Vagabond cu Conrad Weidt și John Barymore. — Al 2-lea film Fetița de la Varieteu. Ambele producții excepționale.

— La Sidoli rulează deasemenea două filme: Cum se mărită fetele, mare dramă modernă și al 2-lea film marele și inepuizabilul succes: Piratul Negru. O splendoare a ecranului, un triumf al imaginei însuflețite.

Magazinul Universal „RATA“
str. Gh. Mârzescou 34
A desființat comisionul

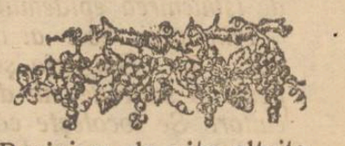

Pepiniera de vițe altoite
FODOR GABOR Focșani
a început expedierea viței de vie.
Cereți catalog gratis.

Inginer Architect
cu diplomă din străinătate
cu practică îndelungată execută construcțiuni, face planuri, devize și lucrări de beton armat. Primește și conduceri de lucrări.
Pentru informațiuni adresa la ziar.

De închiriat
două apartamente în strada Păcurari No. 29, vizibile între orele 9-12 a. m.
A se adresa d-nei Maria Coroi.

Gheorghe C. Răcoare
AVOCAT
Birou de Notariat
Iași, strada Sărărie No. 143
(lângă Comisia 3-a).

DENTIST
S. Schreiber
s'a mutat în
Strada Dancu 7
vis-a-vis de Uz na Teatrului

DOCTOR
N. L. Birnberg
Specializat la Paris
Boli interne, boli de femei Naștere.
Tratamentul bolilor de Inimă, plămâni
Curenți de Inaltă Frecvență
IAȘI—STR. CUZA VODA No. 1
(vis-a-vis de Farmacia Jelea)
Consult. 10-12 a. m. și 3-7 p.m
Pentru saraci zilnic gratuit

Doctor A. Dascăl
BOLI de COPII și INTERNE
VENERICE și SIFILIS
Tratamentul radical al Blenoragiei acute și cronice. Injecțiile intravenoase cu Neosalvarsan
Consult. și tratament:
10—12 a. m. și 2—8 seara
Iași, str. Cuza Vodă 42
(casele Cristofor)
vis-a-vis de Camera de Comerț

Biblioteca Universității
Loco

No. 6279 — 3 LEI EXEMPLARUL — DUMINICA 22 APRILIE 1928

ABONAMENTE
Lei 1000 pe un an
„ 500 „ 6 luni
„ 300 „ 3 luni

OPINIA

ZIAR POLITIC COTIDIAN

ANUNCIURI
se primesc la toate
Agențiile de Publicitate
și la
Administrația ziarului
Iași—Str. Gh. Mârzescu 17

Inceputuri mari...

dar realizări târzii, sau de loc

„Românului i-i greu până se apucă de treabă, că de lăsat se lasă ușor". Aceasta este una din slăbiciunele sale la care se mai adaugă alta : niciodată el nu știe să cântărească drept de ce mijloace dispune, ori de câte ori începe un lucru mai de seamă. Țaranul începe cogeamite căsoae, pentru a nu sfârși decât o o dăiță nesănătoasă într'un capăt. Negustorul se împrumută, deși cu venitul său real nu-și poate plăti nici procentele.

Acest păcat il au și instituțiile publice : ministerele, județele sau comunele.

Să precizez cu fapte concrete. Ministerul de instrucție a pornit cu mulți ani în urmă, o clădire pentru *Școala normală de fete* din localitate, sus în dealul Copoului. A croit-o în proporții mari... era cât pe ce s'o întindă pe tot podișul, pe care făceau până mai eri exerciții, Regimentele ieșene. S'au ridicat zidurile până mai mult de cât înălțimea uni om și apoi .. au rămas așa. Vremea însă nu doarme ! Ea slăbește prin ploi și zăpezi tăria puținului ce s'a făcut. Ministerul monopolizator al tuturor principiilor de educație și învățământ, dă în acest caz un *nefast* exemplu.

Podul de peste Bahlui s'a început iarăși în proporțiile cunoscute, s'a inaugurat cu mare solemnitate și apoi, a rămas în starea în care rămân lucrurile ce poartă pecetea mediocrului gospodar.

Școala primară de pe Socola, începută și ea „*în mare*", pe-un teren mlăștinos se termină din cale afară de greu. De s'ar fi început în proporții mai mici și numai după ce mijloacele ar fi fost la îndemână, copiii cartierului ar fi avut săli spațioase încă de acum 4—5 ani.

Nu mai vorbesc de *Palatul administrativ*, la care construcția merge în acelaș pas cu reparațiile !

Așa-s oamenii, și nu pot fi altfel operele lor !

Gh. Chirițescu

O CONCEPȚIE civilizată

D. Mircea Badareu, noul prefect al orașului Iași, a definit printr'o expresie fericită, felul cum aparatul polițienesc trebue să procedeze la împlinirea misiunii sale :

„nu o mână catifelată într'o mănușă de fier, ci o mână de fier într'o mănușă catifelată".

Adică, o procedare severă, nepărtinitoare și promptă în limitele legii, dar cu discreție și cu respect pentru persoană.

Iată un întreg program al omului civilizat și conștient de rolul său în societate. Simțim o legitimă satisfacție că un om cu calitățile, situația și numele d-lui M. A. Badareu este chemat să vegheze la menținerea liniștei publice ; fiind încredințați că— în baza concepției exprimate mai sus—se vor înlătura pe cât mai mult cu putință, asperitățile și enervările care s'au manifestat uneori în public, la contactul cu unii executori ai măsurilor de ordine.

X.

„OPINIA" LITERARA ȘI ARTISTICA

Traduttore, traditore.

De fapt, nicio operă literară nu este intraductibilă. Există numai deosebiri calitative de tălmăciri, după cum diferă și abilitatea traducătorilor. Ceiace pare însă neadmisibil, este felul cum se traduc la noi lucrările scriitorilor de seamă. Am citit de curând în românește „Sanin" de Artzibașev și „Crinul Roș" al lui Anatole France. Cu toată indulgența trebue de recunoscut, că aceste tălmăciri sînt pur și simplu o maltratare odioasă a originalului. Lipsite de formă literară, bogate în defecte gramaticale, asemenea traduceri compromit în mare parte conținutul volumului. Un bun traducător trebue în primul rînd să posede admirabil limbile respective. Iar tălmăcirea în sine nu e un simplu meșteșug ; ea cere în plus puțin talent și îndemânare.

i. b.

FAPTE

On revient...

Marele cântăreț Șaliapin a cerut din Londra autorizația de a reintra în Rusia.

Șaliapin declară că-i este dor de patrie și că dorește să cânte în fața unui auditoriu compus din țărani și lucrători.

Celebrul bas a încheiat cu următoarele cuvinte de un profund adevăr : „Pe lângă toate acestea bogăția mea nu are nicio valoare"

Noul director

D. Bănescu, actualul director al Operei și Naționalului din Cluj, este pe cale să-și înainteze demisia, deoarece se simte obosit.

Se afirmă că direcțiunea Teatrului clujean va fi încredințată d-lui Aristide Demetriad, distinsul artist din Capitală.

„Sora mea și cu mine"

Așa se intitulează ultima comedie a lui Louis Verneuil, scrisă în colaborare cu Georges Beer.

Piesa se bazează pe o asemanare fizică extraordinară între două personagii.

Comedia s'a jucat de curând la Paris, obținând un succes răsunător. Se spune că este cea mai bună piesă a lui Verneuil.

Un epilog al războiului mondial.

Urmările războiului europèan sânt și de altă natură, decât acelea care au schimbat configurația hărților geografice.

Așa prințul Ioakim Albrecht, vărul fostului Kaiser, este astăzi în America dirijor de orchestră. Și în modul acesta un baston de mareșal a ajuns o simplă baghetă pentru valsuri și shymmiuri.

Gramatică simplă

La școală. Profesorul întreabă pe un elev :

— „Ce timp este „a iubi" ?"

Școlarul se gândește o clipă și apoi răspunde sincer :

— „Timp pierdut".

Din toată lumea

Fetele și Lindbergh. — La o școală din Columbia (Statele-Unite), 130 domnișoare au fost întrebate dacă ar vrea să se căsătorească cu aviatorul Lindbergh. Răspunsurile au fost nebănuit de interesante.

Din 130 fete, numai 29 au declarat că ar vrea să-l aibă de bărbat pe Lindbergh.

63 au răspuns că inima lor este angajată pentru alți bărbați; 17 au declarat că nu-l vor pe Lindbergh fiindcă-i prea popular (astea fac parte din categoria geloaselor); 12 au răspuns că mutra aviatorului nu le place; 6 și-au exprimat teama că aviatorul va muri într'un accident de aeroplan, iar ele nu doresc să rămie văduve așa de curînd; în fine, 3 foarte modeste, au răspuns că ele sunt prea neînsemnate ca să se mărite cu un bărbat atît de celebru.

*

Vienezele nu vor să facă copii. — Din an în an, natalitatea la Viena descrește considerabil. De unde acum 20 ani se nășteau în marele oraș austriac circa 55.000 copii anual, în anul trecut s'au născut numai 23.383, adică o scădere de trei cincimi (la un număr aproape egal de populație).

Sunt vremuri grele, și vienezele nu mai vor să se împovăreze cu copii...

*

O cuvîntare scurtă.— Marele industriaș american Henry Ford care, după cum am anunțat, întreprinde acum o călătorie în Europa, aflîndu-se zilele trecute la Londra, a fost sărbătorit de colonia americană. Cu această ocazie, Ford a ținut un discurs cuprinzând exact 40 de cuvinte.

*

Un paricid excepțional.— Din Berlin se anunța o crimă comisă în împrejurări cu totul singulare.

Mama unui cunoscut medic din capitala Germaniei, suferea de mulți ani de o boală necurabilă. De curînd în timpul unui dureros acces, nefericita mamă a rugat pe fiul ei să-i dea o doză puternică de otravă.

Medicul pentru a-și scuti mama de chinuri oribile, i-a adus otrava cerută.

Cazul a provocat o vie senzație în toate cercurile din Berlin.

*

Ploaie de bani. — Un american anume Chanel, venit de curînd la Cannes (Franța), a câștigat acolo la ruletă o sumă enormă de franci. Când fericitul câștigător s'a reintors la hotel, a deschis fereastra camerei lui, și a început să arunce bancnote în curte. Astfel americanul a împrăștiat peste 15000 franci (aproape o sută mii lei).

Se crede că Chanel a comis acest fapt, de oarece a înnebunit de bucurie, în urma câștigului fantastic.

*

Moartea unui savant. — Marele chimist american Th. W. Richards a murit săptămâna trecută, fiind plâns de întreaga lume științifică.

Richards s'a născut la Germantown (Pennsylvania) la 31 Ianuar 1868. Lucrările sale asupra atomilor și a determinării maselor atomice, i-au adus în 1914, premiul Nobel pentru chimie.

ZBORUL LA POLUL NORD

Dirijabilul „Italia" al generalului Nobile, priponit la Stolp în Pomerania (Germania).

Dirijabilul va pleca în curând la Polul Nord.

Un „soț" de profesie

își vindea nevestele la o casă de toleranță

Poliția din Zolkiew (Polonia) cercetează o afacere senzațională. Un anume Srul Rosenstock s'a căsătorit acum cîțiva ani la Berlin, cu o frumoasă adolescentă berlineză.

Peste cîtva timp, el sosi la Zolkiew, afirmînd că soția lui murise. Rosenstock se căsători a doua oară și plecă la Berlin cu noua sa soție.

Nu trecu însă multă vreme și el se întoarse iarăși în Polonia, spunînd din nou că soția lui a încetat din viață, în urma unui accident de tren. Și în timp ce Rosenstock încerca să se însoare pentru a treia oară, părinții celei de a doua neveste, au primit o scrisoare din partea fiicei lor, care arată că a fost vîndută de bărbatul ei unei case de toleranță din capitala Germaniei.

Făcîndu-se cercetări la hotelul indicat din Berlin, au fost găsite acolo ambele soții. Rosenstok a fost arestat.

Un partid țărănesc în Franța

Se știe că mâne 22 April urmează să se efectueze alegeri generale parlamentare în Franța.

Cu această ocazie, ziarele pariziene vorbesc de creiarea unui partid țărănesc.

Scopul său ar fi observarea mai exactă a principiului obligativității școlare, formarea personalului învățătoresc spre a îndeplini mai bine misiunea sa în școalele rurale, organizarea câmpurilor de demonstrație, desvoltarea cursurilor post-școlare, ameliorarea condițiilor de traiu ale cultivatorilor și lucrătorilor așa că sub toate raporturile viața țăranilor să fie asemănătoare cu cea a lucrătorilor dela orașe ;

Să se dea un ajutor mai eficace familiilor numeroase, credite muncitorilor agricoli ; se va ocupa partidul apoi de organizarea muncei agricole, întrebuințarea muncei străine cum și asigurarea socială pentru muncitori.

Din punct de vedere fiscal suprimarea oricărei reglementări legale sau administrative a prețurilor, vânzării produselor solului, stabilirea unui regim vamal durabil și bine chibzuit în vederea apărării acestor interese ; sarcina impozitelor să fie proporțională cu facultățile contributive având în vedere modicitatea beneficiilor ce ea realizază. Apoi programul se ocupă de raporturile dintre stat și agricultori.

Părerile asupra noului partid

(Continuarea în pag 4-a)

ASPECTE

Alegerile de mâne

Politica Europei întregi depinde neapărat de acea a Franței și a Angliei; cu toată independența lor, statele europene se orientează după directivele cari vin de la Paris și Londra.

Iată de ce rezultatul alegerilor de mâne din Franța ne preocupă ; iată de ce urmărim cu o atenție deosebită lupta electorală a grupărilor politice franceze și așteptăm, emoționați, rezultatul scrutinului.

Victoria radicalilor și a republicanilor va aduce întărirea lui Poincaré, salvatorul finanțelor Republicei, dar nu va însemna un triumf real al democrației ; pentrucă personalitatea lui Poincaré deși flancat de Herriot și Briand, e prea puternică pentru a nu-și putea imprima concepțiile sale mai apropiate de dreapta blocului național decât de stânga radicală.

Un succes însă al socialiștilor ar putea aduce după dînsul o schimbare importantă : dacă s'ar realiza—după alegeri—colaborarea între socialiști și radicali, guvernul de mâne al Franței ar fi cel mai puternic guvern democrat pe care un stat european continental l-a avut vreodată ; și, în condițiile de astăzi ale Europei, această colaborare este de cea mai urgentă nevoe.

Trebue stăvilită grandomania fascistă ; Mussolini trebue să simtă dinspre Franța o voință puternică de a-i contracara visurile imperialiste și numai un guvern complect democrat poate asigura pacea Europei amenințată de megalomania ducelui de la Roma.

Trebue menținute tratatele de pace și statul-quo izvorit după război ; un guvern francez cu forțe superioare socialiste nu poate nesocoti dreptul de autodeterminare al națiunilor și nu poate avea situații cari ar duce în mod fatal la deslănțuirea unui conflict armat.

Trebue ca pacea să domnească în Europa și în restul lumei ; un guvern francez cu majorități socialiste este o garanție că s'ar putea ajunge la o sinceră conferință a dezarmării sau, în cazul cel mai rău, la o conferință unde să se stabilească limitarea înarmărilor.

Pentru atâtea motive, e explicabil ca să așteptăm cu emoție rezultatul alegerilor din Franța ; de acest rezultat depinde și politica internă a statelor mici cari au găsit întotdeauna o îndrumare în metodele de guvernământ ale marilor puteri. Și iată de ce, închinăm pentru izbânda democrației franceze,

C. SP...

Manifestări antifeministe în Anglia

De câtva timp se observă în Anglia o ofensivă a bărbaților împotriva pătrunderei crescânde a femeilor în toate domeniile vieții publice și sociale.

Astfel, academiile de medicină care funcționează pe lângă marile spitale din Londra, au hotărât să nu mai primească studente ; — aceasta, pe motiv că din pricina fetelor, băeții nu se mai pot concentra la învățătură, ci le zboară mintea la altceva... Și apoi, sunt unele chestii de medicină, foarte delicate, care nu pot fi expuse băeților în prezența fetelor.

Deasemenea, asociația corpului didactic primar și secundar, întrunită în congres la Newcastle, a votat o rezoluție prin care se cere ca femeile să nu mai fie primite ca profesoare în școlile de băeți ; — aceasta pentrucă femeile n'ar fi în stare să dea băeților o educație bărbătească. Și apoi, n'ar fi de demnitatea bărbaților să funcționeze, de pildă, sub ordinele unei femei-directoare.

E de așteptat ca feministele engleze să reacționeze.

NOTA VESELĂ

Amor practic.

— „Domnișoară, de cinci ani vă iubesc neîntrerupt".

— „Ei și ce, vrei să-ți dau pensie ?"

Inundații în Siberia

Moscova 21. — In Siberia, la poalele munților Altai, s'au produs mari inundații. Au fost distruse 26 sate.

Cronica plastică

Expoziția de pictură a d-lui N. Popovici-Lespezi

Expoziția de caricaturi a d-lui Jean Melle

Intre expozițiile de pictură ce s'au succedat în ultimul timp la Iași, cea a d-lui *N. Popovici-Lespezi* contează foarte meritoasă. Despre ea s'a vorbit puțin. O dare de seamă amănunțită, care să servească publicului de sfătuitor și ghid, nu s'a făcut. Pictorului nu-i place reclama și n'a apelat la ea, deși știut este că opiniile trebuesc răscolite, determinate și că numai atunci talentele se pot consacra...

Sala în care expune d-nul Popovici e mică și lipsită de perspectivă ; totuși vizitatorul oprit o clipă, va fi plăcut impresionat dela prima asvârlitură de ochi. O varietate de inspirații în alegerea modelelor, *ceva în plus* pe lângă veșnicii copaci pe drum de țară, colțuri marine și flori.

Pictorul Popovici ne prezintă multe lucrări „*de compoziție*" conștiincios lucrate, viguroase ca psihologie, realiste ca mijloc de exprimare. Să cităm : „*Pohod na Hascov*", o scenă vie din viața prizonierilor noștri la bulgari. Momentul dramatic e prins sugestiv. „*Jalnica gramadă*" a bieților de nenoroc și crivăț, ne este redată înduioșător și trist, foarte elocventă în simplitatea ei. „*Tablou de familie*" e de asemeni o lucrare expresivă, apoi „*Lecția*", „*Cosând*", „*Proces de evacuare*", „*Chitarista*", „*Moș Voicu*", „*Setea*" etc. Toate denotă *gust în alegerea subiectului*, tact și conștiinciozitate în tratare și fiecare ne prezintă un sentiment bine distinct sau o nuanță de gândire cu talent prinsă.

Dar în expoziția d-lui Popovici nu lipsesc nici florile, nici peisagiile ; ele sunt o bucurie pentru ochi și reflectul celor pe care le-am întâlnit aevea.

O atenție deosebită merită portretele d-lui Popovici ; ele seamănă originalului care le-a servit de model.

Care dintre ieșeni, de pildă, nu-ar recunoaște pe profesorul de geografie ? Toate-s vii, cu ochi ce vorbesc și gură ce respiră.

Bun colorist, este în concepție, d-nul Popovici are și multă precizie și desemn.

Aceste toate calități între care primează gustul ce'l pune pictorul în alegerea subiectelor și felul realist de tratare, fac ca expoziția să se prezinte foarte reușită și să merite încurajarea morală a publicului cu oscător.

In aceiași sală expune cîteva pînze și d. G. Constanțiu, de care ne vom ocupa cu alt prilej.

Elena Gh.

*

Expoziția de caricaturi a d-lui Melle

Caricatura este un gen pretențios și ca înțelegere a subiectului și ca realizare technică. Socotită un gen facil și ieftin, situată la periferia artei picturale, ea este de fapt un gen

(Continuarea în pag. 4-a)

URODONALUL

combate reumatismul

Guta
Calculele
Eczema
Sciatica
Arterio-scleroza
Obezitatea

URODONALUL curăță rinichii, spală ficatul și articulațiile. Face arterele suple și evită obezitatea.

COMUNICAȚII
Academia de Medicină
(10 Nov. 1908)
Academia de Științe
(14 Dec. 1908).

15 mari premii

URODONALUL, care este disolvatorul obișnuit și normal al **acidului uric, al acestui acid uric** ce circulând în sânge sub forma de **mase de urate de sodiu,** formând focare de gută la încheieturi, al acestui acid uric care sub formă de **urate de calciu** încrustează **reumatismul** în oase, este deci remediul complect al reumatismului cronic deformator.

Stabilimentele CHATELAIN, Rue de Valenciennes Paris.

De vânzare numai prin farmacii și droguerii.

Exclusivitatea Generală pentru România Drogueria STANDARD, 2, str. Zorilor, București.

Onor. Clientelă, Doamne și Domni!

Fac cunoscut că am adus lucrători din București pentru frizerie, speciali în ondulație cu fer, ondulație cu pă și manichiură, precum și masaj pentru față, vopsitul părului cu lichid, cu praf Henné și paste în orice culoare. De asemeni am adus un aparat electric pentru tăiatul părului pentru doamne și domni, lucrând în mod artistic.

Tuns à la Garçon 30 lei.

Pentru studente, studenți și ei vi prețuri reduse.

Frizeria VOGT

Atențiune!!

Important pentru oricine dorește, fac ședințe Hipnotice Spirituale, *având un mediu bun preparat pentru*: descoperire furturi, crime, persoane dispărute, a vedea tot ce se petrece, sau ce se face? ce vorbește? alte persoane din alte localități, sau a afla orice secret al lor dintr'un timp anumit. Având numai adresa acelor persoane.—Pentru descoperiri de furturi data când s'a făcut și se urmărește toate mișcările Hoțului, ce vorbește, unde se duce cu furtul etc. Și în chestii de dragoste, sau familiar se pot urmări persoanele ca distracții, în invenția mea de calcul în *„cifre"* prezic orice interese — serioase la persoane serioase, afaceri, boaie, judecăți, comerț. Desleg și lămuresc orice mistere sufletești, amoroase, căsătorii, discreție sigură, toată țara prin scris. Consult. 9—12 și 3—7 jum. etc.

Duminică numai până la **unu.**

Spiritist, Prezicător Săvescu, str. Eternității No. 58
prin Târgu Cucului Iași

Numai la Magazinele de Muzică
FOTESCU
Iași str. Lăpușneanu 29 și Cuza-Vodă 27
se poate obține cu
Lei 3600 una Bicicletă „HERMINIA"
plătibil în Rate mici lunare
Asemenea au sosit și noul Tip de
Bicicolete cu 3 viteze, 1928

Franzensbad

Prima stațiune balneară de acid carbonic din lume. Cele mai puternice isvoare de ape minerale. Cea mai bună stațiune pentru vindecarea bolilor de inimă și bolilor de femei, sterilitate, gută, reumatism și constipație cronică. Informații și prospecte prin administrația băilor. Pentru început și sfârșit de sezon. băi cu prețuri reduse.

Depozitul Lupu Stănescu

Iași, str. Pantelimon 11 (Tg. Cucului)

Cu ocazia campaniei de **lucrări,** anunță Onor. Clientela că este asortat cu toate **materialele** de **construcție** ca: **Var** alb, **Var** stins, **Ciment** Brăila, **Gips** Turda, **Albastru, Cărămizi** refractare, **Pământ** chamot, **Mozaic** toate culorile, **Praf** de piatră, **Cărămizi** de **zid** și **Sobe, Țigle** pentru **acoperiș, Fier** pentru **Beton armat, Catran, Cărbuni** de **Silezia** p. forjă, **Coks, Trestie, Asfalt** turte, **Bitum** (smoală).

Împrumută clienților **Cazan** p. topit **Asfalt.**
Vinde cu prețurile cele mai reduse.
Desfide orice concurență.

Pentru casa Dv.
Pentru mobilele Dv.
Pentru dușamelele Dv.
Cereți pretutindeni

FRITZELACK

LACURI ȘI EMAILURI
De calitate absolut ireproșabilă

La orice bun Magazin de Vopsele

MICA PUBLICITATE

PIERDUT por moneul cu diferite acte printre care buletinul biroului populației cu No. 34134, eliberat de Biroul Populației Iași.

Îl declar nul și fără valoare în mâinile oricu s'ar găsi.

ANDREI ECKERT
strada Săulescu 14

Lei 300.000 se plasează cu ipotecă în imobil urban, condițiuni avantajoase. — Informațiun : Avocat I. Serafimi, Sft. Sava 15. 7-9 seara sau dim.

DE INCHIRIAT două odăi, bucătărie, cămară de lemne în strada Sft. Andrei 20. A se adresa la băcănia din același imobil.

DE INCHIRIAT în str. Asaki No. 6, două camere mobilate cu anticameră și eventual bucătărie.

DE INCHIRIAT IN CENTRU una cameră frumoasă și antret, indicată pentru cabinet medical, birou de avocat, societăți, asemenea și alte două camere. A se adresa la ziar.

DE INCHIRIAT două camere, antret și bucătărie, nemobilate sau mobilate. A se adresa la ziar.

DE INCHIRIAT 3 apartamente compuse din câte 3 odăi și o bucătărie plus atenansele necesare. — A se adresa Francisco Forgiarini Iași str. Sărata 6.

DE INCHIRIAT una cameră în str. C. Negri (Curtea bisericii Sf. Sava). Informații la ziar.

DE VÂNZARE din cauza mutărei din Iași, două oglinzi mari, un baieu de salon, o canapea și 6 scaune, una dormeză, o mașină de cusut, un covor mare (3 jum. — 4 jum.) și alte obiecte casnice. Doritorii a se adresa în str. Gh. Lascar No. 1 (colț cu str. Lăpușneanu) numai până Luni (Sf. Gheorghe).

DE VÂNZARE. Din cauza plecării se vinde casă nouă, imediat liberă, cu trei camere, antreu, bucătărie, balcon, atenanse, curte pavată, grădină, lumină electrică, apă, etc., în cartierul Tătărași. Condițiuni avantajoase. Se fac și mari înlesniri de plată. Informații la avocatul Răcoare str. Sărărie 143, sau la d. Gh. Ciurdea, str. Vântu 7 bis.

DE VÂNZARE casele din str. Speranței 8, lângă Liceul Internat, se pot vedea între orele 2 a 16 p. m.

DE VÂNZARE un motor de 45 cai putere, având nevoie de mici reparații, este motor solid, are compresor, pompă, apă și țevăria ce ia servit. Adresa str. Speranța 8.

UN PRACTICANT de biurou se caută la Banca Centrala de Nord.

ADUC LA CUNOȘTINȚA Societăților, antreprenorilor și proprietarilor că cu ocazia primirei unei comenzi de *Roabe* pentru Primărie, execut după comande roabe lucrate pe viață. Repar orice obiecte în fer, și metal, trăsuri, camioane, teascuri, zdrobitori, ancore pentru a strânge orice zid crăpat. str. Sf. Andrei 27, Iași.

Inscrierile la A.R.P.A.

Se face cunoscut atât Doamnelor cărora li s'au încredințat de Comitetul local al Aviației, liste pentru înscriere de membrii sau pentru adunare de fonduri și ale căror nume s'a publicat deja în presa locală,—capilor de instituții și ori căror alte persoane care posedă asemenea liste eliberate de Comitet, fie direct fie prin Prefectura Poliției orașului, cât și marelui public,—că asemenea înscrieri se vor continua în tot cuprinsul orașului și județului Iași, până la data de 1 Maiu a. c., când toate aceste instituțiuni sau persoane, sunt rugate a trimite, a trimite, sau aduce rezultatul înscrierilor făcute și sumele adunate fie în bani, fie în recipise ale Băncei Naționale locale, *la Comandamentul 4 Teritorial* (Strada Carol) pentru descărcarea D-lor, urmând apoi ca acest rezultat să se dea publicității.

Nenorocire din Bivolari (Iași)

Un copil incendiază o casă, iar el moare în flăcări

O nenorocire s'a petrecut eri în com. Bivolari-Iași, în următoarele împrejurări:

Copilul sătenuului Ion Țară Lungă din numita comună, se juca în podul casei cu o cutie de chibrituri.

Un chibrit aprins a căzut într'o grămadă de struji ni de porumb, care a luat foc.

S'a aprins apoi casa, care a fost complect mistuită de incendiu.

În urmă flacările au cuprins o magazie în care se găsea o însemnată cantitate de fânaț și cereale, care a fost deasemenea distrusă.

Obsevându-se dispariția copilului, s'au făcut cercetări pentru aflarea lui. El a fost găsit carbonizat.

Pagubele pricinuite de incendiu se ridică la 60.000 lei.

„Universala"

Soc. Română de Asigurări Generale

PLOEȘTI

str. Spitalul Predingher 6

Angajează un Reprezentant destonic și versat în a face Achiziții

Gheorghe C. Răcoare

AVOCAT
Birou de Notariat
Iași, strada Sărărie No. 143
(lângă Comisia 3-a).

DOCTOR IN MEDICINĂ
M. WECHSLER

Specializat în Franța în
ARTA DENTARĂ
Boli de gură și de dinți
Consult. 9-12 și 2-7 p. m.
IAȘI, Str. Ștefan cel Mare 13
Casele Leon Meyer

Taclale țărănești

Leac pentru bătaie...

Se tânguia o nevastă c'o bate bărbatul.

— Da'de ce te bate? o'ntreabă o biată băbătie care era de față.

— Da'poi de, mătușă, mai știu și eu! I ca, ne luăm dela te-miri-ce: *el una, eu două*... ajungem la sfadă—și pe urmă, vai de sufletelul meu! Mă usucă'n bătaie.

— Așa? Să te'nvăț eu, fată, un leac. Ascultă. Când vezi că vine-acasă, *ia niște apă'n gură* și ține-o pân'se duce iar de-acasă, ori sara, pân'n ce-adoarme.

Așa să faci cât îi fi trează și cu el în față, un timp de vreme, și dacă te-a mai bate, pe mine să mă ocărăști!

— Doamne, mătușică dragă, n'aș ști cum să-ți trec pe dinainte!

A făcut femeia cum a învățat-o. Nu după multă vreme, n'a mai avut nevoie să ție apă'n gură... O ducea de când binele cu bărbatul. A priceput ea *leacul* și a mers de i-a mulțămit babei.

I. N. VASLUIEȚ
(Auzită la Pribești-Vaslui).

Avansări și numiri de funcționari

la prefectura jud. Iași

Comisiunea pentru numiri și înaintări de funcționari județeni i comunali s'a întrunit la prefectură, astăzi dimineață.

Au fost aprobate următoarele avansări de picheri:

V. Șatraru dela cl. III la cl II; C. Niciorescu dela gradul d ic er provizor, la gradul de picher cl. III; cantonierul Ilie Lemnaru a fost avansat la gradul de pich r provizor

D-na Zenobia Chirica, șef d birou cl. I, la prefectură, a fost declarată definitivă.

De asemenea a fost declarat definitiv d. V. Ciornei secretarul serviciului sanitar veterinar al județului.

D. Const. A. Dăscăliței a fost numit secretar comunal la Hermeziu; D. D. Ionache a fost numit secretar comunal la Poeni.

D. Dăscălescu Traian a fost numit revizor de animale al jud. Iași.

DIN VIAȚA DOROHOIULUI

Dorohoi. — *Adunarea generală și alegerea dela „Macabi".* — În ziua de 16 cor. a avut loc Adunarea Generală a Asoc sportive „Macabi", la ordinea zilei fiind raportul și demisia vechiului comitet, și efectuarea de alegeri noui. Desbaterile au fost interesante, luând cuvântul D-nii Buby Polak, Studenții ancu Cohn, I. L. Segall și Izu Abramovici, E. Țerner, Marcu Segall, Samoil Segall etc.

După aceasta au avut loc alegerile, fiind conduse cu tact e către d-nii A. ă her, Emil Tener și Strul Solomonică Heifler.

A fost ales următorul comitet: D-nii: Nathan Polak, Președinte. Studentul Isu Abramovici și I. Leib Segall-Vice, Samoil Segal -Justus, secretar, Iuliu Barach, Casier, Lazăr Linsker și Marcu Segall-Controlori, I. Scharf și Simon Haimovici. Depozitari, Stud. Vily Bralver, Strul Schächter, Leon Alterovic, David Bercovici și Haim Rapaport.

Conducerea Asociației e în mâni bune.

Noul comitet și-a propus un frumos program de activitate, pentru sezonul sportiv.

Se va organiza un ciclu de interesante matchuri, asociația posedând un teren propriu.

Teatrale. — Turneul marelui ansamblu W.I.K.T. din Varșovia, Direcțiunea S. Sandu, va da în sala Teatrul Liceu ui o singură reprezentație în ziua de 21 crt. „Cei 7 spânzurați" de Andreiev.

În ziua de 22 cor. Turneul Campaniei din Capitală „Teatrul Nostru" va reprezenta „Moritz al II-lea" care a avut mare succes în toată țara.

Biletele la agenția Bercovici.

Trei pruncucideri.—Într'o grădină din satul Pilipăuți com. Lunca, s'a dat peste cadavrul unui copil de sex masculin, de curând născut. Cadavrului îi lipsește piciorul stâng, care a fost mâncat de porci. Se fac cercetări pentru descoperirea criminalei mame.

— La marginea lazului Tărășeni din com. Mileanca, a fost găsit un alt copil de sex masculin.

Din primele cercetări s'a putut descoperi mama criminală care e fata Ștefanica Gh. a Tinuței.

— A treia pruncucidere s'a comis în satul Hilișeu-Gafencu com. Pomârla.

În noaptea de 3—4 cor., fata Victoria Ioan Sârbu din acel sat a dat naștere unui copil de sex masculin pe care l'a sugrumat și îngropat în gunoiul din curtea casei.

La această ispravă a fost ajutată de propria ei mamă.

Justus

Furturi de cai în localitate

Autoritățile polițienești din localitate au fost înștiințate că o periculoasă bandă de hoți de cai și-a făcut apariția în I. și dând în câteva zile șase îndrăznețe lovituri în diferite părți ale orașului.

Astfel d. Ion Cogălniceanu din șos. Nicolinei 135 s'a plins poliției că-i s'au furat din grajd 3 cai.

Ion Puica din Str. Vasile Lupu a reclamat că de pe șesul Ciricului i s'a furat un cal. V. Luca din șos. Albineț a adus la cunoștința poliției că i s'au furat doi armăsari și o iapă. Th. Costăchescu din Calea Sâmbetei s'a plâns că din grajd —prin ruperea belciugelor i s'a furat un cal, iar Th. Gugui din șos. Nicolinei 150 a reclamat că i s'au furat 2 cai.

În cursul nopței sergentul din Moara de Vânt a surprins pe doi indivizi pe doi indivizi pe când furau cai cârciumarului Lupu Aron. Sergentul a tras cu foc de arme în aer, fără a-i nimeri.

INFORMAȚII

x *Reclamație contra unui preot.* Prefectura de județ a primit astăzi dimineață, o reclamațiune dela sătenii Const. Gogero din Eroiceni (Iași). Acesta arată că în ziua de 15 Aprilie i-a murit un copil, pe care preotul paroh Gh. Enache, n'a voit să îl îngroape până în ziua de 20 Aprilie, pe motiv că sătenii n'a contribuit la restaurarea [illegible] cei din sat.

S'a deschis o anchetă.

x D-na Coca Damsker soția prietenului nostru dr. R. Damsker, a dat naștere unei fetițe. Felicitările noastre.

x În ziua de Sf. Gheorghe fiind patronul societății pensionarilor din Iași, se va face un parastas la biserica Sf. Gheorghe-Lozonschi din localitate, pentru sufletul membrilor decedați. Sunt invitați a asista toți membrii.

Hemoroizi

Persoanele cari suferă de dureri cumplite cauzate de trânji vor simți o senzație de tihnă și vor dormi liniștit întrebuințând Pomada Cadum ce le va produce o ușurare imediată.

x În urma intervenției jandarmilor din Șipote—Iași, s'a aplanat conflictul dintre sătenii din această comună și cei din Gropnița, născut dintr'o neînțelegere dela Islaz.

x Băiatul Ilarie Corduneanu din com. Bogdănești—Iași, a căzut dintr'un copac, alegându-se cu ambele picioare fracturate și cu ușoare leziuni pe corp.

x Societatea funcționarilor de tramvai Iași face cunoscut prin prezenta, orfelinatului evreesc „Cultura" și orfelinatului „Mavrocordat" de a-și ridica sumele de 1000 (una mie) lei ce au fost donate de această societate sus numitelor orfelinate cu ocazia patronului său Sft. Gheorghe și depuse la Banca Moldovei cu chitanțele No. 30276 și 30277 | 20 | 4 | 928.

x D. Belciu Atanasiu din Galea Galatei, s'a plâns poliției că băiatul C. Manolache, originar din Sculeni—care se afla în serviciul său, a dispărut, furându-i 7000 lei.

— Magazinele de **Muzică „Fotescu"** Iași, str. Lăpușneanu 29 și strada Cuza Vodă 27, anunță Onoratei sale Clientele că a sosit originalul și mult așteptatul **„Avant de Mourir"** executat de **„Bulanger"** care se găsește de vânzare numai la Magazinele **„Fotescu".**

ULTIMA ORA

IN BULGARIA A IZBUCNIT UN VULCAN

Scufundări și ravagii. -- Opera de ajutorare

Din efectele cutremurului la Filipopoli

Rusciuk 21.—Cutremurele au continuat și eri în cursul zilei și al nopții. Panica populației sporește.

La Filipopoli 70 la sută din clădiri au fost greu vătămate. Populația stă grămădită în cîmp.

Comunicațiile cu orașul au fost restabilite. Regele Boris și prințul Chiril au vizitat orașul și au împărțit sinistraților daruri și bani.

Se lucrează la scoaterea cadavrelor de sub dărâmături. Printre răniții din spitale s'a ivit etanosul.

Erupția unui vulcan

Linia ferată Patargili-Cătunița s'a scufundat la 4 metri în pământ.

Vechiul vulcan Trancea de pe vârful muntelui Bazirca, lângă granița turcă, stâns de multă vreme, a erupt aseară aruncând multă cenușă.

Numeroși savanți au plecat la fața locului pentru a face cercetări științifice.

*

In orașul Stara-Zagora, trei pătrimi din casă nu mai sunt locuibile. Majoritatea populației a p'ecat în alte localități. Comuna Sardegovo s'a scufundat în întregime.

*

Guvernul a acordat moratoriul. La Sofia, taxa biletelor de ramvai s'a urcat cu o leva pentru ajutorarea sinistraților.

Societățile sportive și asociațiile de presă au trimes ajutoare. Băncile din Sofia au trimis 500,000 leva. Sfântul Sinod a dat o circulară către biserici și mănăstiri îndemnându-le să strângă ajutoare.

Din Stokholm a sosit un ajutor de 50.000 coroane suedeze.

Armistițiu politic

Sofia 21.— Regele Boris împreună cu toți membrii guvernului se află la locul dezastrului.

Intre partide s'a încheeat un armistițiu, cu toții fiind preocupați de alinarea durerilor.

Alt cutremur

Sofia 21.— Aseară la ora 9.25 la Hascovo s'a produs o violentă zguduitură de pământ urmată de altele mai slabe care au ținut toată noaptea. Au mai fost prăbușite cîteva case, iar panica populației a mai sporit.

Hascovo este un oraș cu 20 mii locuitori, situat la 70 km. de Filipopoli și e un important pentru al industriei tutunului.

*

Comunicația pe linia Sofia-Burgas a fost restabilită, podul pe râul Marița fiind reparat provizoriu.

*

Reprezentanții puterilor străine au exprimat regrete pentru nenorocirea care a lovit Bulgaria.

Regele Alexandru al Iugoslaviei a telegrafiat personal regelui Boris.

Păziți-vă averea și bunurile voastre de: **Nimicirea prin Foc**

Sute de incendii evitate prin „PRIMUS“

Aparat de mână pentru stins incendiu, construit complect din tablă de aramă.

De vânzare cu prețuri excepționale la: Reprezentanța Generală și Depozit

WATSON & JOUELL Soc. Rom. de IMPORT ȘI EXPORT IAȘI — str. Ștefan cel Mare 27—29

Automobiliști! Aprovizionați-vă cu Accesorii, Cauciucuri și Piese de schimb Originale „FORD“ în prețuri de Fabrică de la

„TRACTORIA“

S. A. R. Reprezentanța autorizată a celor mai mari uzine din lume „*Ford-Licoln-Fordson*“
Depozite permanente de Accesorii și Piese de schimb.
Ateliere Mecanice pentru orice Reparațiuni.
Cea mai puternică Organizație pentru vânzarea Produselor „FORD“.
Se fac Expediții rapide în Provincie.

Chestiunea evreiască

în Polonia

Declarațiile președintelui senatului polonez

Varșovia (Ceps).—Ziarul „D r Moment“ din Varșovia publică un interview cu președintele Senatului polonez, prof. Szymanski relativ la chestiunea evreiască din Polonia. Acesta spune:

Din punct de vedere al statului polonez, consider asimilația evreilor ca păgubitoare.

După părerea mea, nu se pot deschide evreilor porțile statului polonez fără anumite îngrădiri, deoarece predominarea elementelor evreești în toate ramurile de activitate, nu este în interesul Poloniei. Nu voim să fim guvernați așa cum e în Răsărit. Totuși trebue să adaog că sunt un adversar hotărât al oricăror persecuții a evreilor în viața de toate zilele, deoarece aceste persecuții provoacă ura evreilor contra polonezilor.

De ex. la Buenos Aires am văzut cum evreii deacolo s'au bucurat când s'a anunțat știrea falșă că bolșevicii au ocupat Varșovia, Acelaș lucru, l-am observa și la Chicago.

Evreii pot avea pentru Polonia o importanță și pozitivă și negativă.

Din această cauză ar trebui să se deștepte interesul lor pentru existența statului polonez și să se lege cu dânșii relațiuni bazate pe stima reciprocă. Primul pas în această privință trebue să-l facă polonezii.

Mai întâi trebuesc oprite diferitele șicane cari de multe ori au efecte mai rele ca pogromurile.

Guvernul trebue să caute ca elementul evreesc să devie folositor statului și să aibă aceleași drepturi ca și celelalte minorități. In nici un caz nu poate fi vorba de asimilație“.

INFORMAȚII

x Din cauza serbătoarei Sft. Gheorghe, numărul viitor al ziarului apare Marți 24 April, la orele obișnuite.

x *Un clopot nou al bisericei din Balciu.*—Biserica din Balciu pendinte de parohia Galata, a fost înzestrată acum de Paști, cu un clopot nou, costând 20000 lei și fiind donația unor familii din com. Miroslava: Crivoiu și Vlahidis.

El poartă următoarea inscripție: „Acest clopot s'a hărăzit întru slava lui D-zeu, bisericei Sf.Voevozi din Balciu de familiile Crivoiu și Vlahidis pentru pomenirea robilor: Catinca și soțul Vasile (reposat) cu fiul Gheorghe și Maria (soție) și copii lor Panaite și Anghelina (Vlahidis) cu fiul lie și soția sa Rodia.

In zilele M. S. Regelui Mihai, al Romaniei Mari, și I. P. S. S. Mitropolitul Moldovei“.

x **Radio.** — Mine Duminecă la ora 12 și jum. ziua, postul de radio dela Universitate va emite muzică, pe 461 metri lungime de undă și 140 wați.

Pe program, cinci bucăți din Tschaikowski, Beethoven, Wagner și Mozart.

x *Femei vrednice.* — Femeia Ileana Grigoraș din Bogdănești-Iași, a dat naștere la trei copii deodată.

Doi băieți sunt perfect sănătoși; iar sora lor a încetat din viață după două ore.

*

Zilele trecute, femeia Catinca Postolnicu din Unțești-Iași, a dat naștere la două fetițe.

x **Leabu D-tru** din str. Zugravilor a reclamat că având în gazdă pe un oarecare N. Baiduc din Cernăuți acesta i-a furat haine, lingerie gheteie și o sumă de bani și apoi a dispărut.

x Astăzi dimineață a sosit în localitate d. Eugen Ștefănescu, inspector general administrativ din ministerul de Interne.

D-sa va inspecta gestiunea județului nostru pe anii 1925—1926—1927.

x In ziua de 24 Aprilie c. se va deschide cantina pentru funcționari, datorită societății Femeilor creștine „Triunghiul albastru“, în str. a Dancu, în dosul Teatrului Național.

x Duminică 22 Aprilie la ora 3 fix va avea loc o ședătoare literară-artistică la cercul „Ronetti Roman“ în sala „Cultura“ Distinsul literat, profesorul dr. S. H. Agathon va conferința. Subiect rezervat d. Nathan Solomon va vorbi despre Bialik. Pictorul Erco va conferința despre „Arta religioasă la evrei“.

D. Milu Gutman va declama. Va urma muzică, lectură.

Intrarea liberă.

x *Teatrul Național.*—Ordinea spectacolelor.—Duminică 22 Aprilie matineu „*Lakme*“, operă în trei acte de Delibes, cântată de artiștii Operei Române din București.

Seara „*Madame Buterfly*“, operă în 3 acte de G. Puccini.

Rolul titular va fi cântat de celebra artistă japoneză *Jovita Fuentes.*

— **Nou:** A apărut a 16-a carte: **Tacitus, Anale**, *Cartea I*, traducere pe două coloane latino-română, de d. G. Nica, profesor, — foarte folositoare D-relor Studente și D-lor Studenți dela Facultățile de Litere din țară, Elevilor școalelor secundare VII, VIII și Bacalaureat. Prețul 100 lei. De vânzare la Librăriile principale.

Adânc îndurerații: fiică, soră, frați, cumnate, nepoți, nepoate, mătușe, unchi, veri și verișoare precum și întreaga familie au profunda durere de a anunța încetarea din viață a scumpului lor

Manuel D. Schnürer

în etate de 56 ani

decedat după o lungă și grea suferință în dimineața de Vineri 20 Aprilie 1928.

Inmormântarea va avea loc Duminică 22 Aprilie 1928, ora 11 a. m.

Cortegiul funebru va pleca dela locuința defunctului str. I. C. Brătianu No. 133.

In locul oricărei alte înștiințări.

Sirop Iodoferat cu fosfor Werner

Special contra rachitismului, reconfortant pentru copii și adulți slăbiți de munca intelectuală

Laboratorul farmaciei Const. I. Werner, Iași

MAGAZINUL UNIVERSAL „RATA“

No. 34, str. Gh. Mârzescu No. 34

A desființat comisionul

și fiind bine asortat cu:

HAINE GATA pentru barbați, băeți și copii
STOFE STRAINE calități superioare cu un
ATELIER SPECIAL pentru comandă, Mantile de Cauciuc, Manufactură, Mătăsuri, Galanterie, Incălțăminte, Pălării, Mobile, Oglinzi, Mușamale, Linoleum, Mașini de cusut, Biciclete, etc. etc. le vinde cu prețuri avantajoase

în RATE LUNARE și FARA COMISION

SE PREGATEȘTE LA NEW-YORK primirea avionului „Bremen“

Avionul își va relua zborul săptămîna viitoare

Londra 21. — Avionul pilotat de Balkhen (fost tovarăș al lui Byrd la trecerea Atlanticului) împreună cu pilotul Benetti, a a plecat dela Detroit la Murray Bay, de unde va lua pe Fitzmaurice și materialul tehnic necesar și va pleca apoi la Greenly Island pentru a ajuta la repararea avionului Bremen.

Se confirmă știrea că aviatorii germani se vor înapoia în Germania în sbor, dela New-York peste Atlantic.

Fitzmaurice a mai declarat că „Bremen“ va execut și un raid special în Statele-Unite și Canada.

După sosirea pieselor de schimb, repararea avionului se va termina în șase zile.

*

New-York 21. — „Norddeutsche Lloyd a primit dela baronul von Huenefeld înștiințarea telegrafică cu avionul „Bremen“ va zbura negreșit la New-York. Se speră că reparațiile vor fi urgent terminate pentru ca avionul să poată sosi la New-York Luni sau Marți.

*

Consiliul municipal al New-Yorkului a votat suma de 60.000 dolari pentru primirea aviatorilor germani,—sumă mai mare decât acea votată pentru primirea lui Lindbergh.

Un tînăr tăiat de tren

București 21.— Lîngă gara Buftea, tînărul Vasile N. Caloianu din București, str. Duiliu Zamfirescu 19, elev la institutul Medico-Militar, a fost tăiat de tren. Nu se știe dacă e vorba de un accident sau de o sinucidere.

Terminarea construcției

palatului Administrativ

Inițiativa d-lui prefect Lăzărescu

D. Prefect Eduard Lăzărescu a hotărât ca în vara aceasta să se termine lucrările de la aripa stângă a Palatului Ad-tiv, ocupată de prefectură. In acest scop d-sa a luat contact cu d. inginer Grigoriu, șeful serviciului tehnic județean.

D. prefect intenționează să instaleze în Palat toate serviciile județene, pentrucă în modul acesta administrația va merge mai lesne.

Trebuește subliniat faptul că aripa Palatului ocupată de prefectură va fi refăcută de însăși această instituțiune, cu concursul d-lui ing. Grigoriu.

Până acum au fost amenajate aproape toate încăperile din etajul întâi; în care se vor mai instala consilieratul agricol și revizoratul școlar județean, pe lângă serviciul tehnic instalat ieri.

De asemenea se va reface un număr de 4 odăi din etajul al doilea, destinate inspectoratului școlar.

Instalarea sucursalei poștei se va face în primele zile ale lunei Mai.

Pe de altă parte, pentru înfrumusețarea aspectului palatului se va ridica scara principală după planul palatului.

In fine, se va clădi un garaj destinat automobilelor serviciilor județene și atelierului mecanic.

Acțiunea național-țărănistă

București 21. — Eri a avut loc o consfătuire între d-nii Maniu, Mihalache și Madgearu și s'a hotărât ca manifestul către țară să fie lansat la sfârșitul săptămânii viitoare, după ce va mai avea loc o întrunire a comitetului de direcție.

D. Maniu a plecat apoi în Ardeal, în turneu de propagandă, în vederea congresului dela Alba-Iulia.

Cutremur în Ungaria

Budapesta 21.—Eri dimineață la ora 7,19 s'a resimțit un cutremur de pământ. Oscilațiile au fost mai tari în regiunea râului Tisa,

Starea sănătății

primului ministru cehoslovac

Praga 21. — Starea sănătății primului ministru Svehla este satisfăcătoare. Primejdia gravv a trecut. S'a hotărât definitiv ca d. Svehla să demisioneze dela președinția consiliului.

Un dar al populației

pentru patriarhul Miron

Câmpulung 21.—In localitate a avut loc eri solemnitatea predării obiectelor de la vila cumpărată de populație în Dragoslavele (Muscel) și dăruită I. P. S. S. Patriarhului Miron.

Cu acest prilej, patriarhul regent a rostit o frumoasă cuvântare.

Legea Cultelor

a fost promulgată

București 21.— Legea cultelor a fost promulgată pe data de 12 April și contrasemnată de d. ministru Argetoianu. Duminică legea va fi publicată în Monitorul Oficial.

D. Lapedatu, ministrul cultelor, lucrează actualmente la regulamentul de punere în aplicare a legii.

SPRIJINIȚI FLOTA AERIANĂ

ȘTIRI DIN ȚARĂ ȘI STRĂINATATE

† Arhidiaconul Marțian

Aflăm cu profundă părere de rău încetarea din viață a arhidiaconului Vasile Marțian de la Mitropolia Moldovei și Sucevei.

Biserica noastră pierde unul dintre cei mai străluciți slujitori ai ei. Timp de o jumătate veac, arhidiaconul Marțian și-a îndeplinit cu pasiune datoria, dând slujbelor religioase la care lua parte o strălucire, o armonie și o prestanță ce inspira un adânc sentiment de pietate. Îndrăgostit de frumosul rol al diaconului Vasile Marțian a refuzat toate onorurile și chiar rangul de arhiereu, pentru a rămâne toată viața credinciosul cetitor al evangheliei și rostitor al ecteniilor.

Dumnezeu să'l odihnească în pace.

*

Arhidiaconul Marțian, era cunoscut nu numai în localitate, ci cunoscut, admirat și iubit în toată Moldova.

Voise defunctul Mitropolit Conom, când a fost ales Primat al României, să'l ia la București, dar Marțian n'a vrut să se despartă de Iașul lui cel drag, ci a rămas aci, în modestia lui, să-și desăvârșească misiunea și să-și ducă la apogeu talentul lui neasemuit. Răsplată nu prea a avut. Ne-aducem aminte că abia acum un an în urmă, după intervenția I. P. S. S. Mitropolitul Pimen, i s'a dat... „Răsplata muncei" cu ocazia împlinirei a 50 de ani de preoție.

Dar, el n'a avut nevoie de răsplata omenească.

Preoțimea ieșană
și moartea Arhidiaconului Vasile Marțian

Deși defunctu Arhidiacon Vasile Marțian în ultimele lui momente și-a exprimat dorința către familie ca corpul să i-se depue în biserica „Sf. Haralambie" lângă care se află modesta lui căsuță; I. P. S. Mitropolit al Moldovei a luat astăzi dispoziția ca corpul veneratului Arhidiacon să fie depus în catedrala Sf. Mitropolii ca o cinstire binemeritată ce se cuvine marelui și devotatului slujitor aproape 40 ani neîntrerupți Sf. Mitropolii.

La orele 2 după amiază astăzi corpul neînsuflețitului Arhidiacon a fost adus și depus la Sf. Mitropolie iar mâne Duminică la orele 2 după amiază I. P. S. Mitropolit înconjurat de preoțimea ieșană va oficia personal slujba înmormântărei.

Ca o amintire care să eternizeze memoria Arhidiaconului Vasile Morțun, cel mai mare cântăreț bisericesc pe care l'a avut biserica moldovenească. Părintele Protopop Niculea în consfătuirea avută cu comitetul societăței clerului și preoțimea ieșană, a luat hotărârea să se adune un fond însemnat care *să poarte numele neîntrecutului cântăreț bisericesc* din produsul căruia să se acorde un premiu anual celui mai bun executator al cântărilor noastre bisericești.

Este poate cel mai mare omagiu și cea mai frumoasă recunoștință pe care preoțimea ieșană o arată distinsului și neîntrecutului Arhidiacon al bisericei noastre ortodoxe. R.

Viitorul congres
al naturaliștilor români
se va ține la Iași

Ieri a avut loc la Cluj congresul naturaliștilor din întreaga țară.

Din Iași a vorbit d. *prof. Ioan Borcea*, care a făcut cele mai interesante comunicări despre fauna Mării Negre.

Apoi d-sa arată că în România, înainte cu o sută de ani, s'au pus bazele primei societăți naturaliste. La 1830 s'a luat inițiativa înființarei „Societății de medici și naturaliști".

La 1833, societatea este autorizată prin decret să funcționeze, iar în 1834 se înființează un muzău, (muzăul de istorie naturală de azi din Iași). In numele acestei societăți face invitație congresiștilor, ca viitorul congres să'l țină la Iași, unde e sediul primei societăți de naturaliști din România.

Se admite această propunere, așa că viitorul congres al naturaliștitor se va ține la Iași în 1930.

Trei păduri în flăcări

Bacău. — In momentul când vă telefonez, îmi parvine știrea că trei păduri din județ sunt în flăcări.

Este vorba de pădurea locuitorului Chiriac Dragomir din com. Bogdănești și a locuitorilor Nec. Vart Iomei și Alex. Gheorghiu din com. Gropile.

I. B.

Furtună violentă
în jud. Bacău

Bacău.—O furtună violentă s'a deslănțuit zilele acestea în întreg. jud. Bacău. In oraș au fost descoperite numeroase case.

S'a resimțit furtuna mai ales în cartierul nou al orașului, unde au fost descoperite un mare număr de case, a fost smulsă și tabla de pe acoperișul bisericei catolice.

Un profesor maltratat
de mai mulți tineri aristocrați

Cunoscutul profesor de desemn dl. Nedelcu împreună cu fiul său Napoleon Nedelcu, profesor de matematică la liceul din Huși, au reclamat Parchetului că au fost victimele unei sălbatice agresiuni din partea unor tineri din buna societate ieșană.

Cel dintâiu a fost atacat dl. Nedelcu Napoleon, în chiar sala cinematografului „Elisabeta" de față fiind toți spectatorii; apoi dl. Nedelcu-senior, sărind în ajutorul fiului său a fost și dânsul lovit.

Intervenind publicul, tinerii și-au primit corecția cuvenită.

Iașul cultural și social

Sub titlul de mai sus, distinsul nostru confrate, d. *Ion Dafin*, a adunat într'un admirabil volum, o serie foarte interesantă de amintiri și însemnări, care privesc dezvoltarea politică, culturală, artistică și socială a bătrânului Iași.

Sunt date prețioase despre vechea mișcare socialistă, partidul radical și Gh. Panu, partidul junimist și P. P. Carp „Junimea", rolul politic al lui Al. Badareu, aspecte sociale de odinioară revistele culturale și presa, din trecut, Ion Creangă și Caragiale, diferite figuri ieșene, viața artistică și teatrală,... și numeroase alte probleme și evocări de cel mai mare preț, care fac volumul d-lui Dafin indispensabil în mâna orcărui moldovean.

Un volum de 250 pagini se poate procura cu 80 lei, la orce librărie.

Ne vom face plăcerea a ne ocupa amănunțit de această utilă și valoroasă operă.

x Doctorul **Brener** *specialist mamoș*, boli de femei, consultă dela 2 până la 6 p. m.

INFORMAȚIUNI

x *CHESTIA APEI.—Se pare că d. Osvald Racoviță, primarul municipiului, s'ar fi oprit la proectul d-lui inginer Ghermani, în cela ce privește a da o soluție grabnică în chestia apei, în marginea resurselor comunale. Prin acest proect, ce nu ar trece de cinci milioane, s'ar mări debitul apei de Timișești, cu încă 4000 metri cubi în 24 ore. Realizarea acestui proect ar mai avea un avantaj.—acela de a face ca apa să curgă în permanență, evitând contaminarea ce se produce azi la cișmele, prin întreruperea debitului.*

Ori cum chestia apei va veni în dezbaterea municipiului în curând.

Piața Valutară

Leul la Paris a cotat ieri 16; la Zurich 3.24.

Devizele în Capitală au notat: Francul francez 6,38; belga belgiană 22,70; francul elvețian 31,30; lira engleză 790; dolarul 162,25; lira italiană 8.55; coroana cehă 4.80; Rentenmark 38,80.

x Ieri dimineață, cu vaporul „Rominia", s'a reîntors în țară regina Maria însoțită de principesa Ileana.

Tot ieri Suverana a plecat la Mamaia și de acolo la Balcic.

x Se anunță oficial numirea d-lui Puaux, fost ministru la Kovno, ca ministru al Franței la București.

D. Japy, secretar de ambasadă în Capitală, a fost numit consilier de ambasadă.

x In vederea asigurărei liniștei în județele Iași, Botoșani, Neamț și Fălticeni din partea bandiților Hăbuc, Balan și Chirică, s'a hotărît formarea de posturi fixe — pe șosele și în păduri.

x In localitatea Făget din Mehedinți s'a ivit musca columbacă, făcând numeroase victime printre vite.

S'au luat toate măsurile sanitare necesare.

x La moșia sa Moluița a încetat din viață Alexandru G. Giurgiuvanu, fost senator și mare proprietar în județul Dorohoi El era foarte cunoscut în toate cercurile economice din Moldova și moare în vrâstă de 71 ani.

x *Afacerea Atațchi.*— Judele instructor Culianu a intervenit din nou la Viena pentru extradarea lui Dorfman, vestitul spărgător internațional banuit ca autor al furtului d la bijutierul Lazăr Iosef. Până la extradarea lui, s'a cerut o comisie rogatorie la care spărgătorul să răspundă dacă este sau nu autorul spargerei din Iași, judele instructor având informații că altcineva ar fi autorul furtului.

Cei doi comercianți din Chișinău arestați, sunt priviți ca tăinători ai furtului de bănuri de la Leon Juster din București.

x La Bacău pinea s'a scumpit în felul următor: lux 14 lei Kgr. Calitatea I, 12 lei; pinea neagră 9 lei Kgr.

Publicul băcăoan este nemulțumit.

O principesă turcă
în fața tribunalului din Budapesta

Budapesta (Ceps).—La Tribunalul din Budapesta se duce de câțiva ani procesul prințului turc Abdul Kadir, fiul fostului sultan Abdul Hamid, contra soției sale prințesa Medjidie Mustafa.

Prințul trăește de câțiva ani la Budapesta și voește să divorțeze de soția lui. El afirmă că e divorțat de principesa, dar reprezentanții legali ai acesteia neagă exactitatea datelor trecute în documentele de divorț și din cest motiv consideră divorțul ca nevalabil.

Desbaterile tribunalului au trebuit să fie de câteva ori amânate, de oarece principesa nu s'a prezentat. Acum s'a stabilit un nou termin și s'a decis ca principesa să fie adusă cu mandat din partea tribunalului. Poliția a fost informată de aceasta, așa că peste câteva zile prințesa va veni în fața tribunalului înconjurată de detectivi.

x Eri a avut loc confruntarea între studenții închiși ca autori ai agresiunei dela hotelul Bijau, și personalul hotelului care a asistat la agresiune.

Pe azi sunt citați restul martorilor când se speră și în eliberarea studenților.

x Banca Grosvald, a cerut declararea în stare de faliment a d-lui Herșcu Laufer proprietarul hotelului Binder și Lupu Simonovici din șos. Păcurari.

Ambii n'au onorat câte o cambie de 200.000 lei.

x In curând apare:

ADAM

mare magazin literar și social
150—200 pagini lunar
Redactor: I. LUDO.

x A fost arestat Const. Tomovici din Mah. Adunați—pe când jefuia eri la amează pe str. Ștefan cel Mare pe d-na Ana Bela din Abator.

x Consiliul județean a fost convocat pe ziua de Marți 24 Aprilie crt., când se vor relua lucrările sesiunei ordinare.

x Portărcii tribunalului nu vor protesta polițe până Marți după amează.

x Vagonul de tramvaiu No. 2 Abator, pe când se îndrepta spre gară, a eșit de pe linie așezându-se deacurmezișul străzei Cuza-Vodă.

x D. Mircea Badareu, prefectul poliției, însoțit de d. director Eugen Closs, a inspectat ieri după amiază circumscripțiile polițienești, luând măsuri pentru îmbunătățirea serviciilor.

x **R. M. S. și serbările de la Chișinău.**—Cu ocazia serbărilor Unirei ce vor avea loc la Chișinău în ziua de 29 Aprilie, Direcția G-rală a R. M. S.-ului a dispus fabricarea unor țigări speciale, pentru comemorarea acestei zile.

Țigările au fost numite „Ștefan cel Mare". Ele au formatul țigărei „Principele Carol" — și vor costa 3 lei bucata.

Țigările vor fi puse în vânzare în ziua de Joi.

x Toate școlile primare și secundare din Iași își redeschid cursurile Marți 24 Aprilie.

x Autoritățile publice au luat vacanță azi la amează până Marți dim.

x D. dr. Cazacu, secretarul general al ministerului sănătăței sosește azi în Iași.

D-sa va pleca mâine la Chișinău.

x *Acțiunea podgorenilor.* — Aseară au plecat numeroși podgoreni ieșeni în frunte cu d-nii dr. Enășescu și I. C. Teodorescu, spre a reprezenta Iașul la congresul viticol ce are loc mâine în Capitală.

Din Basarabia au trecut astăzi câteva sute de podgoreni în frunte cu parlamentari.

Concomitent cu congresul se vor ține întruniri în toate orașele, așa că mâine va avea loc și la Iași o adunare de adeziune la Congres.

x *Accident în gara Socola.*— Astă noapte pe la orele 3, pe când trenul de Bălți intra în gară Socola, soldatul Dodu Ioachim din Reg. 34 Inf. a căzut dintr'un vagon.

Roțile trenului i-au tăiat degetele mânii stângi.

x Din Viena se anunță, că d. Moritz Wachtel, directorul general al Băncei Moldova și președintele epitropiei Spitalului israelit, a fost supus la o operație acum două săptămâni, care a reușit pe deplin. D. Wachel se află în plină convalescență și peste câteva zile se înapoiază în Iași.

x Comitetul Ateneului din Nicolina, se va întruni, zilele aceste sub președința domnului Dobrovici, pentru a discuta despre resursele ce ar putea acoperi noua construcție ce se proectează. E vorba, ca în fața Ateneului, să se construiască un nun ăr de pravălii, a cărora venit, ar acoperi toate întreținerea Ateneului. In așteptare, Ateneul prin șezătorile sale culturale și artistice, a devenit o adevărată atracție, pentru cetățenii din part a locului.

x Aflăm cu părere de rău despre încetarea din viață, în capitală, a distinsei d-ne Cirica Petrescu, soția cunoscutului mosier Gogu Petrescu de la Vaslui, fiica a d-lui Cotin Zamfirescu, mare proprietar din Botoșani și cumnata concetățenilor noștrii G-ral Dr. Gh. Sava-Goiu, Prof. dr. Em. Radu și avocat Eug. Marinescu.

Spectacole

— Numai azi Sâmbătă și mâne Duminică mai rulează la Cinema Elisabeta interesantul și distinsul film Poetul Vagabond cu cele două celebrități cenice mondiale Conrad Veidt și John Barymore. Al 2-lea film cuprinde frumoasa operetă comedie „Fetița dela Varieteu" cu drăgălașa și superba Ossi Oswalda, absolut unică în genul ei.

— La Sidoli rulează azi pentru ultima oară marele succes Piratul Negru, cel mai impresionant film maritim din toate producțile cinematografice până în prezent. Drama a stârnit senzații în toate straturile sociale. Personajul principal, celebrul Douglas Fairbanks ne arată adevărate miracole, e un joc în care își expune, putându-l compara cu o expediție primejdioasă. Al doilea film cuprinde „Cum se mărită fetele" o splendidă comedie dramatică savurată cu deliciu de spectatori.

Cu începere de mâne Duminică la Sidoli, program nou, cel mai mare și cel mai nou film parizian „Jidovul rătăcitor" o sinceră transpunere după nemuritorul roman „Le Juif errant" de Eug. Sue.

BANCA POPULARĂ „LEUL" IAȘI
Convocare

In conformitate cu art. 57 și 78 din statute; Domnii membrii ai băncei populare „LEUL" sunt rugați a se întruni în adunare generală extraordinară Duminică 22 Aprilie 1928 ora 9 dimineața în localul Societății de Gimnastică Sport și Muzică din Iași, str. Școalei de Arte, pentru modificarea unor articole din statute și descărcarea Consiliului de Administrație de gestiunea sa pe anul 1927 și alte chestiuni prevăzute în ordinea de zi, ce s'a trimis fiecărui membru societar.

Intrucât aceasta este a doua convocare, domnii membri sunt rugați stăruitor a se întruni, adunarea urmând a se ține cu oricâți membri vor fi prezenți.

Președinte *Anton Bejenariu*
Secretar, Mihai Șt. Pădurariu

Banca Cooperativa de Credit Mărunt
Societate Anonimă
IAȘI

Neîntrunindu-se numărul statutar al asociaților conform Art. 46, aliniatul F, din Statut, în ziua de 15 Aprilie a. c., în sala Gheltzer, d-nii asociați sunt convocați în Adunare Generală pentru ziua de Duminică 22 Aprilie a. c. tot în aceiaș sală, când se va lua hotărâri cu orice număr de membrii vor fi prezenți.

Desbaterile vor începe de la ora 2 după masă.

Consiliul de Administrație

Pepiniera de viță altoite
FODOR GABOR Focșani
a început expedierea viței de vie.
Cereți catalog gratis.

De închiriat
două apartamente în strada Păcurari No. 29, vizibile între orele 9-12 a. m.
A se adresa d-nei Maria Coroi.

DAȚI pentru aviație

Un partid țărănesc în Franța
(Continuarea din pag. I-a)

sunt diverse. Unii cred că cela ce se propune astfel e o adevărată „utopie".

Se zice că atare creațiune a venit târziu și apoi e lipsă de oameni și de bani, așa că nu e de dorit crearea unui partid agrar, care ar fi *partid de clasă*. S'ar putea să avem astfel un partid al avocaților, altul al doctorilor etc.

Nu pot fi interese oari să merite a fi protejate unele mai mult ca altele.

Și cu toate acestea, dacă ne aruncăm ochii asupra trecutului unuia din partidele de astă-zi din România, am găsi că la eclozionea lui au prezidat idei, cam în felul celor arătate mai sus.

Partidul nostru țărănesc a început a fi partid de clasă, cu idei ca cele mai sus arătate și privitoare numai la țărani. Este drept că el a evoluat, iar astăzi a devenit marele partid naționalțărănesc, înglobând sub eg da lui toate interesele sociale.

V. I. RADU

Oribila crimă din Bacău
Un șofer își omoară sora vitregă

Bacău.— O înfiorătoare crimă s'a petrecut ieri în localitate.

Șoferul Constatin C. Munteanu, cunoscut scandalagiu și beț v, în urma unei discuții violente avute cu mama sa vitregă, descarcă un foc de revolver. In acest moment apare fiica femeiei Covalea, care este atinsă și rănită mortal.

Criminalul profitând de panică, se urcă în mașina sa și ia direcția jud. Neamț. In urma criminalului pornește c'o mașină comisarul Iosipescu și comandantul Antochi. In dreptul comunei Buhuși, criminalul reușește să dispară.

Ajuns în comuna Bicaz din jud. Neamț, părăsește mașina și ia drumul munților, dar este prins de către jandarmi în dreptul punctului Podul dela Vaduri. In momentul când vă telefonez criminalul este în drum spre Bacău.

Mâine va începe reconstituirea crimei. Astăzi dimineață victima fetița Florica I. Covalea a succombat.

I. B.

CRONICA PLASTICA
Expoziția de pictură a d-lui N. Popovici-Lespezi
(Continuare din pag. I-a)

care reclamă foarte multă dibăcie și fineță din partea celui care o practică. Un ochiu ager și inteligent secondat de un bun desemnator, sunt condițiuni esențiale pentru un caricaturist.

In genere expresie a unui moment psicologic, caricatura are de corespondent în literatură—epigrama. Și ea satirizează și reliefează ceea ce-i ridicol sau caracteristic într'o persoană. Mai mult, ea poate viza simultan defectul fizic și cel moral, avantagiu de care epigrama se bucură mai rar. Caricatura este pentru aceste motive un gen greu realizabil și de aceea se explică raritatea caricaturiștilor buni. Dar tot pentru aceste considerente trebuie să fim indulgenți cu un debutant asa tinăr ca d. *Jean Melle*.

Caricaturile dumisale cele mamulte simplificate până la schemă, spun de la început că avem de face cu un talent în formare. Linia dumisale e sigură și pe alocuri de o vigu oasă maturitate. Unele caricaturi sunt noui și ca manieră și ca concepție, oum este de exemplu admirabila siluetă a d-rului Leon, prinsă din spate. Tot așa ne-a plăcut tenta originală a caricaturei d-lui O. Racoviță, figura fin executată a d—lui Hax, schițarea inedită a d-lui Grig. Teodoru și Enrico Mezzeti, aceasta din urmă de o finiatură fină și originală. Mai ținem caricatura d-lor Criveanu, Eduard Lăzărescu, pictor Băncilă, I. Dafin, Iustin Adace și încă altele bine reușite.

Pentru un debutant ca d. Jean Melle, fără o școală specială, expoziția de față este o încercare mai mult decât promițătoare; este chiar o izbândă. Numărul lucrărilor reținute sunt o garanție a aprecierei de care d. Jean Melle se bucură din partea publicului eșan. Urăm tânărului caricaturist al „Rampei" o carieră frumoasă.

Cronicar

ANUL XXIV No. 6280 — 3 LEI EXEMPLARUL — MERCURI 25 APRILIE 1929

ABONAMENTE
Lei 1000 pe un an
„ 500 „ 6 luni
„ 300 „ 3 luni

OPINIA

ZIAR POLITIC COTIDIAN

ANUNCIURI se primesc la toate Agenţiile de Publicitate şi la Administraţia ziarului Iaşi—Str. Gh. Mârzescu 17

OCCIDENT ŞI ORIENT

PILDA BELGIEI

Camera belgiană a votat un proect de lege care prevede crearea unui fond naţional de mari lucrări. Prin acest vot a fost adoptat un important program de lucrări publice acordându-se un fond de 11 miliarde lei. Programul prevede între altele, tăerea unui canal direct Anvers-Liège, apărarea văii Meuse de inundaţii etc. Aceste lucrări trebuesc executate în zece ani. Printr'o convenţie specială se prevede că fondul astfel creat va trebui să fie întrebuinţat în mod obligatoriu la construcţii, fără a fi îngăduit nimănui să-l conteste sau să-l micşoreze.

Printr'o hotărâre primită în unanimitate, Camera belgă a mai votat crearea unui fond al drumurilor care va trebui să slujească la refacerea, lărgirea şi îmbunătăţirea principalelor şosele din Belgia. Fondul e de 4 miliarde lei.

In cursul discuţiei, primul-ministru Jaspar a declarat că restaurarea monetară făcută acum doi ani, nu era un scop, ci un mijloc pentru refacerea ţării şi dezvoltarea ei economică. Vor urma apoi construcţii de baraje, crearea de izvoare de energie. Producţia industrială şi agricolă vor fi intensificate. Astfel, progresiv, printr'o lungă sforţare, Belgia îşi va regăsi axa de echilibru şi prosperitatea de care se bucura înainte de războiu.

* *

Amănuntele de mai sus, arată seriozitatea cu care lucrează micul popor dela marea Nordului. Deşi devastată aproape complect de războiu, Belgia a izbutit să acopere toate pierderile şi să se ridice aşa încât astăzi contează ca o forţă economică a lumii.

Prosperitatea aceasta nu se datoreşte însă numai norocului, cum şi-ar putea închipui un politician de pe malul Dâmboviţei, ci unei munci continue şi unei guvernări serioasă şi cinstită.

România, care demult vroia să fie o „Belgie a Orientului" trebue să ia exemplu dela energicul popor belgian şi să se ridice prin propriile sale forţe, la rolul de factor activ în Orientul leneş şi rutinar.

SCRISORILE ANONIME

Farmacistul Hans Kranz din Oedenburg, timp de câteva săptămâni, a primit zilnic câte o scrisoare anonimă, care-i destăinuia isprăvile extraconjugale ale soţiei lui. După numeroase discuţii violente, nevasta a sfârşit prin a-şi recunoaşte vina. De curând însă ea a aflat că toate acele scrisori erau trimise de însuşi bărbatul ei, cu scopul de a putea obţine divorsul. In consecinţă ea şi-a dat soţul în judecată, susţinând că s'a folosit de un mijloc necinstit, pentru a-i zmulge... o declaraţie mincinoasă. Şi s'ar putea ca bietul bărbat să plătească tot el oalele sparte !...

Infrângerea stângei

IN ALEGERILE DIN FRANŢA

Rezultatul primului scrutin, la alegerile generale din Franţa, înseamnă o mare înfrângere chiar un dezastru, pentru partidele din stânga.

Partidul radical-socialist, exponentul democraţiei burgheze avansate, care de multă vreme reuşea în frunte în toate alegerile, — a căzut de data aceasta într'o înfimă minoritate.

Deasemenea, partidul socialist unificat a regresat considerabil. Au ieşit slăbiţi şi republicanii-socialişti (ai d-lui Briand).

*

Cauza marelui insucces al stângei se datoreşte politicei intransigente a partidului socialist, ceia ce a făcut pe radicalii—socialişti să se alieze cu d. Poincaré. Apoi, în timpul guvernărei poincariste, au izbucnit disensiuni fatale în partidul radical—socialist.

Totodată asupra corpului electoral a influenţat considerabil prestigiul şi rezultatele ferme ale guvernărei d-lui Poincaré.

*

Evident, rezultatul de Duminecă e numai provizor, cuprinzând numai o treime din numărul total al deputaţilor. Rămâne de văzut situaţia balotajelor în arondismente, pentru restul de două treimi ale mandatelor.

Dar, în mod normal, e sigur că succesul va rămâne al politicei de dreapta, — ceia ce va influenţa foarte mult politica generală a Europei. X

Cutremurul din Bulgaria

Vederea generală a Sofiei, cu marea Catedrală, ale cărei clopote au început să sune singure, mişcate de cutremurul de pământ.

Combaterea antisemitismului în Rusia

Moscova (Ceps).—Comisiunea de control regională din Harkov, s'a ocupat zilele acestea cu câteva cazuri de antisemitism. Cap deapsă, s'a decis să fie demişi din serviciu rectorul institutului de geodezie profesorul Bocikov, secretarul partidului comunist Kirnosov şi învăţătoru Keşkin.

In afară de aceasta, s'a discutat chestiunea concedierei din serviciu şi eliminării din partid a unei întregi serii de fruntaşi comunişti (Leaşenko, Kubrakov, etc.) care s'au remarcat prin excese antisemite.

ASPECTE

IN VREME DE CUTREMUR...

„Cu fiecare invenţie nouă, cu fiecare descoperire nouă, omul devine tot mai mult stăpânul naturei"; această frază din manualele didactice e făcută să împlinte în noi încrederea în geniul omenesc şi totodată să ne dea siguranţa existenţei pe pământ.

Şi în adevăr, megalomania omului a ajuns fără limite. Îndrăzneţile cuceriri ale ştiinţei i-au dat o mândrie fără seamăn şi l'au făcut totodată hain şi insensibil.

Marile invenţii, omul nu le-a pus în slujba păcii şi a binelui; el şi-a prostituat genialitatea, transformând-o în sursă de îmbogăţire pentru câţiva numai şi tot ce mintea lui a putut născoci mai admirabil — a devenit instrument războinic: laboratoriile de chimie, avioanele, maşinile...

In fond însă, omul a rămas acelaş ins fricos şi mic. Lipsit de idealism şi pierdut în preocupări eftine şi mărunte, teama de moarte îl pândeşte la fiecare pas şi îl opreşte din mersul lui către o victorie definitivă; incapabil de a se smulge din tina meschinăriilor, frica morţii îi paralizează orice avânt.

Exemplul ultimelor cutremure este edificator: în fiecare om a izbucnit groaza şi fiecare îşi pipăia pulsul devenit deodată sensibil ca un aparat sismografic. Amenin ţarea ca taci smului apropiat s'recurase în toţi o ne-

(Continuarea în pag. 4-a)

CUTREMURUL DIN BULGARIA

Regiunea din Bulgaria de sud, bântuită de cutremur.

Din toată lumea

New-Yorkul şi aviatorii de pe „Bremen" — New-Yorkul a făcut mari pregătiri pentru primirea triumfală a celor trei aviatori de pe „Bremen". Între timp, însă, irlandezul Fitzmaurice părăsise Greenly—Island, ducându—se la Ottawa ca să aducă piesele necesare reparării avionului.

Elementul german, foarte numeros la New-York, s'a alarmat, crezând că Fitzmaurice vrea să vie singur spre a fi serbătorit. S'a făcut îndată o intervenţie la d. Walker primarul New Yorkului, iar d. Walker a trimis lui Fitzmaurice următoarea telegramă:

„Toţi cetăţenii New-Yorkului, fără deosebire de rasă, culoare sau religie, aşteaptă cu nerăbdare sosirea *tus-treilor* membri ai echipajului lui „Bremen". Programul oficial a fost pregătit pentru o recepţie *simultană* a căpitanului Koehl, a baronului von Hünefeld şi a d-stră".

*

Extraordinar record al dansului — La Rio de Janeiro (Brazilia) dansatorul Carol Nicolas a dansat 200 ceasuri fără întrerupere (adica 8 zile şi 8 nopţi), în faţa unui numeros public.

S'a socotit că, prin paşii lui de dans în aceste 200 ceasuri, ar fi străbătut 950 km. După terminarea extraordinarului joc, Nicolas seăzuse în greutate cu 10 kgr.

*

Sălbătăcia unor copii — Doi copii de 3 şi 4 ani din Pontchâteau (Franţa), când tatăl lor Guiller se reîntoarce acasă, i-au spus cu inocenţă.

— „Mama se află în şură".

Tatăl s'a îndreptat repede spre locul indicat. Acolo, soţia lui era spânzurată de un stâlp. In glumă, jucându-se cu copiii, dna Guiller a consimţit să-şi pue un laţ în jurul gâtului şi să fie legată la mâni şi la picioare. Apoi copiii au început să tragă frânghia, până când femeea a sucombat. Şi biata mamă, înainte de a muri, era foarte veselă, că în curând va naşte al treilea copil !..

*

Intr'o zi, 400 pretendenţi — Dolly May, frumoasa actriţă de varieteu din New-York, a anunţat public că vrea să se căsătorească. Intr'o singură zi ea a primit peste 400 cereri în căsătorie. Acuma însă nu se poate preciza dacă talentul actriţei a atras atâţia bărbaţi, sau venitul ei seral de 1000 dolari !..

*

O garderobă uriaşă.—Actorul de cinematograf Adolphe Menjou, care s'a căsătorit de curând, posedă o garderobă excepţională. El are 42 rânduri de haine, peste 300 cămăşi, 80 perechi de ghete, 160 cravăţi, 1000 batiste, 60 gulere, 100 pălării 250 perechi de ciorapi, etc.. Adeoă un echipament care ar ajunge bine pentru 10—15 bărbaţi !..

In pag. III-a

Ultima Oră

telegrafică şi telefonică

Politica italiană provoacă nelinişte în Austria

Viena (Ceps).—Politica activistă italiană din ultimul timp, a provocat în Austria o mare nelinişte. In general domneşte părerea că Austria este obiectul politicei italiene şi maghiare, şi că tratativele secrete care au loc între aceste două ţări, se referă în bună parte la Austria.

Astfel se dă ca sigur că Italia se gândeşte la anexarea nu numai a Tirolului de nord, ci şi a Carintiei şi Stiriei; pe când Ungaria, pentru concursul acordat Italiei, ar obţine Burgenlandul de Nord şi Sud.

E interesant că în ultimele zile Ungaria a început în Burgenland o nouă propagandă contra proectatei reforme agrare.

„OPINIA" LITERARA ŞI ARTISTICA

Omul, câinele şi dragostea.

De curând un scriitor german a publicat sub pseudonim o fabulă de senzaţie. Conţinutul ei descrie amorul unui câne, care iubeşte sincer şi platonic. Iar când tovarăşa lui sentimentală îi propune satisfacerea imperativului sexual, câinele o părăseşte cu cea mai profundă dezamăgire.

Morala fabulei, evident, ne vizează pe noi oamenii în modul cel mai crud. De la început este precisă intenţia scriitorului de a satiriza dragostea dezordonată, aşa cum se practică azi. Desigur însă că nimeni nu-i va urma sfatul şi pilda finală. De ce?.. fiindcă în aceleaşi împrejurări omul nu poate repeta prostia câinelui din fabulă.

i. b.

FAPTE

Tolstoi vegetarian.

Tolstoi, care va fi în curând comemorat în toată lumea, era un vegetarian convins.

(Continuarea în pag 4-a)

Doliul Bisericei

† Arhidiaconul Marţian

Pe catafalcul din mijlocul Sft. Mitropolii, s'a odihnit încă o clipă trupul neobositului Arhidiacon V. Marţian. Şi această clipă, numai pentru a i se mai vedea voinicul trup, care în viaţa a întovărăşit sufletul încălzit ori când de Divinitatea învăţăturei Mântuitorului.

Amvonul bisericei va rămânea mult timp vacant, până când o altă voce, va continua armonia muzicei divine. Iată dureroasa pierdere a Sft. noastre biserici prin Arhidiaconul Marţian care nu ne va mai înălţa în senin— spre a simţi vibraţiile muzicei cereşti.

S'au perindat admiratori, cunoscuţi, rude şi au lăsat lacrimi îndurerate :... lacrima bisericei a căzut mai în prim şi cu cele mai profunde regrete. N'a fost un diletant, ci un credincios profund cu o convingere că muzica aleasă este o podoaba bisericească şi totodată una din armele învingătoare cu care învăţătura sfântă îşi face drum şi loc, în inimile credincioşilor.

A mângâiat, a îndemnat, a exaltat, cu glasul său, atât sufletul omului cult din oraş cât şi simplul suflet al ţăranului român.

Cu el, atât Catedrala Mitropolitană cât şi bisericuţa îndosită a sătucului de pe meleagurile ţărei—au veselit feţele credincioşilor şi-au mângâiat inimele necăjiţilor.

Sufletul arhidiaconului Marţian e în braţele Mântuitorului, căruia i-a fost slugă bună şi credincioasă;... iar nouă celor rămaşi, spre amintire veşnică... şi cu o nădejde, că amvonul bisericei nu va rămânea mult timp vacant de muzica sublimă a învăţăturei Sfinte.

D-zeu să-i scrie în cartea Vieţei.

PREOT. NEGOIŢĂ
Erbiceni—Iaşi

*

† Arhidiaconul Vasile Marţian

de Pr. N. HODOROABĂ

In săptămâna luminată, în plină „primăvară, când florile răspândesc în jurul lor parfumuri şi îndemn la viaţă, arhidiaconul Vasile Marţian, de la Mitropolia Moldovei şi Sucevei, după o şedere de două luni în spital, în urma unei grele operaţii, repetată, ne-a părăsit pentru totdeauna. De-un timp încoace, eparhia noastră înearcă grele pierdeii, care culminează acum cu încetarea din viaţă a celui mai bun diacon pe care l-a avut laşul şi poate întreaga Moldovă.

Un cleric din vechea generaţie. Înalt la statură, de-o constituţie robustă, barba mică, [illegible] privirea blândă, plăcut la înfăţişare. Un om îngăduit, domol la pas, nu guriş, blajin la vorbă şi măsurat, ca toţi bătrânii cu scaun la cap şi cu mult bun simţ.

Inzestrat de Dumnezeu cu cel mai frumos talent, cu darul de a cânta, el n'a îngropat talentul său ca slugarea din Evanghelie, ci l-a înmulţit în chip vrednic şi conştiincios. Serviciile divine din catedrala Moldovei aveau în ele ceva măreţ, impunător, impresionant, cuceritor, atunci când lua parte la ele şi acest iscusit şi talentat cântăreţ bisericesc. O evanghelie *„citită"* de el din amvon cu o artă cum numai el o poseda, te mişca, îţi înălţa sufletul în sferele cele pline de lumină şi îţi răsuna multă vreme în urechi cuvintele pe care el le înaripa cu admirabilul său glas. Cu vocea sa, el bătea negreşit şi pe cel mai talentat predicator. In toate părţile eparhiei pe unde a slujit, fie la sfinţiri de biserici, fie la hramuri, fie la orice alte servicii religioase, el a mişcat inimile a mii şi zeci de mii de credincioşi, le-a înflorat şi a umezit mii de ochi... Şi, această nobilă misiune el a îndeplinit-o cu drag şi cu deplin devotament nu mai puţin decât 52 de ani !..

Dar, el a avut şi alte înalte calităţi. Bun tată de familie. Dorohoian din târgul Darabani, slujeşte ca diacon 15 ani la catedrala din Dorohoi, e adus la laşi de răposatul mitropolit Iosif Naniescu şi rămâne văduv cu 6 copii la vârsta de 33 de ani. A lupat cu greutăţi, dar şi-a instruit cu mult zel părintesc copii, cari, în diferite cariere, au ajuns la trepte destul de înalte. Aşa, unul a ajuns general, iar altul preşedinte de tribunal.

Era un om modest; nu iubia reclama, nici nu umbla după măriri deşarte şi ranguri. I s'a propus să fie ales arhiereu şi n'a primit. A fost un cleric model, îndrăgostit de biserică şi de slujbele ei. Aş putea spune, c'a murit mulţămit, ca om al datoriei şi pentru faptul, că Dumnezeu nu l-a lăsat să cunoască scăderea talentului cu care l-a înzestrat. La 72 de ani vocea sa avea aceiaşi putere, acelaş farmec şi aceiaşi mlădiere pe care a avut-o şi în tinereţea sa. Cu câţi muritori oare natura îi aşa de generoasă?

Să-i aşeze Dumnezeu sufletul la locul de fericire în cămările cereşti !..

CRONICA DRAMATICA
de *Wratislavius*

SALA ELISABETA „STRIGOII"

cu d-na AGATHA BÂRSESCU

Ne este încă proaspătă în amintire sărbătorirea întregei lumi teatrale şi literare a centenarului naşterii lui *Ibsen*. Artiştii Naţionalului nostru au reprezentat cu acest prilej „Strigoii" una din cele mai puternice drame ale dramaturgului norvegian.

Tot ca un omagiu adus memoriei lui *Ibsen* şi tot cu neîntrecuta interpretă a *Helenei Alwing*, vorbim de ilustra noastră tragediană *Agatha Bârsescu*, s'a reprezentat Vineri seara în sala Elisabeta, drama *„Strigoii"*.

De data aceasta, spectacolul omagial conţinea pe lângă nivelul excepţional al interpretării—datorit prezenţei *Agathei Bârsescu* şi o altă notă excepţională. In rolul lui *Oswald* avea să apară un tânăr avocat ieşan, dl. C. *Kron*.

Auzisem în mod vag despre aptitudinile teatrale ale d-lui *Kron*. Nu'l văzusem însă niciodată. Mai bine zis, nu'l auzisem, de vreme-ce nu apăruse încă pe vre-o scenă de teatru, ci activitatea d-sale se limita la recitări la diverse festivaluri.

Ca atare, nu mică ne-a fost surprinderea auzind, că pentru debut şi-a ales un rol atât de greu ca acel al tinărului *Alwing*. Dar mai ales nu ne-am putut opri emoţia, când de la primele scene, am întrevăzut în ce condiţiuni cu adevărat surprinzătoare s'a prezentat debutantul.

Trecem peste partea pur tehnică, adică memorizarea excelentă a rolului, siguranţa pe scenă şi admirabila *participare efectivă* la toată acţiunea dramei, deşi tocmai aceastea cad greu în cumpăna unui actor, care se găseşte la primii paşi pe scenă.

Dar *esenţialul*, care face să frizeze oare-cum senzaţia, a fost intelectualizarea şi veridicitatea sau dacă voiţi, *autenticitatea*

(Continuarea în pag. 4-a)

Reumatismul se manifestă prin dureri acute în oase, încheeturi şi muşchi, dificultăţi la mers sau în mişcări, frig la extremităţi şi dureri la rinichi.

Aceste dureri dispar după primele zile de cură de „URODONAL".

Produsele Chatelain

2 et 2 bis Rue de Valenciennes

PARIS

15 Grands Prix

Reumatism
Gută
Artritism
Piatră
Sciatica
Dureri la Rinichi

URODONAL

De vânzare prin farmaciile şi droguerii

Exclusivitatea Generală „Drogueria Standard" 2 Str. Zorilor 2, Bucureşti

TEATRUL SIDOLI

AVARUL

Trupa WIKT

Mercuri 25 April
Prima reprezentaţie

de Moliere — *Vor urma apoi succesiv:* Joi 26 Aprilie **Zodia** de Charles Mere — Vineri 27 **Orfana** de Gordin — Sâmbătă 28 **Nunta Condamnatului** de Sekler — *Duminică 29 Aprilie ultima reprezentaţie, comemorarea centenarului marelui dramaturg filosof* **HENRIK IBSEN,** se va juca **NORA** *opera lui principală.*

Biletele la Sidoli.

Tabletele de

Pyramidon

sunt întotdeauna gata să vă ajute în:

Nevralgii, sciatică, dureri de cap, dinţi şi urechi.

Oricine îşi poate cumpăra

ambalajul mic, trei tablete în plic.

Efectul garantat numai prin ambalajul original „Meister Lucius"

De vânzare

Una vie în comuna Bucium, Jud. Iaşi, suprafaţă 1 ha. 74 arii şi 41 c. arii, având 150 tufe vie americană, 60 pomi fruotiferi şi diverşi alţii precum şi 2 corpuri de casă, cu atenanse perfectă stare, avere dotală a D-nei Ortansa Locot. Cristescu.

Vânzarea are loc la 26 Aprilie 1928, ora 1 p. m. la Trib. Iaşi s. III-a, începându-se de la 120.000 lei.

Atenţiune!!

Important pentru oricine doreşte, fac şedinţe Hipnotice Spirituale, *având un mediu bun preparat pentru*: descoperire furturi, crime, persoane dispărute, a vedea tot ce se petrece, sau ce se face? ce vorbeşte? alte persoane din alte localităţi, sau a afla orice secret al lor dintr'un timp anumit. Având numai adresa acelor persoane.—Pentru descoperiri de furturi data când s'a făcut şi se urmăreşte toate mişcările Hoţului, ce vorbeşte, unde se duce cu furtul etc. Şi în chestii de dragoste, sau familiar se pot urmări persoanele ca distracţii, In invenţie mea de calcul în *„cifre"* prezic orice interese — serioase la persoane serioase, afaceri, boaie, judecăţi, comerţ. Desleg şi lămuresc orice mistere sufleteşti, amoroase, căsătorii, discreţia sigură, toată ţara prin scris. Consult. 9—12 şi 3—7 jum. etc.

Duminică numai până la unu.

Spiritist, **Prezicător Săvescu, str. Eternităţei No. 58** *prin Târgu Cucului Iaşi*

Sirop iodoferat cu mercur Werner

Specific antisifilitic. Tonic, depurativ şi curativ pentru reconvalescenţii sifilitici

Laboratorul farmaciei Consf. I. Werner Iaşi

La magazinul de **mobile GH. GLINBERG**

Iaşi str. Ştefan cel Mare No. 33 (vis-avis de Bursă)

Au sosit adevăratele **PATURI QUITTNER** din **Viena** (nu **sistem Quittner**) precum şi **pătuţuri** pentru copii, trăsurici din Viena şi scaune adevărate **THONETT** (Viena). Deasemenea tot felul de mobile fine.

Preţuri convenabile

De curând a apărut broşura lămuritoare!

In ea se cuprind multele experienţe de ani de zile despre cauzele, origina şi tămăduirea boalelor de nervi.

Trimit ori şi cui această Evanghelie a sănătăţii, în mod gratuit, numai dacă se adresează la adresa de mai jos.

Miile scrisori de mulţumire dovedesc succesul rapid al acestor cercetări făcute spre binele omenirii.

Cel care aparţine marei armate a bolnavilor de nervi

cine suferă de distrare, silă, slăbiciune de memorie, dureri nervoase de cap, insomnie, deranjări stomahale, greţuri, durerea trupului sau de alte simptome.

Trebue să comandă broşurica mea.

Cine a cetit'o cu atenţie se va convinge că există o cale simplă spre sănătate şi bucurie de viaţă. Nu întârziaţi şi scrieţi chiar astăzi

Ernst Pasternack, Berlin,
S. O. Michaelkirchplatz 13 Abt: 42

In jurul unui incendiu

Primim:

Domnule Director,

Vă rog să binevoiţi a publica în răspânditul Dv. ziar, următoarele:

In ziarul „Lumea" de Duminică am cetit cu surprindere, un reportaj intitulat cu litere mari: *Groaznicul incendiu din cursul nopţei. O sală de teatru în flacări. Panica printre dansatori.*

In textul acelui reportaj se spunea o serie întreagă de neadevăruri, cu intenţiuni cunoscute de scriitor, precum şi a aduce acuzaţiuni Corpului de Pompieri.

Pentru ca opinia publică să fie edificată, precizăm următoarele:

Sâmbătă noaptea la ora 1 s'a anunţat secţia de pompieri Nicolina că s'a aprins cârciuma „Făgădău" situată în şoseaua Naţională Nr. 1.

După 4 jum. minute secţia a sosit la faţa locului, urmată de secţia Bucşenescu care a sosit şi cu autopompa cisterna, sub comanda căpit. Ianovici. Ziarul „Lumea" a adus însă vexaţiuni corpului de pompieri, susţinând un neadevăr, că la sosirea lor, pompierii nu au mai avut ce face.

Ori această magazie care numai teatru nu poate fi numită, a fost din timp îmbibată cu gaz şi a mai ars şi anul trecut, proprietarul urmărind numai despăgubiri.

Pentru a evidenţia reaua credinţă a cârciumarului, este suficient a arăta că reparaţiunea făcută după primul incendiu a fost făcută atât de superficial, încât chiar în toamna acelui an, s'a dărâmat acoperişul omorând doi cai şi rănind grav un trecător.

La ora declarării incendiului nu se afla în cârciumă de cât câteva persoane iar birjari charlestonau pe capra trăsurilor pe diferite străzi.

Cu acest prilej rog direcţia ziarului Lumea de a controla pe viitor ştirile, evitând exagerarea dăunătoare unei unităţi militare care îşi face numai datoria în toate ocaziunile.

Primiţi vă rog domnule director mulţumirile corpului de pompieri.

Comand. Comp. Pompieri-Iaşi

Căpit. Anghelescu

SPRIJINIŢI FLOTA AERIANĂ

Numai la Magazinele de Muzică

FOTESOU

Iaşi str. Lăpuşneanu 29 şi Cuza-Vodă 27

se poate obţine cu

Lei 3600 una Bicicletă „HERMINIA"

plătibil în **Rate mici lunare**

Asemenea au sosit şi noul Tip de

Biciclete cu 3 viteze, 1928

Două furturi în judeţ

Două furturi îndrăzneţe au fost comise astă noapte în jud. Iaşi.

Primul s'a petrecut la moşia Rozpovanu din Bivolari, unde o bandă de tâlhari au spart depozitul de cereale de unde au furat o mare cantitate de grâu, porumb şi ovăz. In urmă tâlharii au dispărut.

Fiind sesizaţi, jandarmii au început cercetările efectuînd o primă arestare asupra săteanului Gh Rotaru din Bivolari, care se crede că nu este străin de acest furt.

*

Alt furt a fost comis tot astă noapte, la săteanul Grigore Mitrofan din com. Holboca-Iaşi.

Prin spargerea unui geam, răufăcători au pătruns în casă, de unde au furat mai multe lucruri casnice şi bani, în valoare de 20.000 lei.

Se fac cercetări pentru descoperirea autorilor.

Crimă la Bucium

In com. Bucium (Iaş) a fost arestat flăcăul Traian Dornea, care este autorul unei crime.

Pe când se afla într'o cârciumă din sat, Dornea s'a luat la ceartă cu săteanul N. Dumbrăveanu, pe care l-a omorât cu o lovitură de cuţit.

Criminalul a fost adus la Iaşi şi înaintat parchetului.

INFORMAŢIUNI

x *Tifos exantematic.*—In Com. Dochia-Neamţ s'au declarat 5 cazuri de tifos exantematic.

x La Municipiu se vorbeşte, că d. Osvald Racoviţă, proectează să avanseze ca directori de serviciu pe d-nii Haralamb şi Duca, doi vechi şi harnici funcţionari.

x Sâmbătă în 28 a lunei curent, va avea loc o serbare, în folosul şcoalei „Petru Pon".

Serbarea va începe la ora 9 seara, şi va fi precedată de o conferinţă.

Comitetul şcolar îşi dă toate silinţele, pentru ca serbarea, la care şi-a dat întâlnire elita oraşului, să fie cât mai grandioasă.

x *Bisericeşti.*—I. P. S. S. Mitropolitul Pimen a plecat aseară la Bucureşti.

— Preotul Iftimie Teodorescu a fost numit monah la Mitropolia Moldovei, în locul ieromonahului Nicodim Progală, numit superior la schitul Tărăţa-Iaşi.

— Călugăriţa Eugenia Zugrăvescu dela mănăstirea Varatec, a obţinut un concendiu medical de 1 lună.

x POLIŢIENEŞTI.—A fost dus la secţie Neculai Pleşcă din str. Păcurari, acuzat că a sustras o sumă de câteva sute de lei din chioşcul de ziare al lui D. Răcanu, din aceiaşi stradă.

— La Brigada de Urmărire este cercetată Catrina G. Ursu din Gâsteşti-Fălticeni, reclamată de femeia Natalia Butnaru din Aroneanu, că i-a furat toate lucrurile din casă.

x In sala societăţei de gimnastică a avut loc Duminică dimineaţă, adunarea generală a Băncei *Leul.* Adunarea a fost prezidată de d. Băjenaru. S'a aprobat bilanţul şi proectul de budget. D-nii Dăscălescu şi Andriu au fost realeşi în consiliu de administraţie; de asemenea vechii cenzori.

Adunarea a acceptat în principiu o propunere, de a se înfiinţa de către societate un car funebru propriu, evitând ca familiile membrilor decedaţi să suporte cheltueli prea costisitoare.

x La poliţie este cercetată Mărioara Botez din mah. Frumoasa, reclamată de d. Carol Hart din str. Sf. Andrei, că i-a dispărut din serviciu, furându-i mai multe lucruri.

x Artistul Ştefănescu dela varieteul „Coroana" a reclamat Brigăzii de Urmărire că i se furau regulat banii ce-i câştiga. In urma cercetărilor făcute a fost arestat Al. Răileanu, din serviciul acelei cârciume, care se introducea în odaia d-lui Ştefănescu şi comitea furturile.

x *Nouă împrejmuire a cantinei studenţeşti.*— De astăzi a început să se dărâme zidul de împrejmuire al căminului şi cantinei studenţeşti din strada Păcurari.

Ministerul instrucţiunii publice contribue cu suma de 75.000 lei pentru construirea nouei împrejmuiri.

Dărâmarea se face de către Primăria Iaşi. In locul vechiului zid se va ridica de jur împrejur un grilaj pe soclu de zidărie şi cu stâlpi.

x In urma unui denunţ—autorităţile ceferiste din localitate au ordonat o serie de descinderi în Tg. Frumos.

x *Scandal şi furt la cârciumă* Cârciumarul C. Băisan din Ţicău a reclamat că eri zi a intrat în cârciumă locuitorul Gh. Stan zis Răţoi tot din Ţicău, care a provocat un scandal enorm.

In timpul scandalului i s'ar fi furat un pachet cu 10.000 lei.

Adânc îndurerata familie a *arhidiaconului Vasile Marţian,* mulţumeşte din suflet înalt Prea Sf. Sale Mitropolitului Pimen al Moldovei şi Sucevei, pentru dragostea cu care a înţeles a conduce la locaşul de veci pe regretatul lor părinte, clerului cari a oficiat serv. divin, Protoereului Niculea şi Gh. Florescu, amici ai defunctului, cari au adus familiei cu această ocaziune servicii nepreţuite, corului mitropolitan şi vrednicului său dirijor, precum şi rudelor, amicilor şi cunoscuţilor, căci luând parte la înmormântare, au adus mângâere în sufletul acelor cari au pierdut pentru totdeauna, pe cel mai scump şi mai iubit proteotor sufletesc al lor.

x Ieri membrii partidului liberal din Iaşi, în frunte cu d. George Brăteanu, au făcut un pios pelerinaj la mormântul regretatului Gh. Gh. Mârzescu. Pe lângă numeroşi ieşeni, au fost de faţă delegaţii din provincii.

Serviciul religios a fost oficiat de Arhiereul Grigorie Leu şi pr. Valeriu Iordăchescu.

Arhiereul Grigorie a ţinut o frumoasă cuvântare, amintind faptele defunctului.

x TEATRALE. — Astă-seară, Teatrul Naţional reprezintă tragedia „Othello" de Shakespeare. In rolurile principale, d-nii Aurel Ghiţescu (Othello) I. C. Damira (Iago) şi d-na Anny Braesky (Desdemona).

— Joi 26 c. se reia succesul stagiunei de iarnă *„Comedia morţii"*, 3 acte de cunoscutul scriitor ieşan, Adrian Pascu.

— Marţi 1 Mai premiera comediei „Nepoftitu" (Le danseur inconnue) de Tristan Bernard. In rolurile prime, d. Mihai Gheorghiu şi d-ra Jeny Ionack.

— Sub conducerea d-lui Vladi Cuzinschy se repetă feeria *„Roadia de aur"* de Adrian Maniu şi Al. V. Teodoreanu.

— După toate probabilităţile, stagiunea teatrului va continua până la 1 Iunie.

După aceea, o echipă în frunte cu dl. Aurel Ghiţescu, va face un mic turneu cu piesa *„Procurorul Hallers"*.

— Vineri 4 Mai, o reprezentaţie extra-ordinară cu piesa *„Romanţioşii"* de Rostand.

D-na *Lucia Braborescu-Hotineanu* interpretează rolul prim feminin.

x Secţiunea locală a partidului social-democrat a hotărît sărbătorirea zilei de 1 Mai printr'o întrunire publică la „Casa Poporului" din Socola, în dimineaţa acelei zile.

x Astăzi s'a redeschis toate şcolile. Elevii şi elevele n'au fost primite fără bilete de sănătate dela medicii circumscripţiilor respective.

x *Prinderea unui hoţ.* Autorităţile poliţieneşti au arestat pe un oarecare I. Blum.

S'a dovedit din cercetări că acest Blum este autorul unui furt de 350.000 lei dela un comerciant din Galaţi.

Bine legat, hoţul a fost trimis aseară la Galaţi.

x Un incendiu a distrus gospodăria săteanului Vasile Plocon din com. Todireşti (Iaşi), producându-i pagube însemnate.

x Primăria a introdus astăzi apel contra hotărârei în refere a tribunalului, prin care s'a oprit dărîmarea casei Hart

x *Furt.*— D. Avram Leibovici din str. Cucu 47, a reclamat poliţiei că prin chei potrivite, necunoscuţi au pătruns în casă şi deschizându-i cu forţa un dulap i-au furat suma de 600 lei linguriţe de argint un ceas de aur etc.

ULTIMA ORA

CATASTROFA DIN GRECIA

46 CUTREMURE INTR'O ZI

DISTRUGEREA CORINTHULUI ŞI IMPREJURIMILOR

Atena 24. — In ziua de 22 April la ora 22,15, un mare cutremur s'a produs în regiunea Corint, la 70 kilometri de Atena. După câteva uşoare ondulări, s'a produs o sguduitură teribilă, urmată de 21 cutremure mai slabe.

Toate comunicaţiile între Corint şi Atena au fost distruse. Multe case s'au scufundat în pământ. Centrala poştei şi închisoarea s'au dărâmat. Deţinuţii au evadat, iar garda a deschis focul asupra lor. Catedrala a fost distrusă. Cutremurul a fost însoţit de ciudate sgomote subterane. Sunt mulţi morţi şi răniţi.

*

In canalul Corint s'au produs valuri uriaşe care au făcut imposibilă mişcarea vapoarelor.

Cutremurul a mai avut efecte dezastroase în Tripolito, Salamata, Peloponez, Lutrac a, Tiato etc. unde pagubele sunt foarte mari. In 20 de secunde au fost prăbuşite casele în 20 localităţi.

La Atena, unde de asemenea s'a resimţit cutremurul, domneşte o panică extraordinară. Populaţia s'a refugiat în câmp. S'au trimes imediat ajutoare şi armată.

*

Atena 24 — La Corint, Silasy, Salamata şi Lutraci s'au prăbuşit 80 la sută din case.

Oraşul Corint a rămas în întuneric din cauza distrugerii uzinei electrice. Străzile au devenit impracticabile. Oraşul are aspectul unui al doilea Pompei. Vapoarele au început să îmbarce populaţia care se refugiază de teama unor noi cutremure.

S'au scos până acum 20 de morţi şi 70 grav răniţi, care sunt îngrijiţi în spitalele improvizate pe câmp.

*

Miniştrii de interne şi justiţie au plecat la locul catastrofei. Preşedintele Condurlotis a lansat un apel pentru ajutorarea sinistraţilor şi a donat personal 20.000 drahme. Guvernul a votat un prim credit de 5 milioane drahme. Preşedintele pleacă astăzi în regiunea devastată.

*

Atena 24.—La Corint au fost distruse 3000 de case. Populaţia sufere de foame.

*

Atena 24 — Serviciul seismografic anunţă că Duminică dela ora 9.15 dimineaţa până la ora 10 seara s'au succedat 46 de cutremure, cu epicentrul în regiunea Patras—Corint. Fenomenul este de natură tectonică, din cauză că se aşează straturile pământului. Nu este exclus să se producă şi alte cutremure.

Dezlegarea misterului din Tataraşi

Studenta Victoria Rentz s'a sinucis

Am anunţat la timp cazul misterios din strada Fulger. Studenta Victoria Rentz care se afla în tratamentul unui medic psihiatru, în una din zilele săptămânii trecute, luând o puternică doză de veronal a căzut într'un somn letargic şi a fost internată în spitalul Sf. Spiridon.

Cu toate încercările medicilor de a o trezi, studenta a dormit într'una până Duminică 22 cr. când a încetat din viaţă.

*

Sezizat despre acest caz, parchetul a dispus ca poliţia să facă noui cercetări pentru a desvălui misterul care înconjura moartea tinerei studente Rentz. Incă dela primele cercetări am arătat că la mijloc este vorba de o sinucidere.

Şi într'adevăr, cercetările ulterioare au stabilit că studenta Victoria Rentz, care era suferindă de mai multă vreme, şi-a pus capăt vieţii înghiţind o doză de veronal, mai mare decât cea prescisă de medic.

DAŢI pentru aviaţie

Asistaţi la prânzul d. Colonel Bălănescu şi-a luat rămas bun dela personalul superior al prefecturei de poliţie, căruia i-a mulţumit pentru concursul dat cât timp a condus prefectura. A răspuns d. director Eugen Closs, declarând că poliţiştii ieşeni vor păstra o frumoasă amintire.

x Finanţii vacante.— Se aduce la cunoştinţa celor interesaţi că la Percepţiile Oraşului Iaşi sunt vacante cinci locuri de agenţi sau impiegaţi stagiari, plătiţi cu salar lunar net de lei 3404 pentru necăsătoriţi, iar cei căsătoriţi având şi un spor de familie proporţional cu numărul copiilor.

Candidaţii vor trebui să aibă ca studii cel puţin 4 clase primare şi serviciul militar satisfăcut.

Petiţiile împreună cu actele cerute se vor adresa direct Percepţiilor respective care vor recomanda pe solicitatori Administraţiei Financiare în posturile vacante.

ECOU

— Reprezentanţa generală pentru jud. Iaşi a societ. „Unirea" a făcut Duminică 22 crt. ora 10 a. m. următoarele plăţi cu avans asupra asigurărilor de căsătorie:

1) Rifca Talik, str. Sărăriei No. 51	Lei	10.000
2) Cerna Spiegler str. Uzinei 8	„	10.000
3) Volf Iţic Leibiş şos. Moara de foc 25	„	10.000
4) Ţalic Mendelovici Podul-Iloaei	„	10,000
5) Basa Avram str. Sărăriei 136	„	10.000
6) Solomon Cohn str. C. A. Rosetti	„	10.000
7) Leon Bandel str. Costache Negri 86	„	10.000
8) Ioan Nicu zis Vasiliu, Ruginoasa	„	10.000
9) Hasa Weiss str. Stihi 8	„	10.000
10) Iţic Maier Iancu str. Rufeni 18	„	10 000
Total Lei		100,000

A doua serie de împrumuturi se va acorda în ziua de 15 Mai a. c.

Profitaţi de ocazie

Mare desfacere de Incălţăminte străină

strada Ştefan cel Mare colţ cu strada Lozonschi

Ultimele câte-va zile mai aveţi ocazie de a cumpăra încălţăminte de cea mai bună calitate în formele şi culorile cele mai moderne şi care se vând cu preţuri extrem de eftine, începând dela **Lei 180** până la **Lei 500** perechea

Fapte nu vorbe

Rog încercaţi şi vă veţi convinge

Mulţumire publică

Fiind greu bolnav am consultat pe dl. *Dr. Ezra Wartemberg* din str. Şcoalei de Arte No. 2, medicul societăţei fraterne „Caritas Humanitas". Prin devotamentul şi priceperea d sale mi-a uşurat mult suferinţele pentru care îi aduc prin această cale vie mele mulţumiri şi-l recomand tuturor suferinzilor.

OIŞIE DAVID str. Cost. Negri membru activ al societăţei „Caritas-Humanitas"—Iaşi

Medicale: Dr. Tarjan Cernăuţi str. Alexandru cel Bun (Dr. Rothgasse No. 5-a) s'a reintors din călătoria sa de studii şi şi-a reluat activitatea în institutul de Radium, Röntgen şi electroterapie

DE ARENDAT 200 Ha. Pământ aproape de Iaşi. A se adresa Bădărău Creditul Urban sau Păcurari 18 la d-na Vasiliu-Bădărău.

DE INCHIRIAT o pivniţă mare şi o camară zidită în centru, a se adresa la ziar.

DE INCHIRIAT IN CENTRU una cameră frumoasă şi antret, iod cată pentru cabinet medical, birou de avocat, societăţi, asemenea şi alte două camere.

A se adresa la ziar.

DE VÂNZARE un motor de 45 cai putere, având nevoie de mici reparaţii, este motor solid, are compresor, pompă, apă şi ţevăria ce ia servit.

Adresa str. Speranţa 8.

DE VÂNZARE casele din str. Speranţei 8, lângă Liceul Internat, se pot vedea între orele 2 a 16 p. m.

Lei 300.000 se plasează cu ipotecă în imobil urban, condţiuni avantajoase. — Informaţiuni: Avocat I. Serafimi, Sft. Sava 15. 7-9 seara sau dim.

LOCUL din strada Oancea No. 11 se vinde întreg sau în parcele a 43.000 lei parcela de 600 m. p. Adresa Maior Ambrozi str. Speranţei 8.

INDIGESTIA

întovărăşită de

DURERI DE CAP, AMĂREALĂ IN GURĂ, INCĂRCAREA LIMBEI ACREALĂ, ARSURI ŞI AMEŢELI.

Se combate cu cel mai bun

PURGATIV NATURAL

APA MINERALĂ

Breazu

NU OBOSEŞTE ŞI NU DEPRINDE STOMACUL ŞI INTESTINELE

APA DE BREAZU are efecte salutare în schimburile nutritive ale organismului, asigură buna stare a stomacului, a ficatului şi a rinichilor; reimprospătează sângele şi contribuind la buna funcţionare a tuturor organelor, menţine sănătatea şi buna dispoziţie.

CERETI IN FARMACII ŞI DROGUERII

Primul scrutin al alegerilor din Franţa

— Succesul partidelor de dreapta —

Paris 24. — Ministerul de interne a publicat eri un comunicat despre rezultatul alegerilor generale. Din 612 circumscriptii sunt cunoscute rezultatele din 602.

Au fost declaraţi aleşi 175 candidaţi, şi s'a declarat balotaj pentru 427 locuri.

Pe partide, au fost aleşi:

72 uniunea republicană democrata (Poincaré).
41 republicani de stânga
15 radicali
16 radicali-socialişti
4 republicani-socialişti
14 socialişti-unificaţi
13 conservatori

In colonii

Din colonii se cunosc 4 rezultate.

In Guadelupa a fost ales un radical şi a rămas un poincarist. In insula Reunion au reuşit radicalii.

Câteva caracterizări

Au fost aleşi cu mari majorităţi miniştrii Herriot, Briand, Tardieu şi Leygues. A reuşit la limită ministrul Bokanovski.

D. Painlevé a căzut în balotaj, lipsindu-i 72 de voturi. A rămas în balotaj şi ministrul Queille precum şi luptătorul pacifist Marc Sagnier.

Au mai fost aleşi ministrul Louis Marin, Taitinger, Malvy. Marginot, marchizul Chambrun, baronul Rotschild, Landry, Laurent Eynac, Borel etc.

Au rămas în balotaj Cachin, şeful comuniştilor, Loucheur, Chautemps, Varennes, Mandel, Renaudel şi Daladier, şeful partidului radical-socialist.

Situaţia lui Leon Blum, şeful socialiştilor, este periclitată faţă de comunistul Duclos care l'a întrecut cu 1600 de voturi.

*

Cercurile guvernamentale cred că uniunea republicană va avea majoritatea suficientă pentru continuarea solidă a guvernării d-lui Poincaré.

Presa de dreapta vorbeşte de pe acum despre triumf.

Presa din stânga subliniază însă faptul că în majoritatea circumscripţiilor partidele socialist şi radical-socialist stau în frunte. Aşa că vor reuşi la balotaj. Socialiştii speră să câştige în total 90 mandate.

Comuniştii au obţinut mai multe voturi decât în alegerile din 1924, dar au puţine şanse la balotaj.

Budapesta manifestează contra tratatului din Trianon

S'a asociat şi legaţia italiană!

Paris 24. — „Petit-Parisien" află din Budapesta că Duminică a avut loc acolo o mare manifestaţie populară împotriva tratatului dela Trianon, manifestaţie la care a participat şi ministrul Italiei împreună cu membrii legaţiei.

Un cortegiu de 20000 de oameri cu steaguri îndoliate s'a dus la legaţia italiană, unde contele Durrini, ministrul Italiei, a luat cuvântul vorbind despre necesitatea refacerii Ungariei mari. A vorbit apoi senatorul italian Gipio pentru renaşterea maghiară şi modificarea tratatelor.

Mulţimea a strigat: Jos tratatul de la Trianon. Seara a avut loc o retragere cu torţe.

DEZASTRUOS INCENDIU LA GALAŢI

40 familii pe drumuri.—50 milioane pagube.— O arestare

Galaţi 24. — Duminică seara la ora 9, un groaznic incendiu a izbucnit în strada Brăilei, cuprinzând mai multe magazine de manufactură şi întinzându-se la sinagoga Rosenberg care a fost complect nimicită.

Au ars magazinele Goldştein et Ornştein, Rotbard et Segal, Isidor Goldştein, Sinagoga Rosenberg, imobilul Goldenberg, proprietatea Spines etc. etc. Au mai suferit pagube fabrica Bohemia şi depozitul ziarului „Universul".

40 de familii au rămas pe drumuri.

In magazine se află marfă în valoare de 20 milioane lei, aduse de curând din străinătate şi care era asigurată pentru 12 mil.

Pagubele totale se urcă la suma de 50 mil. lei

*

Focul a ţinut din seara de Duminică până a doua zi la prânz. Cu prilejul lucrărilor de localizare, au fost răniţi câţiva pompieri şi câţiva muncitori.

Cauzele focului încă nu se cunosc. A fost arestat un paznic al unui magazin.

Impresionantă sinucidere

în gara Iaşi

Un lucrător de la R. M. S. se aruncă înaintea trenului

O impresionantă sinucidere s'a întîmpat astăzi dimineaţă la ora 10 jum. în gara locală.

Lucrătorul Alexandru Berban de la R. M. S. s'a aruncat înaintea unui tren de marfă şi a fost omorît.

Iată cum s'a produs această tragică sinucidere.

Lucrătorul Alexandru Berban în etate de 34 ani, locuia în str. Oancea No. 1 şi de multă vreme căzuse pradă flagelului nemilos care este tuberculoza. El avea trei copii şi înfrunta cu multă bărbăţie greutăţile vieţii. Berban reuşi să-şi construiască şi un cămin în care era adăpostită familia lui.

Dacă era mulţumit că putea duce un traiu liniştit, Berban era în permanenţă îngrijorat de boala care îl rodea.

Salariul său nu-i îngăduia să dea o atenţie deosebită tuberculozei, faţă că se hotărâse să se sacrifice numai pentru ca soţia şi copiii săi să poată duce mai departe un traiu tihnit.

*

Astăzi dimineaţă la orele 7 Alex. Berban s'a dus ca deobiceiu la lucru la lucru la Regie unde a stat până la zece. Cei care l'au văzut au putut lesne constata că lucrătorul era foarte abătut şi par'că îl chinuia un gând ascuns.

De la regie lucrătorul s'a îndreptat spre gară. La un moment dat observând că pe linia şasea venea un tren de marfă, Berban şi-a pus mâinile la ochi, şi s'a aruncat pe linia ferată.

Mecanicul trenului n'a mai putut frâna la timp astfel încît lucrătorul a fost oribil mutilat.

S'a anunţat imediat poliţia gării şi d. comisar G. Popa a început de îndată cercetările.

Cadavrul sinucigaşului a fost transportat la morga spitalului Sf. Spiridon. *Rep.*

Italia face spionaj în Austria

Viena 24 — Ieri s'au publicat detalii asupra spionajului descoperit acum câteva săptămâni. Sânt arestaţi foştii ofiţeri Eugen Reindl şi Gerhardt Müller, care au furat documente dela ministerul de războiu şi le-au comunicat Italiei.

Documentele se referă la mişcările de trupe prevăzute de Austria, în cazul când armata italiană ar vrea să treacă în ajutorul Ungariei.

In ajutorul lui „Bremen"

New-York 24.—Avionul Ford pleacă cu piesele de schimb pentru repararea lui „Bremen", a pornit din Murray—Bay şi a fost silit să ateriseze la Dowen-Island.

Aviatorul Chamberlain care a sburat anul trecut peste Atlantic, va pleca la Greenly-Island pentru a felicita personal şi a da ajutor aviatorilor germani.

Există pământ la Polul Nord

Strălucitul zbor al lui Wilkins

Berlin 24.—Aviatorii Wilkins şi Nelson au sburat peste polul Nord aterisând la Spitzberg. Ei au făcut drumul Alaska-Islanda în 22 ore, şi au fost siliţi să ateriseze într'o regiune pustie unde au stat 5 zile.

*

New-York 24.— Aviatorul Wilkins care a făcut strălucitul sbar peste polul Nord, declară că au zărit pământ în regiunea polului.

Alt cutremur în Bulgaria

Regele Boris n'a fost rănit

Sofia 24—In noaptea de Duminică spre Luni s'a produs un nou şi violent cutremur de pământ cu epicentrul la Filipopoli şi cu direcţia spre Constantinopol.

*

Belgrad 24— Noul cutremur din Bulgaria s'a resimţit la Belgrad.

Svonul cum că regele Boris ar fi fost rănit, se dezminte categoric. Regele este sănătos şi se ocupă de ajutorarea sinistraţilor.

*

Bucureşti 24.—D. Dinu Dumbravă, redactorul ziarelor „Adevărul" şi „Dimineaţa" s'a înapoiat din Bulgaria cu interesante fotografii şi reportagii despre cutremurul de pământ.

El povesteşte lucruri înfiorătoare în legătură cu distrugerile din Filipopoli şi despre panica populaţiei.

O comisie pe specialişti şi experţi a stabilit la Filipopoli pagube de peste un miliard leva.

INFORMAŢII

x De la inspectoratul sanitar — Iată cum a decurs licitaţia, pentru diversele lucrări sanitare ce s'a ţinut Vineri la inspectoratul sanitar.

S'au prezentat concurenţi, d-nii Danielini, inginer Cernătescu Verussi şi Vasile Antoniu reprezentând cooperativa „Hărnăcia" Macor şi Forgerini.

Construirea unui garaj pentru inspectorat, s'a adjudecat asupra d-lui Danielini care a avut oferta cea mai redusă de 783 mii lei.

Restaurarea institutului de chimie, s'a adjudecat asupra d-lui Macor, pe suma de 490.550 lei.

Efectuarea reparaţiunelor necesare la Ospiciul Socola, a fost obţinută de d. Forgerini, pe preţul sub devis de 388.880 lei.

In fine restaurarea spitalului de la Stânca, a fost adjudecată asupra d-lui Macor, cu suma de 240,383 lei.

EAU DE COLOGNE • PARFUM

FLEUR DE TABAC

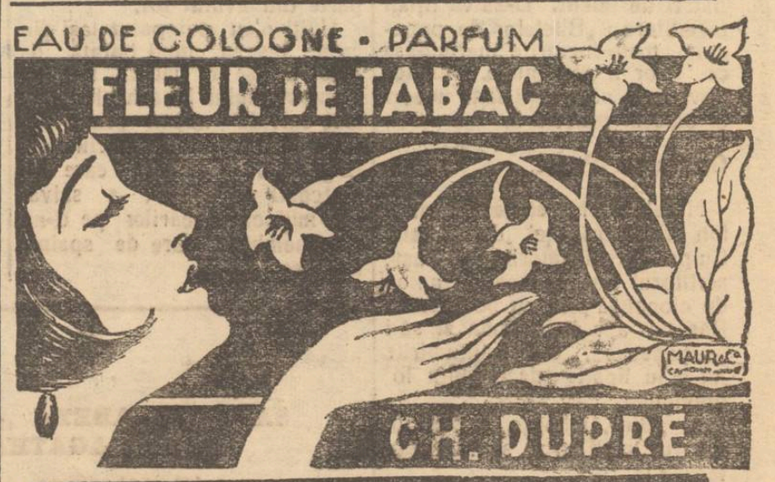

CH. DUPRÉ

Depozitul Lupu Stănescu

Iaşi, str. Pantelimon 11 (Tg. Cucului)

Cu ocazia campaniei de **lucrări,** anunţă Onor. Clientela că este asortat cu toate **materialele** de **construcţie** ca: **Var alb, Var stins, Ciment** Brăila, **Gips** Turda, **Alabastru, Cărămizi** refractare, **Pământ** chamot, **Mozaic** toate culorile, **Praf** de piatră, **Cărămizi** de **zid** şi **Sobe, Ţigle** pentru **acoperiş, Fier** pentru **Beton armat, Catran, Cărbuni** de **Silezia** p. forjă, **Coks, Trestie, Asfalt** turte, **Bitum** (smoală).

Imprumută clienţilor **Cazan** p. topit **Asfalt.**

Vinde cu preţurile cele mai reduse.

Desfide orice concurenţă.

ȘTIRI DIN ȚARĂ ȘI STRĂINATATE

ASPECTE

In vreme de cutremur...

(Continuarea din pag. I-a)

bnnie lentă și fiecare își făcea grăbit inventarul activității sale surprinzîndu-se regretând că ar fi putut face mai mult, că moartea vine prea timpuriu și că, în orice caz, e nemeritată în mod atît de brutal.

O lașitate imensă copleșise impertinența de până în ajunul cutremurelor în ajunul cutremurelor; în ochii tulburi apăreau întrebări inutile, glasurile se făcuse înecate ca de sughițul suprem și fiecare își calcula posibilitățile de a dăinui mai departe ca un sistem personal de apărare pe care nu-l destăinuia nici celui mai apropiat dintre semeni.

Dacă nu putem găsi în noi puterea de stăpânire în fața morții iminente, e în zadar tot sbuciumul nostru, e vană toată alergarea noastră după cuceriri științifice. Sau, în orice caz, desidealizarea noastră în raport cu stăpânirea materialismului care se întinde, nu e de natură să ne întărească în împrejurările grele și iremediabile.

„Regele creațiunii" e o lamentabilă fantaşă în fond.

G. SPINA

„OPINIA"

literară și artistică

(Continuarea din pag. I-a)

Intr'o zi, o femeie bătrână, care nu dispreţuia regimul carnivor, veni la moşia sa Iasnaia-Poliana. Când se puseră cu toţii la masă, bătrâna găsi o găină legată de scaunul ei.

— „Această pasăre e pentru d-ta;—zise Tolstoi—dar trebuie s'o tai singură. Dintre noi, nimeni n'ar avea acest curaj".

Lumina potrivită.

Poetul irlandez W. B. Yeats, titularul premiului Nobel, se interesa întotdeauna de punerea în scenă a pieselor lui. In cursul unor repetiţii la Teatrul Abbey din Dublin, el se sfădea cu tehnicienii din cauza eclerajului puţin suficient. După numeroase încercări, un scurt circuit electric provocă un început de incendiu.

Foarte entuziasmat, Yeats exclamă:

— „Perfect, aceasta e lumina potrivită".

— „Vă cred, răspunse directorul teatrului, dar ea ne ar costa prea scump".

In urma acestui argument, se spune că poetul a renunţat să mai insiste...

Editura Arghezi.

In actuala criză de edituri, poetul Tudor Arghezi proectează să ajute pe tinerii începători de talent. D-sa va tipări în editura „Biletelor de papagal" toate lucrările merituoase ce-i vor fi prezentate. Ceiace dovedeşte că poeţii sânt uneori şi oameni practici!..

Ouăle de Paşti.

Marele literat englez Chesterton are un nepoţel de 8 ani. Cu prilejul sărbătorilor de Paşti, scriitorul i-a făcut cadou un ou de ciocolată plin cu bomboane. Băeatul a venit a doua zi să-i mulţumească, dar mulţumirile lui erau lipsite de căldura lo obicinuită.

— „Bine, îi spuse Chesterton, dar tu n'ai aerul să fii satisfăcut?!"

Copilul mărturisi cu sinceritate:

— „Să vezi unchiule, eu credeam că ouăle de Paşti nu se vând decât cu duzina".

Un plan financiar.

Spiritualul Tristan Bernard primi odată în vizită pe un mare financiar, care-i expuse toate succesele afacerilor sale.

— „N'aţi vrea, îi spuse Tristan Bernard, să vă indic eu o excelentă operaţiune?"

— „Care?" — întrebă financiarul curios.

— „Cumpără toate conştiinţele contimporanilor noştri pentru ceiace valorează şi revinde-le apoi, pentru ceiace se evaluează ele însăşi".

x Doctorul **Brener** *specialist mamoş*, boli de femei, consultă dela 2 până la 6 p. m.

GROAZNICUL INCENDIU DIN BACAU

7 MAGAZINE COMPLECT MISTUITE DE FLACARI. PAGUBELE INTREC SUMA DE 10 MILIOANE.

Bacău 24. Am anunţat la timp groaznicul incendiu isbucnit în noaptea de Sâmbătă spre Duminică şi care în interval de câteva ore a mistuit complect 7 prăvălii din str. Mare.

Intensitatea cu care a izbucnit incendiul, a periclitat întregul cartier comercial şi chiar o bună parte din oraş.

La ora 1 jum. s'a dat alarma. La locul dezastrului au sosit imediat d-nii: procuror Adamt Poliţai Gh. Fălticineanu, Comandantul de sergenţi Antochi şi comisarii Moldoveanu şi Filipescu.

Imediat au sosit şi pompierii ub comanda d. căpitan Tutuneru şi plut. Huţanu care împreună cu pichetele de incendiu ale garnizoanei au început opera de salvare.

Lucrul terminându-se, lucrătorii brutăriei Mihăescu — de unde a luat naştere focul—s'au dus să se culce, când fură surprinşi de mirosul şi fumul care veneau din podul clădirei.

Focul ia proporţii

Alimentat fiind de un vânt puternic, focul s'a întins vertiginos, cuprinzând în scurt timp proprietatea d-lui Ettingher şi magazinul de coloniale al d-lui Hirschembeim.

Pompierii au făcut acte de bravură. Se cuvin toate laudele d-lui căpitan Tutunaru şi plut. Huţanu. La un moment dat focul ameninţa să ia proporţii i mense.

Sunt cuprinse de flăcări prăvălia văduvei Sura Gherşin, Brutăria Blajevici, prăvăliile lui Moritz Zeiden, Iţic Wolf şi Mendel Istvic. Se cere ajutorul pompelor de la fabricele din localitate.

Răspuud chemării motopompete fabricilor dr: Perlbergher, Filderman şi Izvoranu.

Panica în oraş

După cum am mai spus str. Mare constitue cartierul comercial al oraşului Bacău, să fi fost un vânt ceva mai puternic, am fi înregistrat un dezastru asemănător celui din 1926.

Limbi uriaşe de foc se vedeau dela mari depărtări. Intreg oraşul era în pictoare. Locatarii vecini au început să-şi evacueze lucrurile.

Toată noaptea a domnit o panică de nedescris în rândurile populaţiei oraşului nostru.

Scene impresionante

Focul luând imediat proporţii, toţi locuitorii caselor incendiate au fost surprinşi dormind. Mulţi dintre ei nu şi-au dat seama de pericol decât atunci când focul mistuise deja o mare parte din avutul lor.

Mulţi n'au mai putut ieşi din casă, ieşirea fiind barată de limbi uriaşe de flăcări. Familia comerciantului Hirschenheim, a fost salvată numai graţie abnegaţiei agentului Grigoriu dela Brigada de Siguranţă care cu pericolul vieţei sale, a salvat din mijlocul flăcărilor pe d-na Hirschemheim care de spaimă leşinase în pat.

Alături de brutăria Mihăescu se afla prăvălia văduvei Sura Gherşin, care n'avea nici un lucru asigurat.

Localizarea incendiului

După o muncă uriaşă depusă de pompieri, motopompele fabricilor şi pichetele de incendiu ale garnizoanei, focul a putut fi localizat la ora 6 dimineaţa. Măsurile de ordine luate de către d. poliţai Gh. Fălticineanu au contribuit mult la localizarea incendiului. S'a remarcat ca deobiceiu lipsa de apă.

Cine a fost păgubit

In primul rând a fost păgubit brutarul Mihăescu căruia pe lângă numeroasele utensile din brutărie, i-a ars o mare cantitate de pâine şi făină. De asemeni la Brutăria Blajevici a ars o mare cantitate de saci noi, pâine fabricată şi făină.

Magazinul de coloniale a d-lui Hirschemhein a fost complect distrus. Au fost deasemeni arse complect prăvălia comercianţilor de sticlărie Moritz Leiden, casele şi prăvăliile domnilor Ettingher, Iţic Wolf şi Mendel Istvic.

Pe lângă clădirile şi prăvăliile situate în strada Mare, au mai fost distruse şi un mare număr de atenanse şi magazii.

Pagubele se urcă la peste 10 milioane lei.

Al doilea incendiu în aceiaşi noapte

In momentul când focul era în toi în str. Mare s'a declarat un violent incendiu la fabrica de cufere Crelustian din strada Ernei.

D. căpitan Tutunaru a trimis imediat o echipă de pompieri, împreună cu motopompa fabricei dr. Perlheghei, reuşind în puţină vreme să localizeze incendiul.

Aci s'a distins comisarul Filipescu care a menţinut ordinea şi a dirijat opera de salvare.

Ionel Bistriţeanu

Răsbunarea mamei lui Terente

In satul Carcaliu (jud. Brăila), satul de origină a lui Terente, s'a declarat un puternic incendiu la locuinţa femeii Partinov. De aici flăcările au cuprins şi locuinţele vecinilor, ameninţând întreg satul.

Ancheta a stabilit că focul a fost pus de către mama lui Terente, care apoi a dispărut din comună. Ea a dat foc casei femeii Partinov, al cărei bărbat l-a denunţat pe Terente. Şi astfel mama, în durerea ei, a răzbunat moartea fiului iubit!...

x In curând apare:
ADAM
mare magazin literar şi social
150—200 pagini lunar
Redactor: I. LUDO.

CRONICA DRAMATICA

de Wratislavius

SALA ELISABETA „STRIGOII"
cu d-na AGATHA BÂRSESCU

(Continuare din pag. I-a)

tipului prezentat. Aceasta este în general numai apanajul actorilor de rang, care descompun şi analizează în detalii cele mai line părţi şi din acestea reconstruesc apoi un tot într'o deosebită armonizare arhitectonică.

Să fi fost numai instinct, intuiţie sau să fi avut la bază interpretarea un detaliat studiu atât teoretic cât şi pe viu al *paraliziei generale*, nu ştim. După cum nu ştim—şi în orice caz n'am putut observa, până la cât s'a sumat învăţătura şi îndrumările date de către geniala parteneră d-na *Bârsescu*.

Ştim însă că *Oswald* al d-lui *Kron* ne-a impresionat puternic, care deşi tamintindu-ne interpreţi de seamă, ne-a lăsat totuşi să distingem neted, partea personală a interpretului. Aşa fel, că ne credem îndreptăţiţi a vedea în acest talent tânăr un element de valoare pentru teatrul românesc.

Evident, că perfecţionarea dicţiunii şi o mai amplă studiare a gradaţiunei ar fi şi mai avantajoase pentru afirmarea d-lui *Kron*.

Dar încă odată, repetăm: interpretarea rolului lui *Oswald* ne-a surprins deosebit de agreabil şi nu putem decât îndemna pe d. *Kron* ca în curând să ne ofere interpretarea unui alt personaj tot atât de precis conturat ca şi acel al eroului din drama „*Strigoii*" din spectacolul omagiul de Vineri seara.

Salutăm acest debut cu toată simpatia, aceiaşi cu care a fost subliniată de către numeroasa azistenţă, care a aplaudat călduros atât pe *Oswald* al d-lui *Kron*, cât şi maestra interpretare a ilustrei şale partenere, d-na *Agata Bârsescu*.

W.

Serbătorirea d-lui Gh. Brătianu

O manifestare politică moldovenească

Ieri, fiind ziua onomastică a d-lui prof. George Brătianu, şeful partidului liberal Iaşi, membrii organizaţiei locale şi parlamentarii din Moldova împreună cu delegaţiile tuturor judeţelor, au vizitat pe d. Brătianu şi i-au făcut o deosebită manifestaţie de simpatie.

La şampanie, d. *C. Toma*, vice-preşedintele Senatului, în numele organizaţiei liberale ieşene, l-a asigurat pe d. Brăteanu de încrederea şi devotamentul întregii organizaţiuni.

D. *Ramiro Savinescu*, şeful partiuului liberal din Botoşani, în numele Moldovei, a urat sărbătoritului să continue opera părintelui său.

D. *Osvald Racoviţă*, primarul municipiulu, a exprimat felicitari din partea ieşenilor.

D. *Eduard Lăzărescu* a adus urările popu aţiei din judeţ.

D. senator *Ioan Botez*, toastând, a amintit de mar a manifestaţie culturală ce a avut loc la Bucur şi din iniţiativa neu tatului Ion Brăteanu, manifestaţie care înseamnă o renaştere a vieţii noastre politico-culturale, precum şi de documentata cuvântare pe care d. George Brăteanu a rostit-o cu prilejul votării l gii învăţământului secundar. Vorbitorul închină pentru d. G. Brăteanu.

Săteanul *Neculai Profir* din Stânca, împreună cu o delegaţie de săteni, conform tradiţiei, a adus d-lui Brătianu un miel gras. Deasemenea păr. *Vuza* a oferit sărbătoritului o frumoasă icoană.

La sfârşit, d. *George Brăteanu* a mulţumit tuturor pentru cuvintele adresate, exprimându-şi dorinţa ca aceleaşi sentimente, care au animat organizaţia liberală subt conducerea lui Gh. Gh. Mărzescu, să continue şi în viitor.

O pruncucidere în Tomeşti-Iaşi

O oribilă pruncucidere a fost descoperită eri în com. Tomeşti Iaşi.

Sub un podeţ de pe şoseaua Iaşi—Tomeşti, a fost găsit cadavrul unui copilaş de sex masculin de 5—6 luni.

Cadavrul prezintă urme de violenţe pe corp.

Se fac cercetări pentru descoperirea mamei criminale.

Un elev dela liceul militar din Chişinău

încearcă să se sinucidă în localitate

Aseară la orele 8 circomscripţia IV poliţienească a fost înştiinţată că pe str. Ioan Creangă se găseşte un tânăr elev de la un liceu militar în stare gravă. Imediat un delegat al poliţiei s'a dus la faţa locului, unde a constat că este vorba de o încercare de sinucidere.

Tânărul a fost transportat de îndată la spitalul israilit unde i s'au dat primele ajutoare.

*

Tânărul sinucigaş a declarat că se numeşte Gh. Sava şi este elev în clasa IV la liceul militar din Chişinău.

El e originar din Botoşani şi n'are părinţi. Intâmpinând greutăţi, a putut ajunge în clasa IV de liceu.

Dar acum nu mai avea cu ce să-şi plătească taxa. Şi de aceia s'a hotărât să-şi pue capăt vieţii.

Aseară el şi-a procurat patru pastile de sublimat şi s'a dus pe str. I. Creangă unde la un moment dat, nefiind observat de nimeni şi-a pus planul în aplicare.

In urma ajutoarelor ce i s'au dat la spitalul israelit, Sava a a fost transportat şi internat în spitalul militar.

Au fost sesizate şi autorităţile militare.

Rep.

SPRIJINIŢI FLOTA AERIANĂ

Inmormântarea arhidiaconului Marţian

Duminică după amiază la orele 2, a avut loc înmormântarea mult regretatului arhidiacon V. Marţian.

Un pubic numeros, în frunte cu preoţimea ieşană, s'a adunat la Mitropolie unde s'a oficiat un serviciu religios de către I. P. S. S. Mitropolitul Pimen, P. S. S. Arhiereul Grigore şi P. S. S Arhiereul Ilarion Băcăuanu.

Au rostit cuvântări I. P. S. S. Mitropolitul Pimen, şi protoereu Niculea, din partea preoţimei oraşului şi judeţului Iaşi, părintele Tincoca, din partea soc. „Cleru", pr. N. Oniceanu, din partea seminarului Veniamin, şi pr. Gheorghiţă, directorul Mitropoliei.

Toţi vorbitorii au arătat valoarea arhidiaconului Marţian ca om şi ca minunat cântăreţ bisericesc.

Apoi cortegiul funebru a pornit spre cimitirul Eternitatea, unde a avut loc înhumarea, în jalea sinceră a asistenţei.

INFORMAŢII

x Astăzi dim. au trecut prin gara Iaşi în drum spre Chişinău d-nii gen Davidoglu, comand. jandarmeriei şi Romulus Voinescu director generul al siguranţei statului, spre a lua măsuri în vederea serbărilor unirii Basarabiei care vor avea loc la 29 April.

Din Iaşi a plecat azi dim. la Chişinău d. ministru Inculeţ, spre a prezida ultimele consfătuiri asupra marilor serbări de Duminică.

x D. maior Argeşeanu noul comandant al aviaţiei Iaşi şi d. general Rudeanu inspectorul general Rudeanu inspectorul general al aviaţiei, au sosit eri în localitate.

x *Accident de automobil.*— Maşina soc. de asigurare „Unirea" Ploeşti—în care se aflau directorul general al Societăţei H. Levy şi reprezentantul societăţei din Vaslui—s'a răsturnat pe şos. Bârlad-Vaslui.

Pasagerii şi şoferul—fiind serios răniţi—au fost internaţi în spital.

x *Sinuciderea unui soldat.* — Soldatul Salamatin Grig. din Reg. 18 Inf. Gorj—originar din Bălţi — fiind în Iaşi la hotelul „Coroana", şi-a tras două gloanţe de revolver în tâmplă.

El a fost internat în spital. Cauza acestui act, este boala.

x De la poşta gării Iaşi, s'a furat un colet conţinând 13 kgr. de beteală.

x Sâmbătă noaptea, un incendiu a distrus cârciuma „Făgădău" din Sos. Naţională, proprietatea d-lui Riven Leib. Se crede că focul este pus. Poliţia face cercetări.

x D. I. G. Duca, ministru de Interne a telegrafiat guvernului că va sosi în ţară Vineri 27 April.

x Doamnele şi domnişoarele care lucrează pentru Bazarul Asociaţiei, Creştine a Femeilor, sunt rugate să binevoiască a aduce lucrurile isprăvite la sediul Asociaţiei, sau la d-ra H. dr. Ştefănescu-Galaţi, str. Lascar Catargi No. 12.

x Sâmbătă după amiază d-nii judecător de instrucţie Pogonat, procuror Mocănescu însoţiţi de delegaţi ai Siguranţei, au făcut câte o descindere la locuinţa lui Corneliu Zelea Codreanu din str. Florilor şi la sediul Asociaţiei „Arhanghelul Mihai".

Cercetările sunt în legătură cu agresiunea săvârşită asupra d-lui ing. Gr. Bejan.

x Intrucât birjarii nu respectă regulamentul de a fi prezenţi în gară la sosirea trenurilor, prefectura poliţiei a luat măsuri severe ca de acum înainte oălătorii care sosesc în Iaşi, să găsească în gară trăsuri suficiente şi la timp.

x Joi seara 26 curent se închide expoziţia de caricaturi şi figurine ieşene a d-lui Jean Melle.

Persoanele cari au reţinut din lucrările expuse sunt rugate a le ridica până la acea dată.

x Mâne Mercuri se redeschide cantina studenţească din Păcurari.

x La serbările dela Chişinău care au loc Duminică cu ocazia împlinirii a 10 ani dela unirea Basarabiei; vor participa din partea Universităţii ieşene, rectorul şi decanii, precum şi o delegaţie studenţească.

x La sediul Sindicatelor Muncitoreşti din str. Lt. Col. Langa, a avut loc o consfătuire a conducătorilor muncitorilor în vederea serbărei zilei de 1 Mai.

— Magazinele de **Muzică „Fotescu"** Iaşi, str. Lăpuşneanu 29 şi strada Cuza Vodă 27, anunţă Onoratei sale Clientele că a sosit originalul şi mult aşteptatul **„Avant de Mourir"** executat de **„Bulanger"** care se găseşte de vânzare numai la Magazinele **„Fotescu"**.

„Universala"
Soc. Română de Asigurări Generale
PLOEŞTI
str. Spitalul Predingher 6
Angajează un Reprezentant destonic şi versat în a face Achiziţiit

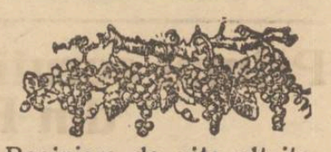

Pepiniera de viţe altoite
FODOR GABOR Focşani
a început expedierea viţei de vie.
Cereţi catalog gratis.

MINISTERUL AGRICULTURII SI DOMENIILOR
Direcţia învăţământului agricol

PUBLICAŢIE

Pe baza D. M. No. 14.651 din 9 Aprilie 1928, prin care s'a aprobat lucrarea, se aduce la cunoştinţa generală că în ziua de 7 Mai 1928, ora 10 dim., se va ţine licitaţie publică la Serviciul de arhitectură al Casei Centrale a împroprietăririi, pentru construcţia căminului şcoalei superioare de agricultură din Hârlăstrău.

Licitaţia se va ţine în conformitate cu legea contabilităţii publice şi cu condiţiunile generale a întreprinderii de lucrări publice. D-nii concurenţi vor depune odată cu oferta şi o garanţie de 6 la sută la valoarea lucrărilor în numerar sau efecte garantate de Stat.

Se atrage atenţiunea d-lor concurenţi că: garanţia fie în numerar fie în efecte trebue să se consemneze la Casa de Depuneri sau la vreo Administraţie Financiară şi numai recipisa ce li se va libera o vor depune în ziua licitaţiei.

Devizele, planurile şi orice alte informaţiuni, se pot obţine în orice zi de lucru la serviciul de arhitectură al Casei Centrale de împroprietărire între orele 11—13 p. m.

No. 12.943.

R. M. S.
Direcţiunea Fabricei de Tutun din Iaşi

Publicaţie

Se aduce la cunoştinţa amatorilor, că în ziua de 8 Mai 1928, ora 11 dimineaţa, se va ţine licitaţie cu oferte închise, în biroul Direcţiunei, pentru vânzarea a:

1). Una maşină cu vapori de 45 H. P., orizontală tip Ferd. Kühnel.

2), Un motor de benzină de 20 H. P. Internaţional Harvester.

3). Un autocamion de 28 | 35 H. P. încărcătura a 2 tone marca Selden.

4). Un autocamion de 45 H. P. încărcătura 3, 5 tone marca Fiat.

5). Un autocamion de 28 | 35 H. P. încărcătura a 2 tone marca Federal.

Toate aceste maşini se pot vedea în orice zi de lucru între orele 9-12 şi 14-17 la această Manufactură, cerând orice relaţiuni şefului mecanic.

Licitaţia se va ţine conform art. 72—83 din legea Contabilităţei Publice.

Supra oferte nu se admit.

Direcţiunea

-IAȘI-
Biblioteca Universității
Loco

3 LEI EXEMPLARUL

JO 26 APRILIE 1928

ABONAMENTE

Lei 1000 pe un an
„ 500 .. „ 6 luni
„ 300 .. „ 3 luni

OPINIA

ZIAR POLITIC COTIDIAN

ANUNCIURI
se primesc la toate
Agențiile de Publicitate
și la
Administrația ziarului
Iași—Str. Gh. Mârzescu 17

SENSUL ALEGERILOR DIN FRANȚA

——

Primele rezultate ale alegerilor parlamentare din Franța sunt favorabile grupărilor de subt influența d-lui Poincaré. Deși două treimi din numărul viitorilor deputați au căzut în balotaj unde fără îndoială socialiștii și radicalii vor obține numeroase mandate, de pe acum se poate afirma că opinia publică franceză a oscilat spre dreapta. Această schimbare va surprinde pe mulți.

De peste treizeci de ani, democratismul marei republici din occident a fost în continuă creștere. Afacerea Dreyfus a produs o mare prefacere în politica Franței. In această luptă formidabilă pentru justiție și democrație, au triumfat partidele de stânga, care au intronat un regim nou, de libertăți și republicanism sincer și integral. Atunci s'a întemeiat, cum spune d. Albert Thibaudet, republica profesorilor care a făcut reformele bisericești și a câștigat marele războiu.

Impotriva spiritului pozitivist și logic intronat de „profesorii" care au condus Franța în ultimele decenii, a început de puțini ani o reacțiune mai puternică, prin grupurile regaliste și catolice, dar influența lor se menține deocamdată numai pe terenul luptei de idei. Regaliștii nu au aproape nici o forță politică și electorală. Iar unii catolici sunt în același timp republicani convinși și ferventi apărători a tuturor drepturilor câștigate în favoarea masselor populare. Insuși d. Poincaré, în politica internă, are un program republican și democrat.

Cea mai strălucită dovadă că în Franța libertățile au o forță stabilită pe baze adânci și puternice, e faptul că nici războiul nici încurcăturile cu chestia Ruhrului, nici amenințarea prăbușirii francului nu au adus măcar clătinarea regimului parlamentar, necum intronarea vreunui dictator ca în alte state europene. Așa dar, rezultatul alegerilor actuale nu trebue comentat ca un succes reacționar, nici ca o lovitură contra marilor principii democratice. Francezii n'au votat pe d. Poincaré din motive politice care de astădată au fost lăsate pe planul al doilea, pentrucă mai întâiu, toată lumea se îngrijea de chestia francului. D. Poincaré a fost acela care a oprit prăbușirea monedei franceze acum doi ani. Era firesc ca acum, când consolidarea francului nu s'a terminat încă, francezii să-i acorde mai departe încrederea.

Și dacă judecăm din punctul de vedere al intereselor care dictează atitudinea momentului, se poate spune că au procedat înțelept alegătorii francezi.

Ei au preferat ca, întârziind cu un moment progresul politic și social, să-și asigure valoarea biletelor de bancă, strânse cu atâta greutate, în ciorapul tradițional.

I. L.

Zborul la Pol

Aviatorul australian *Wilkins* care a executat strălucitul zbor asupra Polului Nord, descoperind existența pământului în acea regiune.

In pag. III-a
Ultima Oră
telegrafică și telefonică

Se pregătește zborul peste Pacific

Aviatorul american George R Pond, împreună cu aviatorul australiau Kingsford Smith, pregătesc un zbor de la New-York peste Atlantic până în Europa; apoi zborul peste Asia până în Japonia. Deacolo, vor încerca să zboară *peste oceanul Pacific*, prin insule e Midway și Havai, până la San-Francisco.

Aviatorii vor să facă astfel înconjurul lumii, în 24 zile.

Pe dealtă parte, aviatorul american Bert Hall se pregătește să pornească la începutul lunii Mai, din Statele-Unite, *peste Pacific*, până la Tokio. Dacă zborul acesta îi reușește, atunci Hall va continua și el raidul în jurul lumii.

Din toată lumea

——

Cea mai frumoasă femee din lume —La Galveston (Statele-Unite) va avea loc în ziua de 2 Iunie un concurs internațional de frumusețe feminină, cînd se va alege cea mai frumoasă femee din lume. In acest scop, va pleca la fața locului câte o femee din fiecare țară respectivă.

Concurentele trebue să fie de naționalitatea țării pe care o reprezintă; să fie domnișoară, și să aibă vrîsta între 16 și 25 ani.

Franța și-a ales concurenta în persoana d-rei Raymonda Allain, o admirabilă șatenă, cu ochii albaștrii... și cu părul netăiat.

Italia va fi reprezintată prin d-ra Livia Maracci; iar Anglia, prin d-ra Wannie Shields.

Dar România?

*

Steaua ruptă înbucăți.— S'a anunțat că steaua „Nova-Pictoris" s'a rupt în două. Observatorul din Iohannesburg (Africa de Sud) după noui cercetări, a constatat că în realitate, steaua s'a rupt în patru bucăți.

După cum se știe, acest cataclism cosmic s'a întâmplat cu o mie de ani în urmă; dar din cauza enormei depărtări de la stea la pămînt, noi abia astăzi am putut observa extraordinarul fenomen.

*

Mortul care învie. — La Tokio murise de cancer baronul Kihachiro Okura, în etate de 91 ani, considerat ca cel mai bogat om din Japonia.

Medicii constataseră moartea și se începură pregătirile de înmormîntare. Dar după vre-o două ceasuri de la „moarte", baronul... s'a sculat și a început a vorbi! Acuma îi merge mai bine...

*

Ce poate pierde o femee! — La biroul de reclamații din gara Anvers (Belgia) s'a prezintat o femee care a declarat că a uitat în tren... copilul ei, în etate de un an.

Intr'adevăr copilul fusese găsit într'un compartiment și se afla depus la secția „lucrurilor găsite".

El a fost restituit mamei uituce.

*

Rochii mai scurte.—După cum anunță ziarele din Londra, s'a lansat de curînd în Anglia o nouă modă de tualete, care a provocat o vie sensație. Rochiile sînt extrem de scurte și lasă să se vadă de subt ciorap, rotunjimea ispititoare a piciorului gol.

Ceva mai mult; toate rochiile vechi, conform ultimei creațiuni, au fost scurtate cu cel puțin 10 centimetri. Dacă ar continua așa...

*

Un preot chelner.—La Dublin (Irlanda) a fost arestat pentru imoralitate manifestată public, un chelner al unui cabaret de noapte. După primele cercetări, s'a aflat că arestatul este în realitate preotul unei parohii din împrejurimi.

Dornic de senzații laice, preotul a venit în oraș, unde s'a angajat chelner la un varieteu, spre a fi mai aproape de sursa de plăceri. Acum, cînd el se află la poliție, probabil că repetă mereu preceptul biblic: „și nu ne duce, Doamne, în ispită".

ITALIA: o primejdie pentru pacea europeană

După cum a anunțat ieri telegraful, la Budapesta a avut loc o mare demonstrație contra tratatului din Trianon. A participat efectiv și ambasadorul Italiei, asociindu se la cererea de a se modifica tratatul în favoarea ungurilor.

Este un act scandalos și absolut neîngăduit de uzanțele diplomatice.

Dacă ministrul italian din Budapesta nu va fi dezavuat și rechemat de guvernul său, va însemna că însuși guvernul din Roma a cerut oficial modificarea tratatului.

Ar fi vorba de un atentat direct la integritatea teritorială a României, Cehoslovaciei și Jugoslaviei, și o gravă amenințare a intereselor Franței.

Trebuesc luate măsuri și făurite constelații de apărare împotriva politicet italiene care primejduește pacea Europei. Nici Franța, nici Mica Antantă, nici Polonia nu se pot acomoda cu o Italie care înarmează pe albanezi, care face spionaj militar în Austria și care favorizează revanșa maghiară.

X

ASPECTE

O întâmplare tragică

In timp ce radiogramele aduc vești din insula Greenly-Island despre starea aviatorilor de pe „Bremen" și se pregătesc serbări la New-York pentru o nouă victorie a omului asupra naturii, cutremurele se succed în peninsula balcanică din ce în ce mai violent.

Ziua de eri ne-a adus jalea Greciei, după ce tristețea Bulgariei mai apropiate ne îngrozise și pe noi; regiuni întregi au fost distruse, mii de oameni au fost uciși și sub amenințarea cutremurelor cari s'ar mai produce, lumea părăsește casele și sălbăticită se retrage la câmp.

Panica e indescriptibilă în Grecia; siguranța nu mai domnește nicăiri și nu mai există pentru nimeni nici o preocupare: politica însăși nu mai interesează în țara celor mai acerbe arguții și lupte de stradă pentru căpătarea puterii. Sfârșitul lumii în scene de Apocalips, pare că s'a apropiat.

Și cu toate acestea, oameni sânt infinit de răi; nu se iartă unii pe alții, nu-și înțeleg durerile și nu se mângâie reciproc în nenorocirea care îi pândește pe toți în mod egal.

Un exemplu va rămâne de ticăloșia omenească, unic, non-plus-ultra: la Atena s'a prăbușit închisoarea centrală și deținuții—câți au putut scăpa dintre dărâmături—au fugit; garda militară—redusă și ea numai la câțiva soldați—a deschis focul asupra fugarilor și mulți dintr'înșii au fost împușcați în vreme

(Continuarea în pag 4-a)

„OPINIA" LITERARA ȘI ARTISTICA

La mânăstire...

La Paris fetele care nu cunosc seriozitatea, nu sânt prea rare. (Lucrul acesta ni-l pot afirma cu lux de amănunte chiar și studenții noștri, care se reîntorc din Franța). Faptul a determinat acolo un curent de morală și castitate. Prin gazete, întruniri și conferințe, scriitoarele cu vârsta nelămurită caută să îndrepte „adolescentele rătăcite" pe calea adevărată a sufletului. Una din ele a propus chiar, cu hamletică atitudine, ca toate aceste Ophelii moderne să fie trimise la mânăstire. Ne întrebăm însă: fetele își vor corija acolo obiceiurile frivole, sau personalul mânăstirilor va avea toate șansele să învețe charleston?..

i. b.

FAPTE

Bernard Shaw și aniversările.

Peste câteva luni, Germania va celebra a 60-a aniversare a unuia din cei mai mari critici în viață: *Alfred Kerr*. Cu acest prilej se va edita o carte luxoasă, în care se vor găsi facsimilile scrisorilor de felicitare adresate criticului de scriitorii și artiștii de seamă din Europa.

Bernard Shaw de data aceasta n'a făcut excepție. Scrisoarea lui începe astfel: „Personal, n'am înțeles niciodată obiceiul, care te face să felicițI pe un tânăr în ziua când el împlinește 60 ani..."

„Unu"

așa se intitulează o nouă revistă moldovenească de avant-gardă.

Publicația, redactată după prescripțiile moderniste, are

(Continuarea în pag. 4-a)

NOTA VESELA

Eroizm!

Ea: — „Domnule, eu nu mă voiu căsători decât cu acel bărbat, care-mi va dovedi un act de eroism".

El: — „Un act de eroism?.. Domnișoară, dați-mi voe să vă cer mâna".

Raidul lui „BREMEN"

D-na Koehl (la mijloc) împreună cu mama ei și cu fratele baronului von Hünefeld.

D-na Koehl, soția îndrăznețului pilot al avionului „BREMEN" a plecat în America cu vaporul „Dresden" pentru a asista la New-York, la primirea triumfală a soțului ei.

Arta și industria covoarelor persane

Origina, dezvoltarea și valoarea artistică a acestei industrii

de SIRAG KISKANIAN
licențiat în drept din Constantinopole

In toate epocele, omul, din timpurile cele mai primitive și până în zilele noastre, a avut, odată cu grija cerințelor traiului de toate zilele, și o dorință înăscută și puternică de a se împodobi spre a pare frumos.

Sub imboldul acestei porniri firești și nerezistibile, s'au născut și au înflorit diferitele industrii, între cari și aceea a artei decorative.

Manifestațiunea cea mai completă, mai perfectă și mai frumoasă a acestei arte poate fi considerată confecționarea manuală a covoarelor orientale.

Această industrie își are leagănul în Persia. E greu însă de precizat în cât timp industria covoarelor orientale a atins perfecțiunea.

O găsim în epoca renașterei ei, ce începe în anul 1502 și durează până în 1629.

Din veacul acesta au rămas capo d'operele industriei covoarelor cari împodobesc azi marele muzee europene și excită admirația omenirei.

Industria casnică a covoarelor artistice a ajuns la apogeul desvoltării sale când Șah-Abbas, marele monarh al Persiei, ocupa tronul acestei țări. Șah-Abbas a căutat să înflorească meșteșugurile și comerțul, știind că aceste două ramuri de activitate sunt izvoarele de bogăție pentru țară și pentru populație. Șahul, cunoscând de aproape abilitatea în meșteșuguri a locuitorilor țării vecine, Armenia, proiectă să smulgă această țară din mâinile Turcilor, iar pe locuitori să-i mute în Persia.

Șah-Abbas declară, deci, război Turcilor, ocupă Armenia Orientală și deportă populația în mod silnic în Persia așezând-o în capitala Ispahan și regiunea Șiraz (1603—1605). Aci, Șah-Abbas se purtă cu blândețe cu deportații armeni, cărora le acordă toate înlesnirile. Cu chipul acesta, și grație Armenilor, Șah-Abass isbuti să înflorească industriile locale și să dea avînt comerțului.

Călătorul francez Chardin care a colindat întreaga Persie prin anii 1665—1667, vorbește cu admirațiune de covoarele fabricate la Ispahan și în județul limitrof Keșan, cari împodobeau saloanele palatului regal.

Domnia lui Șah-Abbas fu o eră de acalmie pentru Persia. Astfel, în zilele acelea de pace, meșteșugarii putură să ducă la perfecțiune fabricațiunea covoarelor orientale.

Din Persia, industria aceasta trecu în Turcia, Caucaz, Armenia și Turkestan.

Produsele gingașe ale acestui meșteșug, prin însușirile lor de durabilitate și neîntrecută frumusețe, sporiră din ce în ce tezaurul artei decorative.

Paralel cu această artă, spori în țară și gustul eleganței.

In atelierele imperiale au fost fabricate covoare de o artă superioară pentru palate și moschee.

Producția sporind din ce în ce, Persia începu să facă export de covoare în Occident. Din vremurile acelea și până azi, meșteșugul covoarelor, moștenit de la părinți, a rămas ca un mijloc de existență pentru o parte din populația muncitoare a Persiei.

Incepând din veacul al XVI-lea și până în zilele noastre, covoarele artistice orientale au avut și au mare căutare în toate părțile lumii, și, în deosebi, în Europa, iar în ultimii timpi și în America.

*

Meșteșugarul oriental, prin educația primită în scurgerea veacurilor, prin imaginația-i vie, prin calitățile de perseverență și răbdare cu cari este înzestrat, a știut să aștearnă pe covoarele sale întreaga viață ambiantă, natura, în liniile-i cele mai plastice, făcând să reiasă tot desenul acela delicat și ritmic într'o indescriptibilă armonie de culori vii și aprinse.

Produsele splendide ale acestei frumoase arte sunt privite în Orient, ca și în lumea întreagă, ca unicul și necontestatul mijloc de a produce un efect de nobilă solemnitate și de o superioară eleganță.

De aceea, în toate timpurile, covoarele au împodobit moscheele mari, catedralele și palatele. Aspectul lor, cu frumusețea aceea luminoasă, produce o impresie de noblețe și mister care copleșește și inspiră respectul.

De la armonia culorilor covoarelor persane au fost inspirați pictorii geniali ai Evului Mediu ca: Raphael, Holbein, Rubens, în ale căror pânze găsim de multe ori pictate covoare manuale cu atâta fidelitate și atât de amănunțit în cât ar putea să fie reproduse ca modele de desen.

(Urmează)

CRONICA MUZICALĂ
de Wratislavius

TEATRUL NAȚIONAL: Jowita Fuentes în M-me Buterfly

Artista japoneză care de câtă-va vreme apare și pe scenele românești în rolul eroinei din opera lui *Puccini „M-me Buterfly"*, a cântat Duminică seara și la noi.

Critica extrem de elogioasă pe de oparte și noutatea de a vedea și azi o interpretă „autentică", din țara Crysantemelor și a Geishelor, au făcut ca spectacolul anunțat să fie așteptat cu multă înfrigurare de iubitorii de teatru, unii doriți mai ales să vadă senzația și neobișnuitul: o japoneză cântînd M-me Buterfly. Mărturisim că în timpul reprezentației am trecut prin diferite stări sufletești. Având în memorie multe interprete europene, de rang, atât ca actrițe cât și ca maestre ale cântului, cu greu ne-am putut adapta spre nota nouă, originală, deși aceasta din urmă, recunoaștem era impregnată de atmosfera cea mai autentic japoneză. La aceasta au mai contribuit atât proporțiile minuscule ale interpretei cât și materialul vocal al artistei.

Vocea d-rei *Fuentes*, foarte agreabilă ca timbru și cu destulă rezonanță, nu răspunde decât cu greutate exigențelor puse de compozitor, adică punând coardele vocale la un maximum de tensiune. Din această pricină se pierde mult din partea lirică a partiturei, adică tocmai partea cea mai mișcătoare.

Este adevărat: M-me *Buterfly*, eroina, este o fetiță de 15 ani, o japoneză, deci în genere mititică și gracilă. Dar, repetăm, *Puccini* nu s'a gândit nici la proporțiile fizice și nici la vocea echivalentă unui trupușor mărunțel și delicat. Ci el a avut în vedere registrul obișnuit impus „primadonelor" europene —ca să nu zicem *„albe"*, ce aveau să'i interpreteze rolul.

Ca atare el nu și-a înfrânat inspirația decât în limitele *scalei* obișnuite la aceste cântărețe.

Soprana care cântă pe M-me Buterfly va trebui dar să fie și cu registru respectabil și cu dinamică impunătoare. Pentru-ca atât părțile dramatice — unde orchestra nu trebue să acopere glasul, cât și cele lirice să poată fi evidențiate. Mai ales cele lirice, impun pe lângă calitățile de mai sus și o doză deosebită de puritate, de catifelare. Glasul să fie pasibil de modalațiunile cele mai duioase, ca într'adevăr să fie redată gingășia sentimentelor de care e animată micuța M-me *Buterfly*.

De aceia am spus că la începutul spectacolului, mai bine zis după actul prim, noi încă nu ne adaptasem cu geisha mărunțică, interpreta muzicei lui *Puccini*, ci o priveam ca un fel de *curiosum* și atâta tot. Incă

(Continuarea în pag. 4-a)

TEATRUL SIDOLI **Trupa WIKT** **Astăzi Mercuri 25 April** **Prima reprezentaţie**

AVARUL **de Moliere** — *Vor urma apoi succesiv:* Joi 26 Aprilie **Zodia** de Charles Mere — Vineri 27 **Orfana** de Gordin — Sâmbătă 28 **Nunta Condamnatului** de Sekler — *Duminică 29 Aprilie ultima reprezentaţie, comemorarea centenarului marelui dramaturg filosof* **HENRIK IBSEN**, se va juca **NORA** *opera lui principală.* Biletele la Sidoli.

Mâncat de Molii!

O surpriză neplăcută.

Anul trecut aţi examinat şi periat cu meticulozitate costume, rochi, cuverturi etc. Apoi aşezarea lor în sertare şi dulapuri a necesitat multe ceasuri, îngrijiri minuţioase, fără a uita bilele de naftalină

Grija zadarnică! In ciuda tuturor acestor precauţiuni aveţi neplăcuta surpriză de a regăsi toate aceste vestminte şi ţesături ruinate de molii!

De acum înainte să schimbaţi metoda. Incredinţaţi Flit-ului supravegherea garderobei. Flit suprimă moliile, ouăle lor, precum şi larvele care mănâncă ţesăturile.

Cum să ne servim de FLIT

Curăţaţi şi periaţi cu îngrijire vestmintele sau ţesăturile ce doriţi a pune la păstrare. Flitaţi aceste obiecte, ţinându-le la o depărtare de 60 cm. departe de pulverizator. FLIT NU PATEAZĂ. Flitaţi de asemenea şi sertarele, dulapurile, etajerele, etc.

Repetaţi această pulverizare periodic. Ouăle moliilor sunt imperciptibile ochiului, însă puteţi avea încredere în Flit, că le distruge.

El constitue o garanţie absolută contra ravagiilor acestor insecte. Are un miros sănătos şi improspătător, e economic şi are o eficacitate de 100 la sută.

Vânzarea exclusivă pentru România
DROGUERIA STANDARD
Strada Zorilor 2 — Bucureşti

FLIT

OMOARA MOLIILE
şi nu pătează

De vânzare

Una vie în comuna Bucium, Jud. Iaşi, suprafaţă 1 ha. 74 arii şi 41 c. arii, având 150 tufe vie americană, 60 pomi fructiferi şi diverşi alţii precum şi 2 corpuri de casă, cu atenanse perfectă stare, avere dotală a D-nei Ortansa Locot. Cristescu.

Vânzarea are loc la 26 Aprilie 1928, ora 1 p. m. la Trib. Iaşi s. III-a, începându-se de la 120.000 lei.

MAGAZINUL UNIVERSAL „RATA“
No. 34, str. Gh. Mârzescu No. 34

A desfiinţat comisionul

şi fiind bine asortat cu:
HAINE GATA pentru barbaţi, băeţi şi copii
ŞTOFE STRAINE calităţi superioare cu un
ATELIER SPECIAL pentru comandă, Mantile de Cauciuc, Manufactură, Mătăsuri, Galanterie, Incălţăminte, Pălării, Mobile, Oglinzi, Muşamale, Linoleum, Maşini de cusut, Biciclete, etc. etc. le vinde cu preţuri avantajoase
în RATE LUNARE şi FARA COMISION

PIANELE
NEUMAYER
au renume mondial
la Reprezentanţa: Magazinul de muzică Michelsohn Iaşi

Cold Cream „Werner“ inalterabil
în borcane şi tuburi
Intreţine şi redă *frăgezimea pielei,* curăţă faţa de orice *bubuliţe* şi împiedică *zbârciturile pielei.*
Laboratorul farmaciei Const. I. Werner, Iaşi

MICA PUBLICITATE

Medicale: Dr. Tarjan Cernăuţi str. Alexandru cel Bun (Dr. Rothgassa No. 5-a) s'a reîntors din călătoria sa de studii şi şi-a reluat activitatea în institutul de Radium, Röntgen şi electroterapie

PERFECT corespondent(ă) franceză câte va ore zilnic caut. Oferte scrise la ziar pentru „N. D.“

DE INCHIRIAT **la strada V.** Conta 26, (alături de **Tufli**) două camere şi o bucătărie la etajul I, pentru profesionist sau locuinţă şi două camere la entresol.

DE INCHIRIAT o pivniţă mare şi o camară zidită în centru, a se adresa la ziar.

DE INCHIRIAT IN CENTRU una cameră frumoasă şi antret, undecată pentru cabinet medical, birou de avocat, societăţi, asemenea şi alte două camere.
A se adresa la ziar.

DE VÂNZARE una casă compusă din 6 odăi, construcţie nouă din anul 1924 şi locul dinprejur în suprafaţă de 800 m. p. loc situat în str. Palat No. 14 şi având două faţade, una în str. Palat şi una în str. Trantomir. Eventual se vinde şi numai 1/2 din loc. Doritorii se vor adresa în str. Palat No. 14.

DE VÂNZARE rafturi bune şi două tejghele. A se adresa la ziar sub L. C.

DE VÂNZARE un motor de 45 cai putere, având nevoie de mici reparaţii, este motor solid, are compresor, pompă, apă şi ţevăria ce ia servit.
Adresa str. Speranţa 8.

DE VÂNZARE casele din str. Speranţei 8, lângă Liceul Internat, se pot vedea între orele 2 la 6 p. m.

DE VÂNZARE. Din cauza plecării se vinde casă nouă, imediat liberă cu trei camere, antreu, bucătărie, balcon, atenanse, curte pavată, grădină, lumină electrică, apă, etc,, în cartierul Tataraşi. Condiţiuni avantajoase. Se fac şi mari înlesniri de plată.
Informaţii la avocatul Răcoare str. Sărărie 143, sau la d. Gh. Ciurdea, str. Vântu 7 bis.

PROFESOARĂ franceză caut 2 ore zilnic. Adresaţi în scris la ziar sub „X. Y“.

Lei 300.000 se plasează cu ipotecă în imobil urban, condiţiuni avantajoase. — Informaţiuni: Avocat I. Serafimi, Sft. Sava 15. 7-9 seara sau dim.

LOCUL din strada Oancea No. 11 se vinde întreg sau în parcele a 43.000 lei parcela de 600 m. p. Adresa Maior Ambrozi str. Speranţei 8.

ADUC LA CUNOŞTINŢA, Societăţilor, antreprenorilor şi proprietarilor că cu ocazia primirei unei comenzi de *Roabe* pentru Primărie, execut după comande roabe lucrate pe viaţă, Repar orice obiecte în fer, şi metal, trăsuri, camioane, teascuri, zdrobitori, ancore pentru a strânge orice zid crăpat.
str. Sf. Andrei 27, Iaşi.

GUVERNANTĂ franceză tărără, instruită, bune referinţe se caută. Oferte scrise detailate la ziar pentru „A. B“.

De vânzare

Un loc în cea mai frumoasă poziţie a Tataraşului de circa 1800 m. p, cu pomi fructiferi eventual şi case bune 4 odăi, bucătărie, pivniţă pietruită, cămări, şuri, loc pentru vite, păsări, 2 intrări separate, apă, lumină, tramvai, se închiriază de la primăvară.
Adresaţi str. Călăraşi 18 bis proprietara *Elena C. Creţu*

Spălătoria Matei Cârlig
din str. Arcu No. 13
caută o femeie, bună spălătoreasă, în permanenţă şi un băiat de 15—16 ani pentru a-l învăţa la călcat.

Un funcţionar de la Banca Moldova dispare, lăsînd datorii de 10.0000 lei

Funcţionarul Lazăr Abramovici din secţia Contabilităţei „Băncei Moldova“ din localitate a cerut direcţiunei acestei bănci un scurt concediu pretextând că este chemat la Bucureşti de către soţia sa.

Nimic nu părea anormal, dacă nu s'ar fi prezentat croitorul Iancu Şulim din str. Cuza Vodă care reclamă următoarele:

Lazăr Abramovici şi-a făcut la el mai multe costume şi i-a rămas dator suma de 8500 lei.

Croitorul având nevoe de bani s'a dus Sâmbătă să-l caute pe Abramovici care locuia în stradela Armeană.

Când croitorul a deschis uşa mare i-a fost surprinderea găsind camerele goale şi nici o urmă de mobile.

Interesându-se pe la vecini, unii ştiau că s'a mutat în str. Carol alţii în str. Toma Cosma, iar cei mai îndeaproape ştiau că s'a mutat la Bucureşti.

Croitorul a reclamat imediat aceasta brigăzei de urmărire.

A fost citat imediat tatăl lui Abramovici, zidar, care a declarat că într'adevăr fiul său a venit să-şi ia rămas bun, spunând că se mută la Bucureşti, dar n'a lăsat adresa.

In afară de datoria de 8500 lei, Abramovici mai datorează ca avans Băncei Moldova suma de 33.000 lei, unui alt croitor Iancu Raitman lei 10.000, la o regie 20 0 lei; în total este dator circa 100.000 lei.

Se crede că el ar fi trecut peste graniţă, deoarece este rudă îndeaproape cu Zisu Grimberg, condamnat la Wiena pentru falşificare de bancnote.

Se fac cercetări.

B.

DOCTORUL
R. DAMSKER
str. Ghica-Vodă No. 44–46
MEDICINA INTERNA,
SIFILIS şi GENITOURINARE
trateză prin
DIATHERMIE
Bolile interne, reumatismul, guta, nevralgii, etc.
Bolile urinare şi boli de feme
Cons. 8—11 a. m. şi 3—7 p. m

Dr. Albert Ficler
Specializat în principalele clinici din *Berlin, Leipzig şi Frankfurt a/M.,* în
Boli interne, Boli de Stomac, Intestine, Ficat şi Boli de nutriţie: Diabe (Tratamente cu insulin), **Gută Arterioscleroză,** *etc.*
Tratamente cu
DIATERMIE
pentru toate maladiile indicate
Cons.: 9—11 şi 3—6.
Iaşi, Str. Lăpuşneanu 27

DOCTOR IN MEDICINĂ
M. WECHSLER
Specializat în Franţa în
ARTA DENTARĂ
Boli de gură şi de dinţi
Consult. 9-12 şi 2-7 p. m.
IAŞI, Str. Ştefan cel Mare 13
Casele Leon Mayer

DOCTOR
L. HEITEL
MAMOŞ
De la clinicile din Berlin, Viena Frankfurt
Boli de femei şi naşteri
Str. Săulescu 2 (alături de Biserica Talparari)
Consultaţiuni 3—6 p. m.
Pentru săraci gratis zilnic.

DOCTOR
Sebastian Pineles
medic de spital
Specializat la Paris şi Viena
în boli de copii şi sugaci
RAZE ULTRAVIOLETE
Consult. 2—4 p. m.
str. Gh. Mârzescu 16, etaj
(Casele foste Kessim)

Cum franchează scrisorile o societate de asigurare

O afacere curioasă a fost descoperită eri la poşta centrală din localitate.

Iată despre ce este vorba:

La ghişeul de recomandate a fost prezentat ieri un mare stoc de scrisori ale soc. de asigărări „Regina Maria“. Când funcţionarul de la acel ghişeu îşi îndeplinea serviciul de înregistrare a recomandatelor, a observat că pe scrisorile societăţei „Regina Maria“, mărcile erau lipite astfel încât marca de 10 lei era acoperită pe jumătate. Părându-i suspect, funcţionarul a căutat să se convingă dacă marca de 10 lei era întreagă; el a descoperit însă că ea era tăiată pe jumătate. Şi acest sistem de francare frauduloasă era aplicat la întreg stocul de scrisori ale numitei societăţi.

Scrisorile au fost oprite la poştă, unde se fac cercetări în această direcţiune.

Trebuie să adăugăm faptul că multe persoane au răul obiceiu de a lipi mărcile una peste alta, fapt nepermis prin legea postelor,—şi pentru înlăturarea căruia autorităţile respective ar trebui să ia măsuri.

Ce timp ploios!
Adevăratul timp de reumatism, gută şi dureri de şale. Nu uitaţi că
Tabletele de Aspirină
sunt cel mai bun remediu pentru aceste accese.
Cereţi neapărat Aspirina în ambalajul original „Bayer“.

INFORMAŢII

x *Epidemiile.*— In com. Sculeni (Iaşi) s'a declarat un caz nou de scarlatină.

Doi bolnavi scarlatinoşi din com. Sculeni au murit.

x *Căzută din scrînciob.* O nenorocire s'a petrecut eri în com. Mogoşeşti-Iaşi.

Pe când se dădea în scrânciobul din sat, fata Elena Antol, a ameţit şi a căzut jos.

Ea s'a ales cu ambele picioare fracturate şi cu leziuni pe corp.

x La Comisia V sunt reţinuţi Zeilic Oişie din Şos. Nicolina 24, S. David din str. Arapu 38 şi M. Marcovici din str. Palat 20, care s'au luat la batae pe str. Vântu, şi s'au rănit reciproc, din cauza unei moşteniri.

x *Dela serviciul tehnic.* — In ziua de 15 Mai va avea loc solemnitatea inaugurării primului pod românesc făcut în Basarabia, în com. Valea Rusului (Iaşi).

— La serviciul tehnic judeţean s'au început lucrările pentru executarea unui pod peste Jijia, în com. Stânca-Iaşi.

— Refacerea şoselei Iaşi-Rădăuţi-Huşi, a fost dată în antrepriză, şi va fi începută luna viitoare.

Lucrarea va costa jumătate milion lei.

— In comunele de peste Prut din judeţul nostru, s'au început lucrările de prestaţie. Se observă că sătenii din Basarabia îşi îndeplinesc datoria mai lesne decât cei din vechiul regat.

— Ministerul Lucrărilor Publice a deschis un credit extraordinar de 50 milioane lei, pentru şosele.

Pentru judeţul nostru s'a repartizat un singur milion lei, în timp ce altor judeţe mai mici s'a dat câte 3—4 milioane.

S'ar cuveni ca parlamentarii noştri să se ocupe şi de această chestiune care este de o importanţă capitală.

x Procesele de faliment ale d-lor Herşcu Laufer şi Lupu Simionovici se vor judeca la 2 Mai.

x *Imbunătăţiri la pomplerie.* —D. Osvald Racoviţă, primarul oraşului, a aprobat fondurile necesare înfiinţărei unei instalaţii de bae la Companiа de Pompieri.

In aselaş timp s'a terminat şi noua clădire de la secţia Toma Cozma. Aici s'a economisit un milion şi două sute de mii lei, de oarece antreprenorii ceruseră primăriei 1.600.000 pentru noua construcţie, pe când d. căp. Anghelescu, a realizat'o numai cu 400.000 lei, întrebuinţând la lucru soldaţi.

Primarul a mai aprobat o serie de îmbunătăţiri la Corpul de pompieri, pentru care d. căp. Anghelescu i-a exprimat mulţumiri.

x LICITAŢIE. — Direcţiunea şcoalei de Meserii „V. Mălinescu“ din Iaşi strada Lascar Catargiu No. 23, va ţinea licitaţie orală în ziua de Luni 2 Mai a. c. pentru furnizarea pânei şi cărnei necesare internatului pentru anul 1928.

Condiţiile se pot vedea în fiecare zi la cancelaria şcoalei între orele 2—5 după amiază.

Licitatorii vor depune garanţia de 10 la sută conform legei contabilităţei stat lui.

x Duminică la ora 3 p. m., va avea loc o mare serbare, cu cor şi orchestră, la Ateneul din Nicolina. Conferinţa, ce precedează serbarea, va avea ca temă: Unirea Basarabiei.

x In urma autopsiei făcute asupra cadavrului săteanului Gh. Prădatu din Podul Iloaei, s'a stabilit că numitul a murit din cauza tuberculozei de care suferea de mai multă vreme, şi nu din cauza unei bătăi pe care ar fi primit-o de la săteanul I. Dorohoianu.

x In vederea serbărilor Unirei ce au loc la Kişinău la 29 Aprilie, numeroşi poliţişti din Bucureşti şi Iaşi au fost deplasaţi la Kişinău pentru menţinerea ordinei.

x Consiliul profesoral al facultăţii de ştiinţi a fost convocat pentru azi—în vederea înaintării d-lui profesor agregat Tudor Ionescu, la rangul de profesor titular de fizică.

x Am anunţat la timp incidentul petrecut între d. dr. veterinar Ionescu şi d-na Elisa Cămărzan-profesoară. Eri 24 Aprilie urma să se judece procesul intentat de d-na Cămărzan, la judecătoria ocolului II mixt. Dar fiindcă d. dr. veterinar Ionescu şi-a exprimat părerea de rău pentru toate cele petrecute şi şi-a cerut scuze, d-na Cămărzan a declarat că nu mai are nici o pretenţiune şi dosarul a fost închis.

x Luni 23 Aprilie (Sf. Gheorghe) s'a oficiat un parastas de 3 ani de la moartea regretatului Gheorghe Gh. Străjescu fost şeful contabilităţii generale a R. M. S. Iaşi, la care au asistat soţia, copiii, familia Creţu şi mulţi cunoscuţi ai decedatului.

x Un accident s'a întâmplat ieri pe str. Ştefan cel Mare.

Trăsura cu No. 146 a dat peste podarul N. Tataru, rănindu-l. El a fost pansat la spitalul Sf. Spiridon.

x Ieri după amiază a avut loc înmormântarea nefericitei studente Victoria Renţ, care a murit în împrejurările cunoscute.

x Aseară a avut loc o consfătuire a tâmplariilor, discutându-se asupra lipsei de lucru.

Coşurile depe Obraz

Pomada Cadum usucă coşurile şi le face să dispară, lăsând pielea sănătoasă şi netedă Ea e suverană contra oricărei mâncărimi şi iritaţii a pielei. Multe suferinţe sunt evitate, întrebuinţându-se la timp Pomada Cadum contra eczemei, coşurilor, pecinginei, râiei, erupţiunilor, jupuielilor, emoroizilor, blândei, cojilor depe bubae.

x A fost pus în urmărire un tânăr sportsman Mihai Onofrei din curtea bisericei Vovidenie, acuzat că ar fi furat din faţa casei Tobias Alfred din strada Albineţ 25, bicicleta No. 287.

x D. Dumitru Scaliu din str. Zugravilor 13, a reclamat poliţiei că în lipsa sa de acasă, individul N. Baiduc, s'a introdus în locuinţă furându-i toate lucrurile. Hoţul este originar din Cernăuţi. Brigada de Urmărire a dat circulări pentru prinderea hoţului.

ULTIMA ORA

ŞI IN GRECIA A IZBUCNIT UN VULCAN

Dezastrul din Corint. — Primejdia de noui catastrofe.

Atena 25.--Specialiştii de la serviciul meteorologic sunt de părere că seria cutremurelor nu s'a terminat şi că Grecia este ameninţată de mari catastrofe.

A izbuonit un vulcan

In lagunele din Missolonghi a intrat în funcţiune un vulcan. Erupţia este însoţită de puternice sgomote subterane. In diferite părţi ţîşneşte apă fierbinte.

Se crede că acest vulcan a provocat şi catastrofa dela Corint.

Jalea dela Corint

De-alungul canalului Corint s'au prăbuşit peste 10.000 de case şi au rămas fără adăpost peste 200.000 oameni.

In Corint au fost scoase 30 de cadavre şi câteva sute de răniţi. Numărul relativ mic al victimelor se explică prin aceia că nenorocirea s'a produs ziua iar catastrofa a fost precedată de câteva cutremure uşoare, dând timp populaţiei să părăsească casele.

In oraşul Corint s'au evaluat pagubele la aproximativ 600 milioane drahme. Va fi foarte greu să se reconstruiască oraşul în acelaşi loc.

Părenţii rămaşi în picioare sunt dărâmaţi spre a se evita alte nenorociri. La un sat lângă oraş, pământul a crăpat pe 300 metri lungime, iar din crăpătură curge apă neagră.

Şi Corintul vechiu a suferit mari ravagii, însă templul lui Apolo a rămas intact, ca prin minune.

A fost complect dărâmat şi oraşul Filocastro.

*

Ziarele relevă eroismul directorului poştei din Corint care, deşi grav rănit, a stat la post şi a transmis ştiri la Atena în timp ce soţia şi copiii lui mureau subt dărîmături.

Opera de ajutorare

Guvernul intensifică măsurile de ajutorare. Mai multe vapoare au plecat la Corint cu alimente şi îmbrăcăminte. Ziarele şi băncile au deschis subscripţii publice.

Amiralitatea engleză din Malta a trimis în ajutor vasul amiral „Stuart" cu două crucişătoare. Preşedintele Conduriotis a sosit la Corint.

D. Maniu invitat

la serbările din Chişinău

Bucureşti 25 — Guvernul a lansat o serie de invitaţiuni la serbările care vor avea loc la Chişinău la 29 Aprii. O invitaţie oficială s'a trimis şi d lui Iuliu Maniu, dar d-sa nu va răspunde la invitaţie.

Atacerea Cernat

Bucureşti 25. — Parchetul de Ilfov şi ministerul de justiţie ca parte civilă au făcut apel contra achitării maiorului Cernat, fost director general al închisorilor.

Apelul se va judeca la Curtea din Bucureşti.

Ajutoare din străinătate

pentru sinistraţii bulgari

Sofia 25.—Sobrania s'a deschis eri şi a luat în discuţi proectul de lege pentru ajutorarea sinistraţilor.

D. Petersen, reprezentantul crucei roşii internaţionale şi d. Villa reprezentantul crucei roşii italiene au sosit la Sofia, pentru a organiza ajutorarea sinistraţilor. Zilnic sosesc ajutoare din străinatate.

Regele Boris care a stat o săptămână în regiunea sinistrată, s'a înapoiat în Capitală.

SPRIJINIŢI FLOTA AERIANĂ

FLAGELUL Febrei Tifoide

nu va pune în pericol VIAŢA acelora care se vor vaccina cu pastilele BILIVACCIN

Aprobat de Onor. Consiliu Superior Sanitar

De vânzare la Farmacii şi Droguerii

Depozit de engros Agenţia SIGMARGYL

Strada Răureanu No. 5, Bucureşti

Programul serbărilor

UNIRII

care vor avea loc la Chişinău Duminecă 29 April

Ora 8.— Sosirea Inaltei Regenţe în gara Chişinău. Cuvântări de bună venire ale Primarului şi reprezentantului Sfatului Ţării. Prezentarea autorităţilor.

Ora 9.—Te-Deum la Cathedrala Mitropolitană. Cuvântările : I. P. S. S. Mitropolitului Gurie şi Inaltului Regent Sanctitatea Sa Miron, Patriarhul României.

Ora 10. — Şedinţa festivă în Sala Sfatului Ţarii. Cuvântările : Fostului Preşedinte al Sfatului Ţării, Inculeţ. Inaltului Regent A. S. R. Principele Nicolae, Domnului Preşedinte al Consiliului de Miniştri, V. Brătianu. Domnului Preşedinte al Senatului, C. Nicolaescu. Domnului Preşedinte al Camerei Deputaţilor, N. Săveanu.

Ora 11. — Desvelirea Monumentului lui Ştefan cel Mare.

Cuvântările Preşedintelui Comitetului pentru ridicarea Monumentului d. General Scărişoreanu, Inaltului Regent G. Buzdugan, Primarului Oraşului G. Pântea. Defilarea.

Ora 13.30 — Banchet în Sala Teatrului Naţional.

Toasturi : d-lui Preşedinte al Consiliului de Miniştri V. Brătianu, Inaltului Regent A. S. R. Principele Nicolae.

Flota sovietică

se pregăteşte de manevre

Moscova, (Ceps). — Comandantul suprem al forţelor maritime sovietice din Marea Baltică, Viktorov, a anunţat că în curând se va termina cu reparaţiile vaselor de război. Deasemenea se va începe peste scurt timp campania de vară a lotei maritime sovietice.

In a doua jumătate a lui Mai se va face examinarea escadrelor navale. Fiecare vas va pleca apoi într'o lungă călătorie în trăinătate. Campania din acest an se va termina cu manevrele flotei militare sovietice la care vor lua parte şi aviaţia şi detaşamentele armate depe ţărm.

Vizita unui prieten al românilor

Praga 25. — Abatele Zavoral unul din cei mai călduroşi prieteni ai României în Cehoslovacia, unde a desfăşurat o neobosită activitate pentru apropierea culturală între cele două naţiuni, va sosi Joi 26 crt. la Bucureşti, fiind invitatul guvernului român, într'un interview acordat înainte de plecare abatele Zavoral a transmis salutul său poporului român căruia îi exprimă toată dragostea sa.

x Rănit de taur. — Săteanul Const. Serghie din Parâncea — Bacău, a fost atacat de un atacat de un taur, care i-a spintecat abddmeniul şi i-a scos intestinele.

In stare disperată, nenorocitul a fost internat în spital.

DE INCHIRIAT în str. Asak No. 6, două camere mobilate cu anticameră şi eventual bucătărie.

IN JURUL ALEGERILOR DIN FRANŢA

— Rezultatul definitiv al primului scrutin —

Paris 25. — Rezultatul exact al primului scrutin este următorul :

183 deputaţi aleşi, din care 51 noi candidaţi şi 132 deputaţi realeşi.

Pe partide se repartizează astfel :

72 uniunea republicană democr.
42 republican de stânga
15 radicali-republicani
21 radicali-socialişti
5 republicani-socialişti
15 socialişti
13 conservatori

*

Repartizat pe profesiuni, rezultatul este :

51 avocaţi
38 proprietari.
14 industriaşi
12 medici
11 profesori şi învăţatori.
16 ziarişti
5 comercianţi
5 agricultori
5 magistraţi
4 ingineri
4 farmacişti
5 funcţionari publici
3 ofiţeri
3 muncitori
2 preoţi
1 veterinar
1 diplomat

*

Ziua hotărâtoare va fi Duminică 29 April, când va avea loc balotajul. Partidele desfăşură o vie activitate şi fac carteluri. Cartelul stângei va fi reînfiinţat. In unele departamente radicalii şi socialiştii se ajută reciproc.

Partidele din dreapta lucrează în acelaş mod. Partizanii d-lui Poincaré duc luptă contra socialiştilor şi comuniştilor.

Din cauza cartelurilor, *s'a retras candidatura ministrului Falières, care va trebui să demisioneze şi din guvern.*

Un automobil

cade în Dîmboviţa

Bucureşti 25.— Eri la ora 5 p. m. un grav accident de automobil s'a întîmplat pe şoseaua Dragoslavele-Tîrgovişte.

Maşina No. 192 proprietatea d-lui Bejan din Rucăr, venea goală pe şosea condusă de şoferul Bucovăţ. In comuna Stroeneşti nişte sătence l-au rugat pe şofeur să le ia în maşina, ceiace el a făcut. La podul peste Dîmboviţa, maşina a lovit parapetul şi a căzut în apă. O femee şi şoferul au murit pe loc, iar alte patru femei sunt grav rănite.

x Delegaţia permanentă a lucrat aseară sub preşedinţia d-lui primar Racoviţă, la alcătuirea bugetului.

INFORMAŢII

x *O comemorare.* — Împlinindu-se 25 ani dela moartea lui Const. Petrescu, fost profesor la şcoala comercială superioară din Iaşi, foştii elevi au organizat o comemorare pioasă în comuna Dridu-Sărulesti (jud. Ilfov) unde este înmormîntat defunctul.

Comemorarea s'a făcut din iniţiativa d-lui Gr. Trancu—Iaşi fost ministru. Din partea corpului contabililor Iaşi a vorbit d. I. V. Atanasiu.

x Au fost declarate vacante posturile de medic şef al municipiului Cetatea Albă, de medic al oraşului Roman, posturile de medici de circomscripţie din Mangalia şi Biled, jud Timuş. Deasemenea au fost declarate vacante posturile de medic din spitalele Hăneşti şi Bolgrad.

x O îndrăzneaţă spargere s'a comis astă noapte la depozitul de ziare din str. Unirei, proprietatea d-lui Solomon Peretz.

Răufăcători au sustras dintr'un saltar 400 de baloane pentru copii, în valoare de câteva mii de lei precum şi numeroase cărţi şi broşuri.

Poliţia face cercetări.

O CRIMA LA BOTOŞANI

Un avocat îşi împuşcă proprietăreasa

Botoşani 25. — O crimă uimitoare s'a întâmplat astăzi dimineaţă în localitate.

Avocatul Anibal Placa, certându-se cu proprietăreasa sa d-na Marghioala Chiaburu, a scos un revolver şi a tras două focuri asupra ei. Nefericita a murit pe loc.

Această crimă stupidă a fost comisă de avocat în momentul când proprietara în mod firesc îi cerea plata chiriei. Criminalul a fost arestat şi înaintat parchetului.

Urmează amănunte.

Zava

Viaţa în grabă

Primul restaurant american deschis la Berlin. Mâncările se prepară la comandă, chiar sub ochii consumatorului.

Scaunele sunt înlocuite prin strapontine fixate de tejghea. Serviciul e îndeplinit de tinere fete în şorţuri albe.

Aceste „Baruri" se potrivesc perfect cu viaţa de astăzi, când totul se face în grabă.

Pentru casa Dv.
Pentru mobilele Dv.
Pentru duşamelele Dv.
Cereţi pretutindeni

FRITZELACK

LACURI ŞI EMAILURI
De calitate absolut ireproşabilă

La orice bun Magazin de Vopsele

LEGRAIN

TESTA

LINIŞTITOR FARA GREŞ AL DURERILOR

FARA PERECHE CONTRA RACELEI ŞI GRIPEI

CEREŢI IN FARMACII ŞI DROGUERII

Dr. L. BALLIF
medic primar
BOLI MENTALE ŞI NERVOASE
str. Alexandri No. 5
(Laboratorul Dr. Franke)
Consult. 6 — 7 jum. p. m.

DOCTOR
HERMANN MORGENSTERN
Specialist din **Viena** pentru
Boli Interne şi Venerice
Tratament modern al bolilor
de Stomac, Inimă şi Plămâni
Raze ultra-violete,
BAI DE LUMINA, ELECTROTERAPIE
Str. Cuza Vodă 6
(Deasupra Farmaciei Jelea)
Consult. 9-12 a. m. şi 3-8 p. m.

ȘTIRI DIN ȚARĂ ȘI STRĂINĂTATE

ASPECTE

O întâmplare tragică

(Continuarea din pag. I-a)

ce pământul continua să se cutremure.

Unii vor ridica imnuri de slăvire a datoriei și poate mai târziu când se vor liniști lucrurile, soldații din garda închisorii ateniene vor primi decorații pentru bravură; noi socotim însă gestul gardei profund antiuman: chiar asasini, deținuții fugari aveau dreptul să-și apere viața în clipele supreme când zidurile închisorii se prăbușeau peste dânșii.

Dar omenia a dispărut din noi. Sântem atât de păcătoși și robiți formalismului, încât nici în ultimele noastre clipe nu ne putem lepăda de partea cea mai rea din noi; sântem neertători și cruzi.

Sânt enorm de mulți acei cari își închipue că se apropie în realitate sfârșitul lumii și spun rugăciuni, emoționați: întâmplarea din Atena dovedește însă, pentrucă desigur că soldații din gardă erau oameni simpli, că nici credința nu mai are nici o valoare în preajma chiar a clipei judecății de apoi.

Și atunci? Tragica întâmplare din Atena este prilej de meditare interesantă.

G. SPINA

„OPINIA"

literară și artistică

(Continuarea din pag. I-a)

toate șansele să rămâie la numărul... *„unu"*.

Un gest duios.

Simpatizata vedetă Raquel Meller, în timpul unui cuplet la varieteul Palace din Paris, împărțea spectatorilor violete de Parma.

Din fotolii și loji sute de mâni se întindeau, cerând grația artistei. Dar Raquela se afla în încurcătură, neștiind cui să împartă florile.

In sfârșit ea oferi un buchețel lui Mayol, altul lui Pilcer, lui Mistinguett, lui Laverne, toți colegii ei de scenă.

Apoi artista se îndreptă spre culise. Dar un sentiment de remușcare o făcu să se reîntoarcă și să întindă un buchet Tinei Meller, sora ei, care într'o lojă își arăta fața și ochii dezamăgiți pentru un moment.

Humor și sânge rece.

Alfred Savoir este unul din cei mai aplaudați autori de piese de azi din Franța. Totuși el a cunoscut adesea și înfrângeri dureroase. Cum scriitorul este foarte spiritual, acceptă aceste insuccese cu zâmbetul pe buze.

Cu prilejul ultimei sale lucrări „Cocktail", un prieten îl întrebă cum au reușit primele reprezentații.

— „Hei — răspunse Savoir — destul de prost, dar aceasta n'are influență asupra publicului".

— „Pentru ce?

— „Pentru că publicul nu este de față".

Regele Jugoslaviei

nu este bolnav

Agenția „Avala" a fost autorizată să desmintă în mod categoric știrile publicate de unele ziare românești, despre o pretinsă boală a regelui Jugoslaviei și despre instituirea unei regențe.

Accident de automobil în Bucovina

Pe valea Siretului lângă Filipoci, (Bucovina) s'a întâmplat un grav accident de automobil. O mașină care venea dinspre Rădăuți s'a lovit de un stâlp și a căzut în șanț. In automobil se aflau cinci persoane: colonelul Teodorescu, care s'a ales cu răni grave; soția sa de asemenea grav rănită; d-rul Avacovici și soția lui mai ușor răniți și maiorul Kiselavschi care a scăpat neatins.

Victimele au fost transportate la spitalul din Cernăuți.

Paricid la Piatra-N.

Un paricid sălbatic s'a petrecut la Peatra Neamț, în str. Frumușica 12. Bătrânul Dumitru Rățoi, portar la gară, a fost ucis de fiul său Vasile, din cauză că tatăl a refuzat să-i dea tânărului 1500 lei.

Criminalul a fost arestat și a făcut mărturisiri complecte.

Doleanțele podgorenilor

Duminică și Luni s'a ținut în Capitală congresul viticultorilor din întreaga țară. La acest congres podgorenii și-au exprimat următoarele deziderate:

1) Aplicarea integrală a legilor în vigoare; 2) Prohibițiunea absolută a producțiunii alcoolului industrial; 3) Retragerea brevetelor din Basarabia din posesiunea fabricanților de spirt; 4) Prohibirea plantației viilor la șes; 5) Obligativitatea sindicalizării tuturor viticultorilor; 6) Colaborarea statului pentru înființarea unui credit viticol; 7) Transportul vinului pe c.f.r. să se bucure de același regim favorabil ca și berea 8 Proteguirea prin tarif vamal a produselor și mașinilor viticole 9) Proteguirea vinurilor naționale; 10) Convențiuni comerciale cu statele străine pentru exportul vinului și 11) Participarea României la toate manifestările internaționale viticole.

Piața Valutară

Leul la Paris a cotat ieri —;la Zurich 3.24 și jum.

Devizele în Capitală au notat: Francul francez 6,38; belga belgiană 22,65; francul elvețian 31,25; lira engleză 792; dolarul 162,; lira italiană 8.55; coroana cehă 4.80; Rentenmark 39,10.

Dărâmarea

imobilului Hart

Am relatat în numărul de eri că în legătură cu dărâmarea imobilului Hart din Str. Ștefan cel Mare—la somațiunea Primăriei Municipiului Iași, ca în ziua de 25 Aprilie să înceapă dărâmarea,—d. Leon Hart, printr'un refereu a obținut suspendarea executării—până ce litigiul cu privire la întinderea terenului de expropriat—va fi rezolvat.

Deasemenea proprietarii au făcut contestație care urmează să se judece la 16 Mai.

In contra ordonanței de suspendare, Primăria a făcut apel, care a fost introdus eri la Tribunal.

Totodată Primăria a dispus azi dimineață ca pompierii să dărâme imobilul, în contul proprietarului.

Restaurarea Monastirei Barnovschi

Monastirea Barnovschi a fost închisă pentru 2 luni de zile, întrucât s'a simțit nevoia unei neapărate restaurări a picturei. Slujba divină în toate sărbătorile se va face de către Preotul P. Chirica, în biserica filială sf. Lazăr (str. Roseti colț cu strada Gusti).

Epitropia Monastirei Barnovschi, își înoește apelul său către toți bunii creștini din orașul Iași, rugând călduros și pe cei cu avere mare și pe cei sărmani, care cunosc lucrarea creștină ce se desfășoară de 3 ani neîntrerupt la conferințele ce se țin în fiecare Duminică la ora 4 d. a. în chiar această biserică —să ajute cu toată dragostea prin darul lor, deplina restaurare a acestei măreți monastiri.

După întâiul apel, au fost mișcate, multe inimi, care ne-au rimis ajutoare. Avem credința că și acuma apelul va fi ascultat.

Orice sumă se poate trimite sau aduce la cancelaria Epitropiei bisericei în str. Ghica Vodă No. 36.

Epitropia Bisericei

Zubcov bigam?

Zvonul răspândit de curînd despre venirea lui Zubcov la Chișinău, corespunde realității. Intr'adevăr el s'a căsătorit în 1917 cu o studentă basarabeană, cu care a avut un copil. E vorba de fiica avocatului Marmor din Bălți.

Intrucât Zubcov susține că n'a fost căsătorit legitim cu prima sa soție, va veni în Basarabia însoțit de un agent special pentru clarificarea afacerii.

Vestea sosirii lui Zubcov face senzație, mai ales printre femei!.

x In curând apare:

ADAM

mare magazin literar și social

150—200 pagini lunar

Redactor: I. LUDO.

Banul Tănasă Gosan...

...e titlul unei interesante broșuri scrisă de preotul C. Bobulescu, în memoria boerului ieșan Tănasă Gosan care acum un veac—în afară de alte danii—a clădit bisericei Talpalarilor o moșie în jud. Iași și o podgorie la Socola.

Interesanta broșură e scrisă în baza actelor și documentelor furnizate de parintele Tincoca, parohul bisericei Talpalari; și e tipărită pe cheltuiala eforiei acelei biserici.

Păr. Tincoca a adăogat la broșură și un frumos articol explicativ, în care ridică o importantă problemă: *exproprierea moșiilor de mână moartă*. Prin acest gen de expropriere, așezămintele bisericești (între care și Talpalarii) au fost lipsite de veniturile lor, iar Statul nu le servește în schimb necesare pentru întreținere. E o problemă care va trebui rezolvită după dreptate.

Un mort neîngropat

fiindcă-i adventist

Săteanul Constantin Pavel din comuna Lungani, a fost împiedicat de primarul comunei să-și înmormânteze un copil în cimitir, sub cuvînt că săteanul este „adventist de ziua a șaptea". Cu toate că parchetul a ordonat *de două ori* facerea înmormântării, organele administrative s'au opus. La acestea s'a adăugat și preotul.

Bietul sătean a ținut cadavrul șase zile în casă și în cele din urmă a fost nevoit să vină la Iași să facă înmormântarea.

Atît autoritățile administrative cât și cele bisericești sânt datoare să cerceteze cazul și să aplice sancțiuni pentru viitor să nu se mai repete asemenea acte neomenoase.

x **Doctorul Brener** *specialist mamoș*, boli de femei, consultă dela 2 până la 6 p. m.

INFORMAȚIUNI

x **Principesa Ileana la Iași.**— *In ziua de Duminecă 13 Mai, sosește la Iași, A. S. R. Principesa Ileana. Principesa va sta două zile în orașul nostru.*

Alteța Sa Regală probabil că nu va mai fi găzduită la Comandament, ci, după dorința Sa expresă, va dormi în vagonul regal.

Principesa va ține o conferință în Aula Universității, pentru Asociația femeilor creștine „Triunghiul albastru" din localitate, a cărei președintă de onoare este.

x *D. G. Tătărescu subsecretar de stat la Interne a trecut astăzi dimineață prin Iași în drum spre Chișinău, unde va rămâne până diseară în vederea măsurilor de ordine pentru serbările unirei care vor avea loc Duminică în Capitala Basarabiei.*

In gara Iași, d. Tătărescu a declarat unui demnitar ieșan că imprumntul de stabilizare poate fi considerat ca încheiat.

x **Mâne** are loc un Consiliu de Miniștri, la care va participa și d. Duca, ministru de Interne.

x Pâinea a fost urcată cu câte un leu la kgr.— la ambele calități.

x *Escadrile aeriene în Iași.*— Ieri după amiază la ora 5, a aterizat pe aerodromul grupului i Aviație din Iași, un avion militar polonez, care de aici va pleca în Capitală.

Tot ieri după amiază au sosit în localitate câteva escadrile de avioane dela București, Galați și Tecuci, care vor pleca Duminică la Chișinău, la marile serbări ale Unirei.

x Parchetul, sezizându-se de denunțul făcut în ziarul nostru de d. căp. Anghelescu—comandantul pompierilor eșeni—în legătură cu incendiul de la teatrul Făgădău, — a dispus cercetări.

x Intrunirea averescană care trebuia să aibă loc la Temișoara în ziua de 6 Mai, a fost amânată pentru 20 Mai.

x Sigiliile de pe casetele cu briliante și bijuterii, proprietatea, lui Nuhăm Atațchi și care se află depuse și tezaurile băncilor „Orașul" și „Românească" din Chișinău au fost ridicate d. Jude instructor Culianu a predat ieri lui Atațchi cheile acestor casete.

Atațchi a confirmat știrea dispărț rei lui Kipervaser.

x Studenții închiși la Galata ca autori ai agresiunei de la hotelul Bejan, a făcut eri cerere de punere în libertate pe cauțiune. Judele instructor s'a pronunțat pentru eliberarea lui Silaghie, Erimia și Tanasache.

Parchetul se va pronunța astăzi.

x *Scriitorul Ionescu-Pastion'* fost magistrat și profesor, a încetat din viață. El este autorul unor cunoscute scrieri juridice, piese de teatru, balade, note de volaj. etc.

x *Circulația.*— D. Mircea Bădăreu, prefectul poliției a hotărât reorganizarea serviciului de circulație. Unele măsuri au fost luate de eri.

Astfel nici o trăsură sau mașină nu va mai staționa în Piața Unirei. Trăsurile vor fi găsite pe str. Academiei iar mașinele în str. Săulescu, străzi laterale Pieței Unirei.

Totodată în puncte fixe din oraș va staționa un număr de trăsuri și mașini. Măsura este excelentă. Dealtfel aceleași măsuri au fost luate în București și în orașele principale din țară

x D. dr. Appel Moise, medic al circomscripției Sângerei-Bălți, a fost transferat la Drăgușeni-Dorohoi. In locul vacant dela Sângerei a fost numit d. dr. Boris Draganciu, fost medic la circ. Pungești-Vaslui.

x Epidemia de scarlatină este în continuă descreștere.

In u'timele 7 zile nu s'au declarat decât două cazuri. In spitalul central de izolare au mai rămas 51 scarla inoși.

Singura primejdie constitue izbucnirea epidemiei de febră tifoidă. Zilele acestea se va spăla rezervorul principal dela Timișești.

x Duminică 29 Aprilie a. c. ora 5 p. m. va avea loc în aula universității conferința d-lui prof. universitar P. Andrei despre *„Romantismul sociologic"*, ultima din ciclul *„Romantism"* organizat de *Societatea de Filosofie și științi sociale.*

x In comunele rurale din județul nostru s'au alcătuit comitete soc. A. R. P. A. Sătenii au contribuit cu multă bună voință la mărirea fondului aviației.

x Ședința Consiliului Județean care urma să se ție aseară, s'a amânat pentru astăzi după amiază, din cauza că membrii nu s'au adunat în număr.

x D. prefect Ed. Lăzărescu a plecat aseară la București, luînd cu sine bugetul județului pentru a-l supune aprobării.

x Membrii Uniunii Ofițerilor de rezervă Secția Iași, se întrunesc Mercuri 25 Aprilie ora 6.30 seara la Serviciul Technic al Primăriei.

La ordinea zilei: a) Fixarea adunării generale, b) Participarea la serbările dela Chișinău.

x Depositul de medicamente al serviciului sanitar, s'a mutat în curtea inspectoratului sanitar din strada Elena Doamna.

Cu aceasta, cele mai principale servicii sanitare își au încăperi proprii.

Pepiniera de viță altoite

FODOR GABOR Focșani

a început expedierea viței de vie.

Cereți catalog gratis.

Inginer Architect

cu diplomă din străinătate

cu practică îndelungată execută construcțiuni, face planuri, devize și lucrări de beton armat. Primește și conduceri de lucrări.

Pentru informațiuni adresa la ziar.

Gheorghe C. Răcoare

AVOCAT

Birou de Notariat

Iași, strada Sărărie No. 143

(lângă Comisia 3-a).

De închiriat

două apartamente în strada Păcurari No. 29, vizibile între orele 9-12 a. m.

A se adresa d-nei Maria Coroi.

„Universala"

Soc. Română de Asigurări Generale

PLOEȘTI

str. Spitalul Predingher 6

Angajează un Reprezentant destonic și versat în a face Achiziții

DENTIST

S. Schreiber

s'a mutat în

Strada Dancu 7

vis-a-vis de Uzina Teatrului

DOCTOR

N. L. Birnberg

Specializat la Paris

Boli interne, boli de femei Naștere.

Tratamentul bolilor de Inimă, plămâni

Curenți de Inaltă Frecvență

IAȘI—STR. CUZA VODA No. 1

(vis-a-vis de Farmacia Jelea)

Consult. 10-12 a. m. și 3-7 p.m

Pentru saraci zilnic gratuit

DOCTOR

Dora Coslowsky

MAMOȘ

de la clinicile din *Paris* și *Montpellier*

BOLI DE FEMEI, NAȘTERI

Consult. 3—6 p. m.

Strada Cuza Vodă No. 16

DOCTOR

Tr. Mihailescu

asistent universitar

chirurg secundar gynecolog la spit. Maternitatea

BOLI DE FEMEI, GENITO-URINARE-SIFILIS

Str. Lăpușneanu No. 18, etaj

Telefon No. 164

Consult. 1—3

Dr. H. Wechsler

Boli interne, Genito-urinare

Sifilis

DIATERMIE

pentru boli urinare, boli de femei, reumatism, nevralgii, migrenă, gută, diabet, boli de stomach etc

Consult: 8-11 a. m. 2-8 p. m.

IAȘI, str. Armeană 4

CRONICA MUZICALĂ

de *Wratislavius*

TEATRUL NAȚIONAL: Jowita Fuentes

în M-me Buterfly

(Continuare din pag. I-a)

ceva: noi nu putem concepe un artist care poate cânta numai *un rol*. Ce-ați spune despre un actor român, care nu poate juca decât pe „Vlaicu-Vodă", un rus care se prezintă numai în „Boris Godunov" sau un actor evreu care interpretează numai pe „Shylok"?

Sub impresiunea acestui întreg șirag de gânduri s'a ridicat în fața noastră cortina actului al doilea. Aici începe partea cea mai interesantă. Domnișoara *Fuentes* a început să se afirme ca o *extra-ordinară* actriță, cu un isvor de resurse ce nici nu le bănuiam și etalând o interiorizare atât de zguduitoare a *sufletului* eroinei, în cât ne-a subjugat. De la bucuria fără margini a copilului naiv până la durerea sfâșietoare a femeiei iubitoare fără margini, toată gama a fost redată într'un chip extraordinar de impresionant.

Adăogați la aceasta și atmosfera autentică, cu polichromia uimitoare a Kimono-urilor superbe din mânecile cărora se iveau niște brațe subțirele, cu două mânecuțe fine și delicate —dar atât de elocuente în gesturile aproape toate altfel decât cele europene, toate la un loc, ne-au transportat imaginația în depărtările Niponului, unde, spune legenda, că și-a trăit scurta fericire și imensa durere, micuța *Buterfly*. *Actrița Fuentes* a jucat atât de impresionant, încât exigențele pur muzicale le-am simțit cum trec pe un al doilea plan.

Când aceasta reușește și mai ales când reușește într'o măsură atât de puternică, aceasta dovedește că interpreta minusculă este în primul rând înzestrată cu un excepțional temperament dramatic, demn de școala genialei sale premergătoare, tragediana *Sadda Iakko*.

Ne închipuim ușor ce efecte puternice trebue să obțină d-ra *Fuentes* în opere japoneze, scrise de conaționali, care cunoscând de aproape atât proporțiile fizice ale eroinelor cât și registrul echivalent al acestor miniaturi, știu și în ce măsură își pot compune operele. Niciodată nu va compune un autor japonez partituri echivalente cu *Brunhilde, Mona Lisa* sau altele care cer o rezistență fizică excepțională— atât a corzilor vocale cât și a întregului trup al interpretelor.

Merge atât de departe convingerea noastră, încât am fi preferat s'o auzim pe d-ra *Fuentes* în una din aceste opere japoneze—care, credem că trebue să existe și în interpretarea cărora suntem convinși că ne-ar fi fermecat, cu glasul ei pur și melodios tot pe atât, cât de adânc ne-a impresionat neasemănata redare mimică a nădejdei și durerei sărmanei Buterfly.

In tot cazul, amintirea minunatei plasticizări a interpretării d-rei *Fuentes*, evocatoare a multor eroine din *Loti* și *Lafcadio Hearn* și care ne-au încântat pe vremuri imaginația, amintirea aceasta ne va rămâne multă vreme în plăcută și dulcoasă amintire.

Micuța *Buterfly* a d-rei *Fuentes* iese din cadrul unei simple curiozități. Ea este expresia unui temperament muzical de o deosebită gingășie unit cu un temperament dramatic de o zguduitoare comunicativitate, ce a lăsat o întipăritură adâncă în sufletele spectatorilor, ce-au azistat la spectacolul de Duminică și au aclamat pe mărunțica *mare artistă Jowita Fuentes.* W.

Notă. — Nu cu intenția de a blesa pe ceilalți interpreți nu i-am amintit mai sus, ci numai fiind-că ne lipsește formula de a-i încadra alături de „nota excepțională". Astfel doamna *Costescu-Duca* a avut note frumoase în *Suzuki* și tenorul *Gualtieri* ar fi fost și mai bine în *Pinkerton* dacă n'ar fi comis ușurința de-a cânta ziua în *Lakmé* și să fie apoi obosit seara.

Cu atât mai mult cu cât cu *„Lakmé"* s'a cifrat un eșec în mod inutil, ca să nu zicem păgubitor din toate punctele de vedere.

Până la un singur punct: cântul și jocul domnului *Costescu—Duca.* Ceilalți au eșuat. Poate a fost și o presimțire. Era lume foarte puțină ziua...

W.

ANUL XXIV No. 6282

3 LEI EXEMPLARUL

VINERI 27 APRILIE 1928

ABONAMENTE

Lei 1000 pe un an
„ 500 „ 6 luni
„ 300 „ 3 luni

OPINIA

ZIAR POLITIC COTIDIAN

ANUNCIURI

se primesc la toate Agenţiile de Publicitate şi la Administraţia ziarului

Iaşi—Str. Gh. Mârzescu 17

O recenzie

Rechizitorul în procesul „Fălcoianu"

Mai toate revistele au către partea lor finală pagini rezervate recenziilor. Cum în localurile de bursă vin toţi acei ce tremur sau tresaltă de bucurie la schimbarea cursului bietului nostru leu jigărit, aşa în aceste pagini apar *specialiştii*. Ei sunt judecătorii chiemaţi şi nechiemaţi, să condamne la „neluare în seamă" a unei opere, sau s'o decreteze ca pe-o exteriorizare a unui spirit extraordinar... sau în tot cazul... original.

N'am prea făcut recenzii, fiindcă n'am fost tentat şi fiindcă nu sunt „specialist".

Totuşi, într'o zi trecând prin faţa galantarului unei librării titlul *„Fraudele* dela Monitorul Oficial"... Procesul Fălcoianu, mă şi angajează să-i fac o recenzie, pe care dealtminteri orice biet contribuabil i-o poate face. 56 *milioane*, luate din bunul nostru al tuturora. Cu aceşti bani s'ar fi putut face 56 şcoli primare frumoase sătesti; sau s'ar fi făcut 56 de dispensare în 56 de mari centre rurale, în care să se tămăduiască atâţia oameni ai brazdei, lipsiţi de orice ajutor medical în cazuri de boală; s'ar fi putut smulge şi împinge înspre lumină multe talente ce se stâng în lumea oamenilor năcăjiţi, prilejindu-se prin aceasta aruncarea din fruntea treburilor publice, a tuturor *„degenerescenţelor"*; cu 56 milioane s'ar fi ogoit cu ceva foametea care bântuie Basarabia şi o parte a Moldovei. Şi câte nu s'ar fi putut face cu 56 milioane luaţi de Fălcoianu atât de uşor!

Un simplu bileţel: *„Dragă Tomescule, pentru mâne dimineaţă, Vineri, te rog, fă-mi neapărat rost de 300.000 lei. Cu dragoste, A. Fălc..."* sau: *„Chitanţă. Lei 4.910 000 (Patru milioane nouă sute zece mii), am primit dela d. Tomescu din casa direcţiei g-le a M. Oficial. Director g-l Al. Falcoianu"*. (Fără nici un timbru).

Dacă unui ţăran îi cade boul dela jug pe brazdă şi vrea să împrumute 5—6000 lei, să-şi cumpere un altul pentru a-şi continua munca, trebuie să prăpădească săptămâni întregi pela oamenii politici, care adesea or sunt conducătorii băncilor.

Aci el trebue să-şi încovoaie şira spinării până la pământ, să făgăduiască cu lacrimi în ochi că *„voiu fi al Dvs. întotdeauna, cu toată gloata mea"*. I-se dă poate, după ce se omoară întrinsul orice demnitate şi după ce i se reţine un sfert din suma împrumutată. Fălcoianu nu mai dădea politi; nu mai plătea procente; nu mai umbla cu căciula în mână pela casa nimănui.

El fura la lumina zilei, sub ochii oamenilor ce-l înconjurau.

Şi să ne mai mirăm că statul nostru îi paralizat deocamdată în acţiunile sale mari, din pricină că nu se face *„împrumutul"*; să ne mirăm că oraşele devin pe zi ce trece mai murdare, mai lipsite de apă, de lumină, de străzi bine pavate?

Este un cancer care roade undeva în măruntaele organismului nostru social, şi lipseşte doctorul care să facă fericita operaţie.

GH. CHIRIŢESCU

In pag. III-a

Ultima Oră

telegrafică şi telefonică

O datorie omenească

Ajutorarea sinistraţilor din Bulgaria şi Grecia

Frământările tainice ale scoarţei pământeşti au aruncat în nenorocire sute de mii de oameni, în Bulgaria şi Grecia. In câteva minute fatale, s'a năruit o muncă de generaţii şi s'a întins doliul şi mizeria peste oraşe şi sate unde semeni de-ai noştri purtau opaiţul geniului uman în întunericul enigmatic al existenţei universale.

In faţa înfricoşătoarelor elemente naturale, oamenii trebue să fie solidari şi să-şi ogoiască reciproc durerile.

Intr'un admirabil spirit de frăţească înţelegere, mai toate popoarele globului vin în ajutorul sinistraţilor bulgari şi greci.

N'am auzit însă de vre-un ajutor trimis din România. Şi nu putem suporta noi faima urâtă a insensibilităţii la dureri omeneşti care se produc în apropierea noastră şi al căror ecou ne înfiorează urechile.

Ar trebui să se organizeze colecte publice pentru ajutorarea victimelor cutremurelor din Balcani. Crucea Roşie românească ar avea de spus un cuvînt. Şi mai cu seamă guvernul ar trebui să trimită obolul modest dar inimos, al Statului romîn. Sîntem doar în măsură a contribui şi noi la opera de confraternitate care face cinste noţiunei de om.

X.

Din toată lumea

Aeroplane cu umbrelă.—Un inginer american anunţă că a construit un aeroplan, foarte practic, în cazul când în timpul zborului motorul se defectează. Acest avion posedă o umbrelă uriaşă perfecţionată, care se poate desface lesne, ajutând astfel ca aeroplanul să se coboare încet la pământ, fără a provoca victime omeneşti şi fără a deteriora aparatul. Noul sistem a fost brevetat şi o mare industrie americană de aeroplane a început să-l puie în aplicare.

*

Două milioane într'un porc.—Un bucătar din Lipsca, tăind pântecele unui porc, a găsit într'un intestin o peatră preţioasă în valoare de 50.000 mărci germane (aproape două milioane lei).

Probabil că bucatarul se va lăsa de meseria lui de până acum şi va putea concura cu mulţi bogătaşi care-l nesocoteau cu dispreţ. Şi astea toate datorite unui porc!..

*

Cea mai urâtă femeie. — La Paris un cerc cultural de foburg organizează în prezent cel mai original concurs. Este vorba de a se alege cea mai urâtă femeie din districtul respectiv. Ne întrebăm însă cine va concura pentru a obţine premiul instituit? Există oare vre-o femeie, care prezentându-se la concurs, să consimtă ea singură că este cea mai urâtă?

*

Un dictator practic este, desigur, Primo de Rivera, conducătorul Spaniei. După cum se ştie, el s'a hotărât să se căsătorească în anul acesta, alegându-şi ca mireasă pe senorita Mimi Castellano. Domnişoara mireasă are vrâsta de 46 ani,—cela ce nu-i tocmai antrenant. Dar mai are şi un venit anual de vre-o trei milioane lei. Aşa, da!

*

Tablou scump.—La o licitaţie ţinută la New-York, un amator englez a cumpărat falmosul tablou „Căsuţa fermei" al pictorului Gainsborough, plătind suma de 72,000 lire sterling, adica 57 milioane lei!

Cam mult...

*

Când femeia îşi ascunde anii.—Curtea de justiţie din Lipsca (Germania) a judecat un ciudat caz de divors.

O femeie şi-a ascuns adevărata vrâstă când s'a căsătorit, declarând ofiţerului de stare civilă că are 40 ani, în loc de 44.

După câtva timp, bărbatul a aflat că nevasta-sa s'a întinerit cu 4 ani; pe acest motiv, a făcut cerere de dispărţenie, iar justiţia a pronunţat divorsul. Ba ceva mai mult. Sărmana femeie va mai fi judecată şi de curtea cu juri, pentru declaraţie falşă în acte publice.

„COMPLOTURILE" OBLIGATORII

Siguranţa din Chişinău anunţă că a descoperit un nou „complot" bolşevic! Tot ea ne anunţă că teribilul complot urmărea: 1) organizarea unei greve generale în capitala Basarabiei, şi 2) organizarea unor serbări comuniste clandestine pe ziua de 1 Mai (relatat în oficiosul „Viitorul" de ieri).

Se vede că imaginaţia Siguranţei din Chişinău a secat cu desăvârşire. Şi adevăr:

Ca să faci o grevă generală, trebue să ai la dispoziţie *întreaga* muncitorime, organizată în sindicate, — organizare generală care nu există în Chişinău şi nici în altă parte a ţării. Deci, pretinsa greva generală este *absolut imposibilă*.

Ca să organizezi serbări de 1 Mai, e lucru foarte frumos, liber îngăduit şi fără a fi nevoe de comploturi.

„Descoperirea" Siguranţei din Chişinău este o stupiditate piramidală. Şi pentru asemenea stupiditate se fac percheziţii şi arestări...

Dacă Siguranţa vrea să se afle în treabă, în vederea prezenţei la Chişinău a membrilor înaltei Regenţe şi ai guvernului, pe ziua de 29 April,—cel puţin să inventeze comploturi mai inteligente.

RENOVATUS

„OPINIA" LITERARA ŞI ARTISTICA

Prozaism.

O mare editură germană a afişat de curând o hotărâre semnificativă: „Instituţia noastră tipăreşte numai romane şi note de voiaj". Deciziunea aceasta este mai mult decât satisfacerea unui interes comercial; ea marchează elocvent un simptom al preferinţilor marelui public. Prin urmare astăzi nu se citesc aproape de loc versuri, critici, piese şi alte producţii literare. Contimporanii noştri sânt într'adevăr prea prozaici?.. sau ei se gândesc că e mai bine să pui poezia în viaţă decât pe hârtie?..

i. b.

FAPTE

Sinceritate.

Pictorul Van Dongen a avut recent ca model pe un om politic, care adesea este subiectul desenatorilor humoristi. Odată portretul terminat, Van Dongen îşi întrebă modelul, dacă îi place lucrarea.

— „E bine, da, e bine. Totuşi trebue să admiteţi că acest portret nu este tot ceiace aţi făcut mai bun".

— „Aveţi dreptate, ripostă pictorul, dar veţi admite deasemenea, că d-vs. nu sânteţi tot ceiace natura, a făcut mai bun".

Eminesou în englezeşte.

In editura „Gayanod Hancok" din Londra va apare luna aceasta un volum de traduceri din Eminescu, subt titlul „Roumanian Classic Eminescu — Poems".

Tălmăcirea este datorită d-lui prof. Olimpiu Stefanovici-Svensk şi d-rei Sylvia Pankhurst, iar cartea va fi prefaţată de d. prof. N. Iorga.

(Continuarea în pag. 4-a)

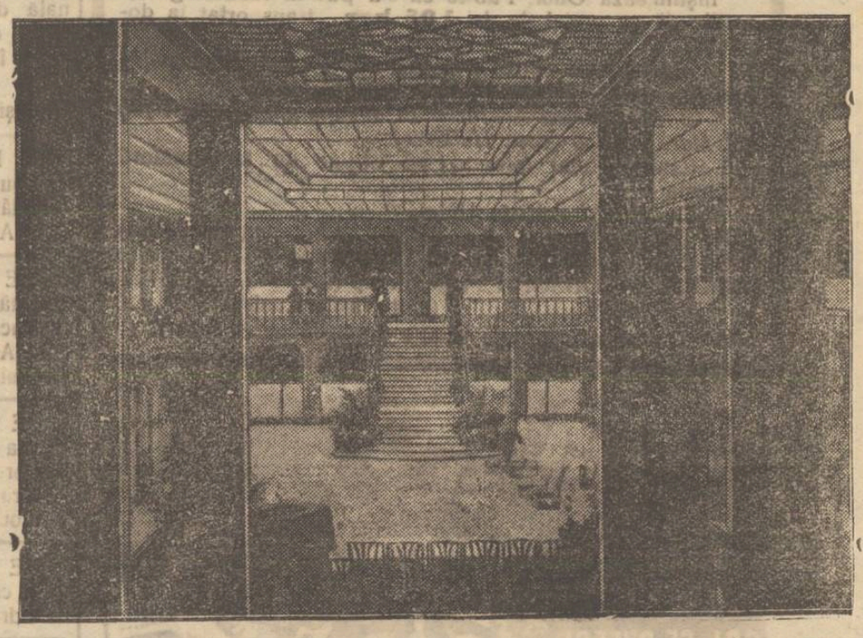

Case sub pământ

Sub Champs Elysées la Paris, s'a construit o mare casă sub pământ. Casa subterană conţine un spaţios holl (vezi clişeul) unde au loc şi concerte.

ASPECTE

Serbările de Duminică

Oficial, Duminică se aniversează unirea Basarabiei cu vechiul regat; pe cât ne putem da seama, acest eveniment nu e însoţit de explozii de entuziasm şi aproape că lasă în indiferenţă populaţia noastră care, în definitiv, este amatoare de părăzi şi de spectacole gratuite.

Dar prea au fost mari nedreptăţile cari s'au făcut Basarabiei ca dintr'odată, pentru că e scris într'un program de festivitate, lumea să devină veselă şi să uite tristeţile de cari era cuprinsă ani dearândul când auzea ce se petrece în provincia de peste Prut. Prea multe ilegalităţi s'au comis acolo, pentru ca deodată să ne îmbrăcăm în haine de sărbătoare şi să dansăm pe unde au fost morţi nevinovaţi şi pe unde au curs lacrimi amare.

Noi cerusem, înainte de închiderea Parlamentului, acordarea amnistiei pentru basarabenii condamnaţi în condiţiile cunoscute de către curţile marţiale şi consiliile de război; solicitam această amnistie, noi care cunoaştem împrejurările din Basarabia şi dosarele victimelor siguranţei, astăzi înfundate în ocne şi închisori.

Amnistia pentru condamnaţii basarabeni ar fi avut darul să trezească veselie în suflete, să transforme ceremonia oficialităţii de Duminică într'o adevărată sărbătoare generală; guvernul însă a refuzat această măsură de împăciuire socială şi, drept răspuns, a aprobat urmărirea unui ziarist basarabean pentru opera de purificare pe care o îndeplineşte curajos în ţara celor mai mari abuzuri.

In schimb, informaţiile ziarelor ne-au vestit că zilele acestea pleacă spre Chişinău un număr mare de poliţişti din regat, pentru a veghia ca ordinea să nu fie tulburată cu prilejul banchetelor pe cari şi le organizează dl. Iaculeţ; ca şi când poliţia atât de experimentată în materie, care îşi are aşezarea în Chişinău n'ar şti cum trebue să menţină „ordinea": cu arestări preventive, cu bătăi aplicate sistematic, cu terorizarea sistem ţarist a blândei populaţii basarabene.

S'a mai făcut ceva: regia a lansat o serie de ţigări proaste a trei lei bucata numite Ştefan cel Mare, emisiune specială cu ocazia serbărilor din Chişinău. Cu fum de ţigară crede guvernul că poate ameţi pe acei cari nu sânt convinşi de grandoarea manifestaţiei liberale din capitala Basarabiei...

E păcat. Interesele ţărti ar fi cerut ca la Chişinău să fie altceva decît va fi Duminică; dar încăpăţinarea liberală n'a cedat nici de data aceasta: în loc ca trenurile să transporte spre Chişinău valuri de lume în haine de sărbătoare, ele transportă agenţi de siguranţă şi stocuri de tutun prost.

Este şi aceasta un simbol!

G. SPINA

In Italia

nu mai e voe să dai mâna

Preşedintele organizaţiei „Balilla" a tineretului fascist din Italia a trimes o circulară tuturor centrelor din provincie, în care constată mai întâiu că salutul roman (cu mâna întinsă), a intrat în obiceiuri şi cere ca de acum înainte să nu mai fie însoţit, ca până astăzi, de o strângere de mână.

Acest din urmă gest trebue să fie suprimat în raporturile dintre cetăţenii italieni, căci dovedeşte „o stare de spirit străină şi contrară perfectului caracter fascist".

Circulara mai adaugă şi câteva motive de ordin higienic care prescrie să se renunţe la acest obiceiu care e purtătorul tuturor infecţiilor.

Instructorii Balillei vor trebui să vegheze ca de acum înainte numai salutul fascist-roman, să fie întrebuinţat în organizaţiile lor.

NOTE DE ARTĂ

Pictorul Tarasov şi expoziţia sa

Iaşul nostru, considerat ca un oraş *„eminamente"* cultural, se bucură câteodată de vizita artiştilor de rassă, dar majoritatea lor se întorc ades desamăgiţi, pentrucă nici bunul simţ, nici educaţia publicului şi—de multe ori—nici presa, nu încurajează adevăratele valori artistice.

Dintre maeştrii penelului, dl. St. Tarasov, un element cunoscut şi remarcat de mult, a avut curajul să-şi deschidă o nouă expoziţie în Palatul Vieţei Româneşti. Nimic surprinzător până aici. In ultimul timp, m'am dus să-i văd expoziţia, nu fără oarecare scepticism.

Intrat în salon, mi-am aprins o ţigară şi prin fum căutam să pătrund psihologia fiecărui tablou. Nu m'am lăsat prea mult impresionat de colorit şi încercam să analizez în amănunt fiecare lucrare. Mă satisfăceam vizual prin corectitudinea desemnului, cu linii ce concordă şi concurează realitatea. Totusi nimic fotografic.

Peisagiile marine (majoritatea luate la Tekir-Ghiol) îţi fură sufletul spre orizonturi neprecise şi acei care au trăit cît de puţin la mare, simt nostalgia altor vremuri, pline de poezie. Savureai tablourile ca o carte de amintiri. O bătrână îşi toarce lâna, odată cu firul vieţei. Un ţigănuş plânge de mizerie, şi cu vioara, şi pe pânză. *„Pacea"*, încătuşată de lanţur, rânjeşte sarcastic; râsul revoltei îngrădită de împrejurarea ce o face să sufere. Cuţitul însângerat aminteşte un trecut vijelios şi faptul că-l poartă încă între dinţi, denotă un sentiment de rebeliune ce aşteaptă momentul propice de a scăpa din lanţuri. Un decor exotic „Orientala", excită simţurile şi te face să visezi la viaţa din Orient, plină de linişte şi de satisfacţii perpetue.

„Cupidon învins ae Bachus",

(Continuarea în pag 4-a)

O călugăriţă savantă

Călugăriţa *Anunziata Eifrieda Gratzy Mardenegg* din ordinul Ursulinelor, a fost declarată doctor în filosofie la universitatea din Graz (Austria).

Arta şi industria COVOARELOR PERSANE

— II —

— Capo d'opere. — Condiţiunile de producţie —

de SIRAG KISKANIAN

licenţiat în drept din Constantinopole

După ce arătarăm în capitolul precedent, în mod succint, originea industriei covoarelor orientale şi evoluţia ei, vom vorbi aci despre două din capo d'operele acestei arte decorative, alegându-le din zeci de alte rămăşiţe ale trecutului. Aceste capo d'opere smulse din ţările de origină sunt păstrate azi prin diferitele muzee europene.

Un covor celebru, socotit în lumea întreagă ca regele covoarelor, a fost lucrat în 1539 în oraşul Koşan de lângă Ispahan, fostă capitală a Persiei. Acesta este cel mai mare dintre covoarele rămase din trecut, având o lăţime de 5.34 m. şi o lungime de 11.50. Covorul a fost lucrat din ordinul Şahului Tamasb din Dinastia Sefevisilor şi dăruit unei moschee.

Acum câteva decenii, covorul a fost cumpărat pe preţul de 60.000 franci de către muzeul „Victoria şi Albert" din Londra. In prezent, valoarea lui e necalculabilă. In centrul covorului, alături de bordură este aşezat un cartuş, în care se pot citi următoarele versuri ale poetului persan Hafiz.

„Departe de pragu ţi eu nu am tihnă.
Departe de tine, unde mi-aş odihni capul?

Scrisu-sa de către servul sfântului lăcaş din Koşan, 946. (1539).

După cum se vede, se precizează chiar pe covor locul şi data fabricaţ unei, ceeace este foarte important pentru Istoria Artei.

Ornamentaţiunile superbe, combinaţiunea liniilor împletite, regularitatea şi delicateţa desenurilor, suavitatea şi armonia culorilor aşează această capo d'operă pe treapta cea mai înaltă a artei. Este cu neputinţă orice comparaţie între ea şi vre-un alt produs similar din orice ţară şi orice epocă. Aspectul lui măreţ produce înmărmurire. Celui ce priveşte i se pare că ascultă de departe accent le duioase ale unui cântec care mângâie sufletul şi-l cufundă în reverie.

Tot în partea centrală a covorului se vede o ştea mare cu şeaisprezece colţuri ce se prelungesc în dimensiuni egale. De la cele două axe de lungime pornesc patru lanţuri de cari atârnă o candelă de moscheie. In cele patru unghiuri interioare se vede reprodusă în mic steaua din centru. Finetea lucrului (5548 noduri pe decimetru pătrat) îi asigură cea mai mare valoare artistică.

Unul din cele mai frumoase covoare rămase din epoca renaşterei meşteşugului covoarelor artistice persane (1502—1629)

(Continuarea în pag. 4-a)

Sala Sidoli - Trupa WIKT

Astă-zi Sâmbătă 26 April — seara

ZODIA

Mare dramă modernă de Charles Méré

„GHIAȚA" S. A. R.

pentru fabricarea Gheții artificiale și utilizarea frigoriferelor IAȘI

Înștiințează Onor. Public că s'a pus în vânzare ghiață artificială **cu prețul de lei 1.95 kgr.**, transportat la domiciliu.

Abonamente, adică comenzi zilnice de minimum jumătate calup (12 jum. klgr.) se primesc la:

Biroul fabricei Abator și la agenția din strada Ștefan cel Mare No. 36 (casa Hulkiver).

Cantități mai mici se pot obține de la următorii depozitari:

ȚALIC HELLIN, Piața Halei
N. FELDMAN Piața Tg. Cucului (Cărciuma Mărășești)
LA PODGOREANUL strada Lăpușneanu
MOISE IACOBSOHN Piața Sf. Spiridon (colț Vasile Conta)

Fabrica va mai înființa și alte depozite pe cartiere.

SIROPIN Sirop contra tuturor afecțiunilor de plămâni și a căilor respiratoare ca Bronchite acute și cronice, emfiseme, tuberculoasă, tusă convulsivă la copii.

Doza pentru adulți, 3 linguriță de desert pe zi. Copiii, 3 linguriță de cafea pe zi.

Laboratorul farmaciei Const. I. Werner, Iași

Roabe (tărăboanțe)

de lemn, legate în fier, cu roata de fier, pentru cărat pământ, se găsește la **„Nicovala"**

Magazin de ferărie, articole tehnice
Iași, str. Anastasie Panu 43

Atențiune!!

Important pentru oricine dorește, fac ședințe Hipnotice Spirituale, *având un mediu bun preparat pentru*: descoperire furturi, crime, persoane dispărute, a vedea tot ce se petrece, sau ce se face? ce vorbește? alte persoane din alte localități, sau a afla orice secret al lor dintr'un timp anumit. Având numai adresa acelor persoane.—Pentru descoperiri de furturi data când s'a făcut și se urmărește toate mișcările Hoțului, ce vorbește, unde se duce cu furtul etc. Și în chestii de dragoste, sau familiar se pot urmări persoanele ca distracții, In invenție mea de calcul în *„cifre"* prezic orice interese — serioase la persoane serioase, afaceri, boaie, judecăți, comerț. Desleg și lămuresc orice mistere sufletești, amoroase, căsătorii, discreția sigură, toată țara prin scris. Consult. 9—12 și 3—7 jum. etc.

Duminică numai până la unu.

Spiritist, Prezicător Săvescu, str. Eternității No. 58
prin Târgu Cucului Iași

Pentru casa Dv.
Pentru mobilele Dv.
Pentru dușamelele Dv.
Cereți pretutindeni

FRITZELACK

LACURI ȘI EMAILURI
De calitate absolut ireproșabilă,

La orice bun Magazin de Vopsele

DENTIST
S. Schreiber
s'a mutat în
Strada Dancu 7
vis-a-vis de Uzina Teatrului

Gheorghe C. Răcoare
AVOCAT
Birou de Notariat
Iași, strada Sărărie No. 143
(lângă Comisia 3-a).

DOCTOR
Fr. Mihailescu
asistent universitar
chirurg secundar gynecolog la spit. Maternitatea
BOLI DE FEMEI, GENITO-URINARE-SIFILIS
Strada Păcurari No. 50
Consult. 1—3

DENTISTUL
Fr. Grünberg
cu institutul dentar, în
Strada Cuza Vodă No. 1
(vis-a-vis de Farmacia Jelea Halta Sărărie)
Execută toate lucrările de chirurgie și proteză dentară după ultimele cerințe ale științei.
Prețuri modeste
Consult. 9—1 și 2 jum.—7

Cereți numai
Pălăriile de Paie
marca

AVOCATUL
Marcel Brill
s'a mutat
în str. I. C. Brătianu No. 151
(vis-à-vis de Spitalul Sf. Spiridon)

DOCTOR
Dora Coslowsky
MAMOȘ
de la clinicile din *Paris* și *Montpellier*
BOLI DE FEMEI, NAȘTERI
Consult. 3—6 p. m.
Strada Cuza Vodă No. 16

MICA PUBLICITATE

Medicale: Dr. Tarjan Cernăuți str. Alexandru cel Bun (Dr. Rothgasse No. 5-a) s'a reintors din călătoria sa de studii și și-a reluat activitatea în institutul de Radium, Röntgen și electroterapie

PIERDUT adeverința cu No. 3208 din 1 Septembrie 1924 și 10 chitanțe de rate pentru 4 acțiuni subscriere la Soc. Comunală de Electricitate Iași.

Le declar nule și fără valoare în mânile oricui s'ar găsi.

D. Reichenberg
Iași, str. Ștefan cel Mare 40

DE INCHIRIAT un apartament compus din 3 camere de locuit, bucătărie. Singur în curte strada Armeană 11.

DE INCHIRIAT două odăi și bucătărie la stradă și una odaie și bucătărie în curte în strada Sft. Andrei 20. A se adresa la băcănia din același imobil.

DE INCHIRIAT în strada V. Conta 26, (alături de Tufli) două camere și o bucătărie la etajul I, pentru profesionist sau locuință și două camere la entresol.

DE INCHIRIAT o pivniță mare și o camară zidită în centru, a se adresa la ziar.

DE INCHIRIAT IN CENTRU una cameră frumoasă și antret, indicată pentru cabinet medical, birou de avocat, societăți, asemenea și alte două camere
A se adresa la ziar.

AUTOCAMION pentru mutat mobile și orice alte transporturi, în mod convenabil. A se adresa strada Păcurari 129.

DE VÂNZAR rafturi bune și două tejghele. A se adresa la ziar sub L. C.

DE VÂNZARE un motor de 45 cai putere, având nevoie de mici reparații, este motor solid, are compresor, pompă, apă și țevăria ce ia servit.
Adresa str. Speranța 8.

DE VÂNZARE casele din str. Speranței 8, lângă Liceul Internat, se pot vedea între orele 2 la 6 p. m.

DE VÂNZARE una casă compusă din 6 odăi, construcție nouă din anul 1924 și locul dimprejur în suprafață de 800 m. p. loc situat în str. Palat No. 14 și având două fațade, una în str. Palat și una în str. Trantomir. Eventual se vinde și numai 1/2 din loc. Doritorii se vor adresa în str. Palat No. 14.

DE ARENDAT 200 Ha. Pământ aproape de Iași. A se adresa Bădărău Creditul Urban sau Păcurari 18 la d-na Vasiliu-Bădărău.

LOCUL din strada Oancea No. 11 se vinde întreg sau în parcele a 43.000 lei parcela de 600 m. p. Adresa Maior Ambrozi str. Speranței 8.

Iarăși chestia gheței

de ce se agită unii cârciumari

Față de unele critice neîntemeiate care se aduc, *Societatea „Ghiața"* declară că toți comercianții de seamă sunt abonați, înțeleg rostul și higiena gheții artificiale și sunt deplin mulțumiți.

O parte din cârciumari și cofetari, care posedă ghețării primitive, umplute în mod clandestin cu ghiață naturală nehigienică, nu văd cu ochi buni fabrica modernă care li privează de beneficiul de a vinde ghiața lor infectă.

Soc. „Ghiața", fiind invitată la o întrunire a Asociației „Aprobs" s'a prezintat și a explicat că:

1) Se primesc abonamente pentru orce cantitate și chiar pe termen de o zi; iar în zile călduroase poate furniza orcât de mult s'ar cere.

2) Se acordă și credite pe 10—15 zile pentru plata gheții.

3) Prețul gheții de lei 1.70, a fost fixat de Delegația permanentă a Municipiului Iași, luându-se ca bază prețul mijlociu din diverse orașe ale țării unde există fabrici de ghiață. Cu o pierdere la transport, ghiața este servită—în admirabile condiții de curățenie și rapiditate—cu lei 1.95 klgr. la domiciliu.

Luându-se ca bază prețul gheței naturale dinainte de război, adică 5—10 bani de kgr. și înmulțit cu 40, ghiața naturală ar reveni mult mai scumpă decât ghiața artificială, care în plus este curată, higienică și 20 la sută mai consistentă.

Ca lămurire pentru public s'au înființat depozite de vânzare: *Talic Helin* în Piața Halei; *M. Feldman* (la „Mărășești") în Tg. Cucului; *La Podgoreanu* str. Lăpușneanu și *M. Iacobsohn* în piața Sf. Spiridon (colț cu str. V. Conta); și se vor mai deschide alte depozite.

Cofetarii și cârciumarii care se agită contra gheței curate și ieftene, ar trebui să mediteze dacă nu speculează ei prea mult cu marfa lor.

Batae între săteni

O neînțelegere s'a născut între mai mulți săteni din com. Coarnele Caprei (Iași), de la un iaz la care se adapă vitele.

Sătenii Ion Stan, Ilie Neculai, N. Grigoraș și D. Stan și-au adus ieri vitele la iaz; ei au fost însă întâmpinați de sătenanul C. Nechiture care a încercat să oprească adăparea vitelor.

O ceartă s'a născut atunci între săteni; și curând ei s'au luat la bătae.

C. Nichiture a fost grav bătuți; iar agresorii sunt arestați. Ei au fost înaintați parchetului local.

DOCTORUL
R. DAMSKER
str. Ghica-Vodă No. 44-46
MEDICINA INTERNA,
SIFILIS și GENITOURINARE
tratează prin
DIATHERMIE
Bolile interne, reumatismul, guta, nevralgii, etc.
Bolile urinare și boli de femei
Cons. 8—11 a. m. și 3—7 p. m.

Doctor A. Dascăl
BOLI de COPII și INTERNE
VENERICE și SIFILIS
Tratamentul radical al Blenoragiei acute și cronice. Injecțiile intravenoase cu Neosalvarsan
Consult. și tratament:
10—12 a. m. și 2—8 seara
Iași, str. Cuza Vodă 42
(casele Cristofor)
vis-a-vis de Camera de Comerț

DOCTOR
L. HEITEL
MAMOȘ
De la clinicile din Berlin, Viena Frankfurt
Boli de femei și nașteri
Str. Săulescu 2 (alături de Biserica Talpararî)
Consultațiuni 3—6 p. m.
Pentru săraci gratis zilnic.

SPRIJINIȚI FLOTA AERIANĂ

Dela lume adunate...

Se întâlnesc doi prieteni.

— Ce mai faci?

— Rău, dragă. Mă chinuește de o bucată de vreme tusea de mă prăbădești.

— Și nu faci nimic?

— Nu.

— Rău faci. Trebue să iei negreșit un purgativ. De pildă: o sticlă de *Breazu* [1])

A doua zi prietenii se văd din nou.

— Ei, acum mai tușești?

— De loc. Mă tem... de efectul purgativului.

1) Reclamă gratuită.

*

O femeie măritată, se înțelege cu amantul, că în caz de e singură, va deschide fereastra—la ora convenită—și va arunca un gologan în curte.

Zis și făcut.

Trec cinci minute, trece un sfert de oră, famela așteaptă nerăbdătoare. Nimic.

Abia după un ceas, se aude soneria.

— Dar ce s'a întâmplat? De ce ai întârziat atât?

— Nu puteam găsi aturisitul cela de gologan...

*

Un om se primbla cu copilu pe câmp și'i dădea acestuia explicațiuni, atrăgându'i mereu atenția asupra frumuseților și minunilor naturei.

De odată zboară deasupra lor o cioară și scapă un găinaț pe pălăria tatălui.

— Vai, tăt cule, o pasăre, ți-a murdărit pălăria!

— Nu e nimic, dragul tatei. Mulțumesc lui Dzeu, că n'a dat aripi vacilor...

*

Înaintea războiului, Țarul făcând inspeție la un regiment întreabă pe un so dat:

— Cum te chiamă?

— Karamzin, Măria Ta.

— Mă iubești?

— Da Măria ta.

— Ai fi în stare să mă omori?

— Nu, Măria Ta.

La fel răspunde un al doilea și un al treilea.

Ajunge la toboșar.

— Cum te chiamă?

— Moise Friedman.

— Mă iubești?

— De ce nu?

— Ai fi în stare să mă omori?

— Cu ce? Cu darabana?

*

La un alt regiment, Țarul face inspecție înaintea unei lupte.

— Cu te chiamă?

— Soldat Ivanov, Măria Ta.

— Ai să ucizi un neamț?

— Da Măria Ta.

— Și tu, cum te chiamă?

— Rozanoff, Măria Ta.

— Ai să ucizi, un neamț?

— Măria ta! Am să ucid doi nu unul.

Atunci soldatul Samuel, vecinul lui Rozanof:

— Dacă'i așa eu pot să plec. Ce să mai stau?

*

Intr'un târgușor din Polonia. Un străin, vede pe un evreu pe stradă:

— Ei, Moișe, unde'i prefectura?

— De unde știi că mă chiamă Moișe?

— Mi-am închipuit și am spus așa pe ghicite.

— Așa? Apoi te rog să-ți închipui și să ghicești și unde'i Prefectura...

*

Fragment dintr'o scrisoare a lui Mendel către soția sa din Polonia:

„Mai întâi viu să te anunți că mă aflu bine sănătos. Dele D-zeu să aud aceleași știri bune și din partea ta.

Al doilea, te rog să'mi trimeți papucii tăi. Vei întreba: de ce ți cer oare papucii tăi și nu ai mei? Dacă ți-aș cere „Trimite'mi papucii mei" tu ai ceti „papucii mei" și ai înțălege papucii tăi și nu papucii mei.

De aceia, eu îți scriu „papucii tăi" și tu vei ceti „papucii tăi" și vei pricepe că eu înțeleg papucii mei și nu papucii tăi. Și de aceia te rog să-mi trimeți papucii tăi...

*

— Mă!

— Ce e?

— Tu'l cunoști pe Cutare?

— Da.

— Știi că'i face curte nevesti-ti?

— Da.

— Știi că de câte ori pleci de-acasă, el vine și...

— Sigur, că știu. De fiecare dată'i dă un sutar. In timpul acesta, eu mă duc la nevastă-sa și nu'i dau nimic!..

Daruri și mîngîiere

pentru bolnavii de la Ospiciu și deținuții de la închisoarea Galata

P. S. Sa Arhiereul Grigorie, în urmărirea împlinirei cerințelor evanghelice, de cercetare a suferinței, a hărăzit acestei cercetări, pentru Galata, după amiaza zilei din Lunea Paștelor.

Însoțit de părinții dr. Gheorghiță și Ceopron și alte persoane, a venit întâiu la ospiciul de infirmi, pentru vizitarea bolnavilor trupești, la care instituțiune era așteptat de omul cu suflet rar, care se interesează de timp îndelungat atâta de mult de ridicarea moralului internaților din acest ospiciu, d. Ioan Krupenski și care vine regulat Duminică și sărbătoarea, oferind hrană sufletească, prin facere de lecturi potrivite, convorbiri moralizatoare sau cântări religioase.

Pe lângă d. Krupenski, P. S. Sa era așteptat și de alte persoane (între aceștia d-na Domnica Carabet, d. Scriitoru și alții) cu suflet caritabil aducând, pentru a fi împărțite infirmilor, pască, cozonac și ouă roșii, adunate prin îngrijirea bisericilor Sf-ții Andrei, Nicolae-Tătaraș, Stefan și Sf. Treime Păcurari.

Tuturor celor 200 infirmi și gardienilor, sub ochii P. S. Vlădică, li s'au împărțit daruri de acest fel, aduse în cantități însemnate, pe lângă că P. S. Sa a avut un cuvânt bun și de mângâere pentru acești oameni ajunși la bătrânețe sau slăbiciunea lor a se întreținea din mila țării.

La plecare, P. S. Vlădică a oferit suma de 1000 lei d-lui administrator Cerkez, ca dar din partea d-nelor Anica general Râșcanu și Valeria Marinescu, cu expresa dorință a donatoarelor de a cumpăra infirmilor pâne albă.

Dela bolnavii trupește, ai ospiciului, P. S. Sa s'a transportat la închisoarea Galata, pentru cercetarea bolnavilor sufletește, aducând acolo 100 volume, pentru bibliotecă, dar din partea d-nei Z. Popovici și P. S. Sale, pe lângă cozonac, ouă, care prisosind dela ospiciu, au fost împărțit deținuților.

De deținuți, P. S. Vlădică a fost primit cu divinul „Hristos a înviat", cântat cu o precisiune, care nu lasă nimic de dorit, de corul lor, sub conducerea d-lui institutor Vasilachi, bunul diriginte al acestui cor. P. S. Sa ținând apoi o cuvântare impresionantă și împărțindu-se mai multor deținuți cărticele de rugăciune, ca dar lor, personal, s'a încheiat vizita acestora din închisoare. Cu adevărat, o zi — a umanității evanghelice!

Preot F. Bodnărescu

INFORMAȚII

x TIFOS EXANTEMATIC.—In strada Zugravilor 52, s'a declarat un caz de tifos exantematic. Bolnava este o copilă în etate de 15 ani, fiica unui cârciumar. Ea a fost internată în spitalul central de izolare.

La început cazul fusese declarat de febră tifoidă.

D. doctor Tănăsescu, medicul șef al orașului, a luat măsuri pentruca tifosul exantematic să nu se întindă.

De altfel este singurul caz declarat în ultimul timp.

x In urma anchetei făcute de prefectură, relativ la reclamațiunea sătenanului Const. Gogero din Erbiceni-I și, în contra preotului paroh Gh. Enache, care a refuzat înmormântarea unui copil,—s'a înaintat dosarul Mitropoliei pentru darea în judecata consistorului spiritual eparhial, a numitului preot.

Eczema

Persoanele cari suferă de eczemă de ani de zile pot recăpăta un somn liniștit întrebuințând Pomada Cadum ce oprește îndată mâncărimea,

x Un incendiu a distrus gospodăriei sătenanului Ion Capverde din com. Glăvănești-Iași.

x Casa Notarului Gh. Mihailescu din Balțătești (Neamț) a fost distrusă de un incendiu.

Focul a luat naștere din neglijența copiilor notarului care se jucau cu chibriturile.

x Un incendiu a distrus acoperemântul casei locuitorului Petre Inudruschi din Tg. Frumos.

ULTIMA ORA

Cutremurele continuă în peninsula balcanică

Alt vulcan a erupt în Grecia

Atena 26 — In cursul nopții de eri un nou cutremur violent s'a produs în regiunea Corint, desăvârșind opera de distrugere. Imediat apoi s'a deslănțuit un teribil uragan cu grindină care a făcut mari pagube. Jalea este de nedescris.

Alt vulcan

La Lutraki a isbucnit un vulcan care era stins de multă vreme. Din crater eșă coloane groase de fum și se aude un sgomot înfiorător.

La Constantinopol

Constantinopol 26. — La Constantinopol și în împrejurimi s'a produs eri o puternică zguduitură de pământ în direcția Nord-Sud.

In Bulgaria

București 26. — In noaptea și ziua de eri s'au produs la Rusciuk și în alte părți din Bulgaria noi cutremure, care au fost resimțite și la București.

Din Rusciuk se anunță că îngrijorarea populației a crescut enorm.

La Giurgiu

Giurgiu 26. — Eri dimineață orașul a resimțit cutremurul de pământ prelungit din Bulgaria. Puțin timp după aceia o violentă furtună s'a deslănțuit asupra județului Vlașca.

Pe Dunăre s'au format valuri norme care au avariat vaporul Turnu-Măgurele, spărgând geamurile la cabine. Provizor circulația a fost suspendată.

Pregătirea întruniri or

național-țărăniste

București 26.—D-nii Maniu și Mihalache au avut eri o lungă întrevedere în chestia manifestațiunilor populare care vor avea loc în ziua de 6 Mai. Apoi d. Maniu a plecat direct la Alba Iulia pentru a organiza congresul.

*

Aseară s'au trimis organizațiilor din țară dispoziții în vederea întrunirilor dela 6 Maiu.

La întrunirea dela Iași, vor participa județele din Moldova și Basarabia, în afară de județele Covurluiu, Tutova, Putna, Tecuci, Cahul, Ismail și Cetatea Albă care vor participa la întrunirea din Brăila.

*

In consiliul de miniștri de astăzi se va discuta chestiunea autorizării congresului din Alba Iulia. Părerile miniștrilor sunt împărțite.

Cartelul stingei

în Franța

Paris 26.—Partidele de stânga au încheiat carteluri electorale în mai toate arondismentele și speră că vor reuși în alegerile de balotaj.

O victimă a datoriei

Londra 26.— Aviatorul Benett care a sosit în sbor aducînd materialele de schimb pentru avionul „Bremen", s'a îmbolnăvit de pneumonie și a încetat din viață.

Starea îngrijorătoare a d-lui Briand

Paris 26. — D. Aristide Briand, ministru de externe, se află serios bolnav. Temperatura s'a urcat brusc.

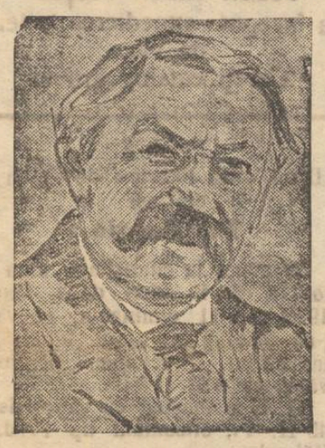

D. BRIAND

Mai mulți medici specialiști s'au adunat în consult. Există temere să nu fi fost atacați plămânii.

Starea d-lui Briand provoacă îngrijorare, cu atât mai mult, cu cât bolnavul are vrâsta de 66 ani.

Vinovăția Ungariei

în chestia mitralierelor

București 26. — Din Geneva se anunță că comisia care a anchetat la Saint-Gothard afacerea contra bandei cu mitralierele ungurești, ar fi stabilit vinovăția Ungariei.

Se va mai face un supliment de cercetări.

Atac banditesc la o moșie a d-lui Mișu Cantacuzino

— D-nii C. Cantacuzino și M. Sturdza au fost răniți. —

București 26.—Astă noapte s'a răspândit la Ploești zvonul, cum că d. Mișu Cantacuzino, fost ministru, s'ar fi împușcat în abdomen la moșia d-sale Florești, jud. Prahova.

Imediat s'au luat informațiuni și s'au aflat următoarele:

Astă noapte conacul Florești a fost atacat de bandiți. A urmat un schimb de focuri de armă între atacatori și persoanele din conac. Gloanțele au lovit pe d. C. Cantacuzino, fiul d-lui Mișu Cantacuzino, fost ministru. Deasemenea a fost lovit și d. M. Sturdza, ginerele d lui Mișu Cantacuzino.

Intre timp a sosit un detașament de jandarmi și după o scurtă luptă bandiții au fost prinși.

D-nii C. Cantacuzino și M. Sturdza au fost aduși astăzi în Capitală. Starea lor nu este gravă.

Voiajul d-lui Duca

n'a avut caracter politic

Belgrad 26.—D. Marincovici, ministru de externe, s'a înapoiat dela Geneva, unde a avut întrevederi cu d-nii Titulescu și Duca.

D. Marincovici a declarat că recentul voiaj al d-lui Duca în Italia n'a avut un caracter politic.

Conferința Micei Antante

Belgrad 26.— D. dr. Șumencovici, ministru de externe ad-interim, a declarat că în întrevederea între d-nii Marincovici și Duca s'a hotărît ca conferința Micei Antante să aibă loc la București în ziua de 20 Maiu. Cei doi miniștri au fixat și programul conferinței.

Avionul „Bremen"

gata să pornească spre New-York

New-York 26—Avionul „Bremen" a fost complect reparat. Aviatorii au făcut unele sboruri de încercare după care au încercat să părăsească insula Greenly.

Dar din cauza viscolului puternic ce se dezlănțuise, aviatorii germani, nu și-au mai continuat zborul ci s'au reîntors pe insula Greenly.

Se speră, că azi timpul îmbunătățindu-se, aviatorii să poată porni spre New-York.

Cum se va serba la Iași

aniversarea alipirei Basarabiei

Comemorarea a 10 ani dela Unirea Basarabiei la Patria Mumă, va fi sărbătorită în localitate printr'un serviciu religios care va avea loc la Mitropolie la ora 11 dimineață, și la care vor participa autoritățile civile și militare precum și școlile. După terminarea serviciului religios va urma o cuvântare despre însemnătatea actului unirii Basarabiei.

In aceiași zi se vor organiza serbări la toate școlile din oraș și județ.

Descoperirea mamei denaturate

care și-a lepădat copilul în strada Mârzescu

Aflăm în altă parte a ziarului că aseară s'a găsit într'o curte din str. Mârzescu un copil în etate numai de 8 zile. Imediat poliția a început cercetări pentru descoperirea mamei denaturate. La început nu s'a dat peste nici o urmă care să indice cine ar fi putut arunca pruncul.

După scutecele în care era învelit copilul, s'a constatat lesne că este vorba de o tânără săracă care nu era în stare să-și crească copilul.

D. comisar N. Dumitriu, șeful circomscripției III-a transportându-se la fața locului și făcând cercetări îndeaproape, a reușit să găsească un bilet în imediata apropiere de locul unde a fost lepădat copilul. Pe baza acestui bilet s'a putut identifica mama denaturată.

Ea este fata Elisa Pălădeanu, lucrătoare la fabrica de postav din Abator, cu locuința în str. Tătarași 26.

Ea fusese internată timp de 11 zile la maternitate de unde a eșit acum două zile.

Copilului i s'a dat numele de Mircea Pălădeanu.

D. comisar Dumitriu a dispus arestarea Elisei Pălădeanu.

Curse aeriene de pasageri

București 26.— După cum se știe ministerul de războiu a cumpărat 4 avioane Farman Goliat. Ele vor fi întrebuințate la cursele de pasageri dela București la Cluj, Cernăuți, Galați, Iași și Chișinău.

Guvernul a proectat să cumpere încă 10 avioane de acelaș tip.

Pretenții fasciste

București 26. — Ziarul „Dimineața" publică știrea surprinzătoare că noul ministru al Italiei la București ar fi cerut guvernului nostru să ia măsuri represive contra ziarului „Adevărul", pe motiv că ziarul a atacat fascismul și pe d. Mussolini.

Alt caz ciudat

în Tataragi

Poliția a fost eri sesizată de un nou caz curios întâmplat în circomscripția V.

Tânăra Maria Ursu, fiica d-nei Emilia Ursu din str. Fântânei, era de câtva timp în ceartă cu mama ei. In ultimele zile raporturile între fiică și mamă s'au încordat până într'atât că doamna Emilia Ursu a interzis fiicei sale de a mai intra în casă.

In fața acestei situații tânăra Maria Ursu s'a dus la d. Gh. Busuioc din str. 7 oameni, pe care l'a rugat să intervină pe lângă mama ei spre a o reprimi în casă.

Demersurile d-lui Busuioc n'au avut însă nici un efect satisfăcător pentru fiica nenorocită.

Intre timp, în cursul zilei de eri, tânăra Maria Ursu căzu într'un somn adînc, înainte de a fi putut vorbi ceva.

D. comisar Păun, șeful circ. V., începând cercetări a sesizat autoritățile sanitare.

Eri după amiază tânăra a fost transportată cu „Salvarea" la spitalul Sft. Spiridon unde a rămas internată.

Ea continuă să doarmă.

INFORMAȚII

x Administrația generală a pescăriilor a hotărât ca epoca de cruțare a speciilor de pești în scopul reproducției, să fie între 1 Mai și 15 Iunie.

x D. Tănase Macovei, primarul com. Mogoșești-Iași, și-a înaintat demisia din această funcțiune.

Prefectura a primit demisia, hotărând reintegrarea d-lui Grig. Gheorghiu în calitate de primar al numitei comune.

x Persoanele care au reținut caricaturi dela expoziția d-nului Jean Melle le pot ridica zilnic între orele 5—7 p. m., de la magazinul Brașcu.

x Se aduce la cunoștința publicului, de către Biroul de Control pentru servitori din str. Procopie No. 10 că toate persoanele care au servitori și servitoare trebue să se prezinte de urgență la acest oficiu pentru a face manuale pe anul 1928.

Tot odată servitorii să posede buletine de populație din localitate, și să se prezinte la vizita medicală care se face zilnic între orele 11—12 a. m. la caz contrariu, se va aplica legea.

ECOU

— Avocatul H. Gherner s'a mutat în str. Ștefan cel Mare No. 3 lângă Banca Grossewald.

Spectacole

— Andre Cornelis cea mai de căpitenie scriere a acad micianului Paul Bourget, o dramă pasională cu o emoționanta acțiune se reprezintă azi la Cinema Elisabeta. Nefericita artista pariziană Claude France, a fost interpreta principalului rol.

— In curând la Sidoli *Napoleon*, reconstituire sinceră după acte și documente autentice — aventurei și războaelor marelui împărat.

„Povestiri Tragicomice"

S'a depus la librării volumul „*Povestiri Tragicomice*" datorite cunoscutului satiric *Salom Alechem* în traducerea d-lui C. Săteanu.

Volumul prefațiat de d. *Octav Botez* cu un studiu asupra marelui satiric, cuprinde următoarele cele mai noui lucrări.

„Un schimb de cuvinte", „Sahla Tar"!, „Dela o pălărie", „Trei Calendare", „O istorie sugestivă", „Minunea din ziua aceea", „Ghitla Purișchevici", „Intre oameni sălbatici", „Cu clasa treia", „Moșu și mătușa", „Plăcerea Tatei", „In ziua lertări", (Tipuri cari dispar), „Riviera", „Cetitorii", „Profetul Elle", „La Bal", „Doctori", „Să nu fii bun".

Volumul este ilustrat.

Iașul cultural și social

Sub titlul de mai sus, distinsul nostru confrate, d. *Ion Darin*, a adunat într'un admirabil volum, o serie foarte interesantă de amintiri și însemnări, care privesc dezvoltarea politică, culturală, artistică și socială a bătrânului Iași.

Sunt date prețioase despre vechea mișcare socialistă, partidul radical și Gh. Panu, partidul junimist și P. P. Carp „Junimea", rolul politic al lui Al. Badareu, aspecte sociale de odinioară revistele culturale și presa, din trecut, Ion Creangă și Caragiale, diferite figuri ieșene, viața artistică și teatrală,... și numeroase alte probleme și evocări de cel mai mare preț, care fac volumul d-lui Darin indispensabil în mâna orcărui moldovean.

Un volum de 250 pagini se poate procura cu 80 lei, la orce librărie.

Ne vom face plăcerea a ne ocupa amănunțit de această utilă și valoroasă operă.

Inginer Architect

cu diplomă din străinătate

cu practică îndelungată execută construcțiuni, face planuri, devize și lucrări de beton armat. Primește și conduceri de lucrări.

Pentru informațiuni adresa la ziar.

ORA 2

Urgia cutremurelor în bazinul Mediteranei

București 26.—Știri din Atena arată că la Corinth continuă cutremurele de pământ, iar nenorocirea sporește din ceas în ceas. D. Mussolini a trimis în ajutor un crucișător și două contratorpiloare cu alimente, îmbrăcăminte și material sanitar.

*

Un nou cutremur s'a produs în Bulgaria în regiunea Adrionopole.

*

Din Constantinopol se anunță că noui cutremure de pământ s'au produs la Smirna.

„Bremen"-ul abanbonat

O telegramă din New-York anunță că aviatorii germani au abandonat avionul „Bremen", din cauza ghieții care face imposibilă plecarea. Aviatorii au intenția să se ducă la Detroit, de unde apoi să se întoarcă în Germania.

Starea îngrijorătoare a d-lui Titulescu

D. Duca a sosit astăzi în Capitală, venind din străinătate. D sa a declarat, că l-a vizitat pe d. Titulescu la Geneva și că a rămas îngrijorat de starea sănătății ministrului nostru de externe. L-a sfătuit să plece la San-Remo și să-și amâne venirea în țară, până la completa însănătoșire.

Investirea Mitropolitului Basarabiei

Astăzi la prânz a avut loc la palatul regal investirea I. P. S. S. Arhiepiscopul Gurie ca Mitropolit al Basarabiei.

La solemnitate au asistat Inalții Regenți, membrii guvernului, Mitropoliții Pimen, Balan și Nectarie, episcopii Lucian, Gherontie, Ghenadie și Iarion.

A. S. R. Principele Nicolae, în numele regelui Mihai și a Inaltei Regențe a înmânat noului Mitropolit cârja pastorală și a rostit un cuvînt de felicitare.

A răspuns I. P. S. S. Mitropolitul Gurie, mulțumind și relevând rolul bisericii basarabene în păstrarea naționalității românești.

S'a format apoi un cortegiu, care a străbătut străzile până la patriarhie, unde a avut loc un serviciu religios.

INDIGESTIA

Intovărășită de

DURERI DE CAP, AMĂREALA IN GURĂ, INCĂRCAREA LIMBEI CREALĂ, ARSURI ȘI AMEȚELI.

Se combate cu cel mai bun

PURGATIV NATURAL

APA MINERALĂ

Breazu

NU OBOSEȘTE ȘI NU DEPRINDE STOMACUL ȘI INTESTINELE

APA DE BREAZU are efecte salutare în schimburile nutritive ale organismului, asigură buna stare a stomacului, a ficatului și a rinichilor; reîmprospătează sângele și contribuind la buna funcționare a tuturor organelor, menține sănătatea și buna dispoziție.

CERETI IN FARMACII ȘI DROGUERII

România
Corpul Portărelor Trib. Iași
Publicațiune No. 98
Anul 1928 luna Aprilie 20

Se publică spre cunoștința generală, că conform adresei Jud. Ocol I Urban Iași, No. 6 58 | 1928, se va vinde prin licitație publică în ziua de 3 Maiu 1928, ora 11 a. m. averea mobilă sechestrată cu procesul verbal No. 425 | 1928 de la G. Rothkirsch din Iași, la pretenția Uzinei Ceramică Română din București avere compusă din: 2 șifoniere, șase scaune foteluri și una canapea.

Vânzarea se va face în Iași, strada Elena Doamna No. 17, domiciliul debitorului pe bani gata și în asistența comisarului respectiv.

Șef Portărel, Gh. D. Sava
Secretar, Munteanu

România
Corpul Portărelor Trib. Iași
PUBLICAȚIUNE No. 100
Anul 1928, luna Aprilie 20

Se publică spre cunoștința generală că conform adresei Comitetului Bursei de Comerț din Iași No. 367 | 928 se va vinde prin licitație publică în ziua de 3 Mai 1928 ora 10 a. m. averea mobilă sequestrată cu procesul verbal No. 504 | 1927 dela Aron Leib la pretenția Băncei Moldova avere compusă din: 1 mașină de cusut „Singer", 1 canapea cu 6 scaune și 2 fotoliuri, 1 oglindă, 1 gramofon cu 12 plăci.

Vânzarea se va face în Piața Halei din Iași, pe bani gata și în asistența comisarului respectiv.

Șef Portărel, Gh. D. Sava
Secretar, Munteanu

România
Corpul Portărelor Trib. Iași
PUBLICAȚIE No. 99
Anul 1928, luna Aprilie 20

Se publică spre cunoștința generală că conform Jurnalului Trib. Iași s. II-a, No. 40542 | 1928 se va vinde prin licitație publică în ziua de 4 Maiu 1928, ora 10 a. m. averea mobilă sequestrată cu procesul verbal No. 1 | 927 de la Hascăl Hună la pretenția D-nei Tauba Hună avere compusă din: 1 garderob, 2 oglinzi, 1 lampă suspendată, 15 tigăi, 5 căni de email, 26 oale de bucătărie, 14 lighene, 1 sobă, 22 ciaune, 6 mașini de calcat rufe.

Vânzarea se va face în Iași, str. I. C. Brătianu No. 98, domiciliul debitorului pe bani gata și în asistența grefierului respectiv.

Șef Portărel, Gh. D. Sava
Secretar, Munteanu

DOCTOR
N. L. Birnberg
Specializat la Paris
Boli interne, boli de femei Nașteri.
Tratamentul bolilor de Inimă, plămâni
Curenți de Inaltă Frecvență
IAȘI—STR. CUZA VODA No. 1
(vis-a-vis de Farmacia Jelea)
Consult. 10-12 a. m. și 3-7 p.m
Pentru saraci zilnic gratuit

ȘTIRI DIN ȚARĂ ȘI STRĂINATATE

„OPINIA“
literară și artistică
(Continuarea din pag. I-a)

Poezia vinului.

„Premiul podgoriilor din Franța“ va fi atribuit anul acesta pentru a treia oară acelui scriitor „a cărui operă va face să se iubească virtuțile tari ale caracterului francez“.

Laureații primelor două premii în valoare de 10.000 franci fiecare au fost Raoul Ponchon și Maurice Brillant.

Diferite știri.

— In curând va reapare revista literară „Flacăra“, subt conducerea poetului Horia Furtună.

— Spiritualul scriitor francez Sacha Guitry a terminat un roman, a cărui acțiune se petrece în mediul actorilor. Titlul acestui roman este „Cabotinii, așa cum sînt“.

— La Paris este în prezent foarte apreciată tînăra sculptoriță română Mariana Botez. Ea a fost felicitată de către marele sculptor Bourdelle.

Bibliografie.

„*Adevărul literar*“ (385) cuprinde un articol „Despre stil“ de d. Paul Zarifopol; o nuvelă inedită „Răzbunarea lui Hascal Haimovici“ de Radu Rosetti, versuri de Alexandru Bilciurescu și proză de Isabela Sadoveanu, Barbu Lăzăreanu, D. Haralamb, Ion Băilă, etc... In rest, traduceri, critici, însemnări, recenzii, maxime, anecdote, curiozități. Exemplarul 7 lei.

NOTE DE ARTĂ

Pictorul Tarasov și expoziția sa
(Continuarea din pag. I-a)

e un tablou de o concepție singulară.

In această atmosferă, te simți transpus în alte lumi și inconștient îți pierzi personalitatea, pentru a împrumuta pe aceea a artistului Tarasov.

In toate tablourile predomină un senzualism categoric. In trăsăturile fiecărui penel, întrezăresc modestia omului superior, care cere prea puțin vieței, în schimb își dă sufletul pentru ea, fiindcă o iubește intens. Când Natura e prea săracă pentru a satisface artistul, Tarasov intervine cu o nuanță creeatoare plină de subtilitate. Pentru el nu există natură moartă, decât principial. In tablourile sale, totul se naște, trăește și moare sub aceeaș aruncătură de penel. Tarasov e un inițiat în artă și lucrează mai mult cu sufletul, decât cu impresia vizuală. La el, nimic nu-i urât, nimic nu-i frumos, totul e *estetic*. Intreaga-i structură, plină de miticism, își răsfrânge timbrul prin pânzele-i lucrate cu penel, ulei și suflet. Pentru artist, pictura înlocuește cuvîntul și pentrucă „*le style c'est l'homme même*“, pe Tarasov nu-l poți cunoaște, decât vizitându-i expoziția.

Pornit cu acest criteriu de judecată, am întrezărit în Tarasov un punct de discontinuitate. Sunt sigur că peste puțin timp, își va redeschide o nouă expoziție, când se va putea vedea latura psihologică și excepțional de artistică a pictorului, care actualmente se află—presupun — sub imperiul unei transformări. Prevăd și sunt sigur că totul va fi de o superioritate ne atinsă încă.

Imi place să cred că nu m'am înșelat, de aceea aștept cu nerăbdare viitoarea sa expoziție, pentru a o putea aprecia în justă valoare—nu numai eu, simplu spectator—, ci toți acei care iubesc arta în toate manifestările ei și care—mai mult sau mai puțin—pot încuraja un pictor ce face față artei naționale.

Romulus Nicolescu

Pacostea incendiilor

Ieri dimineață a izbucnit un mare incendiu în satul Stănești de sud de lângă Siret (Bucovina).

Focul a mistuit 13 case și a pornit dela locuința lui Andrei Nicoreanu. Femeia Ecaterina Sureaka a fost carbonizată.

Pagubele se cifrează la 20 milioane lei.

O bancă din Arad
în pragul falimentului

Se anunță că banca „Victoria“ din Arad e în pragul dezastrului, Această situație se datorește în special unui membru din consiliul de administrație, prin intermediul căruia, banca a acordat împrumuturi exagerate. Astfel unui preot din județ i s'a acordat un împrumut de 17 milioane lei.

Banca „Victoria“ a apelat la banca Națională, cerându-i sprijinul necesar, pentru a putea evita falimentul iminent.

UN VIOL
LA UNGHENI

Un monstruos viol a fost săvârșit alaltăeri la Ungheni.

Lucrătorul dela depoul C. F. R. A. Moțoi, a ademenit pe fata Eufrosina Visoschi, în etate de 13 ani, ducând-o la el acasă, unde a batjocorit-o.

Eufrosina a reclamat cazul jandarmilor, cari în urma cercetărilor făcute, au dispus arestarea lui Moțoi.

Arestarea unui individ bănuit
ca autor al spargerei de la banca populară din Suceava

Am anunțat la timp îndrăzneața spargere săvârșită la banca populară evreiască din Suceava. Se știe că răufăcători, reușind să se introducă noaptea în bancă, au spart cassa de fer cu o chee „lup“ de unde au furat aproape un milion lei în bancnote a o mie lei, între care și 35 dolari.

Poliția din Suceava începând imediat cercetările, a dat circulări tuturor polițiilor din țară pentru urmărirea spărgătorilor.

*

Brigada de Urmărire din localitate a întreprins și ea investigații. Acum două zile s'a primit o comunicare din partea poliției de Suceava, prin care se cere urmărirea și arestarea individului Elias Rauchbach cunoscut spărgator și bănuit a fi unul din autorii spargerii dela banca populară.

D. Comisar Diaconu de la Brigada de Urmărire a început de îndată urmărirea.

Ieri Elias Rauchbach a putut fi găsit în Mahalaua Adunați, unde a fost arestat. In cursul zilei de ieri, fiind adus la Brigadă, s'au început cercetările.

S'a săutat mai întâiu a se stabili unde a fost Rauchbah în noaptea de 2 spre 3 April, când s'a comis spargerea.

Din răspunsurile lui s'a stabilit că el nu pare a fi străin de lovitura dela banca populară din Suceava.

In urma cercetărilor ce se vor mai face astăzi, cel arestat va fi înaintat poliției din Suceava.

REP.

In jurul crimei din Botoșani
Avocatul Placa este nebun ?

Botoșani 26.—In legătură cu crima pe care am anunțat-o în numărul nostru de ieri, relatăm azi următoarele noui amănunte:

In urma cercetărilor făcute de d. procuror Adam și comisar de serviciu Dumitriu, s'a stabilit că criminalul avocat Anibal Placa, a comis crima într'un moment de criză mintală.

El suferea de mai mult timp de sifilis.

Ieri după amează, proprietareasa lui, venind să-i ceară chiria, avocatul i-a răspuns că n'are bani și deci să-l lase în pace.

După ce femeia a plecat, Anibal Placa, intru'n acces de nebunie, a început să tragă focuri de revolver prin odaie.

Alarmată, proprietăreasa Marghioala Chiaburu, a venit să vadă ce s'a petrecut. Dar Placa, crezând că vine să-i ceară din nou chiria, a trasasupra ei un glonte, care a lovit-o în mama dreaptă. Femeia a sucombat imediat.

Avocatul a fost supus unui examen medical, spre a se constata, dacă nu este cazul să fie declarat neresponsabil.

Dispariția unui casier

Autoritățile judiciare au fost înștiințate de o misterioasă dispariție a unui casier de cooperativă.

Macarie Gratiuc din Râșcani Bălți, perceptorul federalei cooperativelor sătești „Colaborarea“ plecând în județ, cu trăsura pentru încasări,— nu s'a mai întors acasă.

Dar nici trăsura nu a mai fost văzuta de atunci.

Parchetul a deschis anchetă.

Sunt bănueli de crimă, întrucât perceptorul avea asupra sa o mare sumă de bani.

Cerealele pentru însămânțare
necesare jud. Iași

La prefectura de județ s'a alcătuit un tablou asupra cantităților de cereale necesare sătenilor din județul nostru, pentru hrană și însemânțare.

Cantitatea de porumb necesară pentru hrană e de 2.613.193 kg., iar pentru însemânțat 187,085 kg. Până acum au fost distribuite 40 vagoane porumb.

Grâu pentru hrană nu trebuie de loc, sătenii neconsumând pâine; pentru însemânțat însă este necesară cantitatea de 9.076 kg.

Se vor mai cumpăra 487.375 kg. orz, 484.410 kg. ovăz și 535 kg. orzoaică, — trebuitoare pentru însemânțat.

O comisiune compusă din domnii C. Rusovici președintele camerei de agricultură, și V. Popovici, președintele federalei băncilor populare din județ,—se va ocupa de cumpărarea acestor cantități de cereale, care în urmă vor fi împărțite sătenilor, după necesitățile lor.

Arta și industria covoarelor persane
(Continuare din pag. I-a)

e acela care a fost comandat de Șah-Abbas și care se află acum în muzăul „South-Konsington“ din Londra.

Unghiurile lui ne înfățișează un desen ritmic în stil arab. Cercul exterior al medalionului din mijloc formează liniile caprițioase ale unei frunze. In partea interioară vedem un stol de raze sălbatece în zbor și flori agățate de arbuști.

In spațiul larg ce mai rămîne se văd arborii înfloriți pe crângile cărora sunt așezate păsări și alte soiuri de viețuitoare cari se ciorovăesc între ele. Pe de margini sunt desenați un dragon și un phoenix, războindu-se.

Privit în ansamblu, covorul acesta, unic în felul lui, e o operă admirabilă, cu o execuție bogată, abilă, delicată și fină. Mărimea covorului este de 3.16 m. lărgime și 5,40 lungime. Finețea lucrului atinge culmea, fiind de 9500 noduri pe decimetru pătrat.

Infățișând aceste două capo d'opere ale industriei covoarelor persane, am urmărit scopul de a arăta două din perfecțiunile acestei arte, două culmi, o artă care a înflorit cu veacuri în urmă în țara șahilor.

*

Călătorul francez Bernier care a colindat Orientul în veacul al XVII-ea, povestește că, în palatele regale se recrutau cei mai abili lucrători și cele mai bune lucrătoare pentru lucrarea covoarelor. Lucrătorii aveau ordin de a-și da toată silința numai și numai pentru finețea și frumusețea lucrului, fără a ține seamă de material și de timp. Meșterii aceștia neavând grija traiului zilnic și stând departe de frământările de tot felul ale vieții, în atmosfera senină și somptuoasă a palatelor, deteră un avânt și mai mare aptitudinelor moștenite.

Și, în aceste condiții atât de prielnice pentru propășirea oricărei arte, isbutiră să deseneze pe suprafața covoarelor desenuri și armonii de culori cum n'au mai putut fi create în decursul timpurilor.

(Urmează)

INFORMAȚIUNI

x **Clemență zgîrcită.**— *Cu prilejul comemorării a zece ani dela alipirea Basarabiei, s'a anunțat că se vor face numeroase grațieri și se vor reduceri de pedepse pentru delicvenți basarabeni.*

O comisiune specială lucrează la ministerul de justiție și a întocmit o listă de vreo 200 de persoane care vor beneficia de clemență.

E vorba însă numai de delicvenți de drept comun, ignorându-se cu totul cei condamnați pentru crime contra siguranței statului.

Se vede că e vorba de o clemență pentru agenți electorali care întâmplător au avut de suferit ntru nelegiuirile comise.

x *Inalta Regență a semnat ieri decretul, prin care I. P. S. Sa Arhiepiscopul Gurie al Basarab.ei este înălțat la rangul de Mitropolit, purtând titlul de Arhiepiscop și Mitropolit cu numele Gurie Grossu al Basarabiei.*

Piața Valutară

Leul la Paris a cotat ieri 15,85; la Zurich 3.24 și jum.

Devizele în Capitală au notat: Francul francez 6,38; belga belgiană 22,65; francul elvețian 31,25; lira engleză 791; dolarul 162,25; lira italiană 8.55; coroana cehă 4.82 · Rentenmark 38,75.

x **Afacerea furtului registrelor** dela fabrica Nicolina a fost deferită instrucției.

x **Studenții Tanasache Banea** și Sileghie, implicați în agresiunea contra d-lui ing. Bejan, au fost eliberați ieri dela Ga'ata.

x Examenul de capacitate în specialitatea „pedagogie“ pentru școalele normale va începe la 1 Mai. Candidații se vor prezenta la facultatea de litere și filosofie din Capitală.

x „Crucea roșie română“ a trimis suma de 70.000 lei, ca ajutor pentru populația sinistrată de cutremurele din Bulgaria.

x D. ministru dr. N. Lupu va reprezenta România la conferința internațională a muncii, care se va ține la Geneva în cursul lunii Mai.

x *A murit generalul Wranghel.* — Din Bruxelles se anunță moartea generalului Wranghel, care, precum se știe, a organizat după război în Rusia o armată împotriva Sovietelor. Fiind înfrînt, Wranghel s'a refugiat în Balcani, de unde a fost nevoit să plece în Occident.

x *In jurul unei crime.*—Ieri a încetat din viață în spitalul din Ghermănești (jud. Fălciu), lăutarul N. Ciobanu-Muzicantu, împușcat la o nuntă din greșeală de către tovarășul său Avram Vasile Irofte în etate de 16 ani.

Stabilindu-se că-i vorba de o crimă din imprudență, parchetul din Huși a lăsat pe Irofte în libertate provizorie.

x *La clubul național-țărănesc* au avut loc consfătuir în fiecare seară, luându-se măsuri pentru organizarea adunării regionale ce se va ține la 6 Mai în Iași, cu participarea a opt județe.

S'a stabilit ca d. Costăchescu să rămână în localitate spre a prezida adunarea regională. S'au delegat câte va fruntași ieșeni, care însoțiți de comitete sătești, să participe la adunarea de la Alba Iulia.

x Sâmbătă 28 Aprilie se va oficia la biserica Vovidenie un serviciu religios pentru odihna sufletului mult regretatului *Andrei Badareu.*

La ora 10 va avea loc parastasul la cimitirul Eternitatea.

x Din motive neprăvăzute, Concertul la două piane ce urma să aibă loc Vineri 27 Aprilie a. c. se contramandează definitiv.

x *Prunc lepădat.*— Aseară la orele 8 un sergent de poliție a găsit în curtea caselor din str Mărzescu 18, un copil de sex masculin, ce se afla într'un coș de papură. Copilul a fost internat la Maternitate.

Poliția a început cercetări pentru a descoperi mama denaturată.

x Astă noapte la orele 2 un început de incendiu s'a declarat la cârciuma d-lui M. Feldman din str. Elena Doamna 2. Focul a fost localizat de pompieri.

x D. comisar Căpriță, însoțit de un delegat al primăriei, a denaturat ieri ghețăriile cârciumarilor H. Burăch din str. Păcurari 186 și C. Olaru din strada Păcurari 163

x Ploaia care a început să cadă de aseară asupra județului nostru face foarte mult bine arăturelor.

x Inalta Regență a sancționat legea prin care Fundația „Principele Carol“ capătă numele de „Fundația Regele Mihai“.

x *Asociația Funcționarilor* de Bancă din Iași, invită toți colegii funcționari să ia parte la întrunirea care va avea loc *Duminică 29 Aprilie a. c. orele 10 jum. a. m.* în localul Asociației din str. Cuza Vodă No. 13, pentru a protesta și a decide măsurile de luat împotriva regimului ilegal și abuziv la care sunt supuși colegii lor, din unele întreprinderi.

x Printr'o circulară, Ministerul de Justiție, a făcut cunoscut tuturor autorităților—că în interesul muncilor agricole— se suspendă executările tuturor pedepselor date sătenilor, până la maximum 3 luni închisoare.

x In ziua de 27 Aprilie crt la ora 8 jum. seara, va avea loc la Ateneu popular din Tătărași, un concert urmat de o reprezentație cinematografică, în scopul măririi fondului sanatoriului P. T. T.

x NOI FRAUDE LA C.F. R., au fost aduse la cunoștința autorităților superioare ceferiste.

S'a dispus o serie de descinderi în mai multe stații pe linia Vaslui.

Sunt iminente arestări.

Parchetul de Vaslui, a fost înștiințat și a dat autorizațiile pentru descinderi.

x *Licitație.*— Comitetul școlar al *liceului Național* Iași având nevoie de 35 (treizeci și cinci) vagoane lemne de foc esență tare, fag și carpen, tăetură 1927, aduce la cunoștința celor interesați că se va ține licitație publică cu oferte închise în ziua de 15 Mai ora 11 dimineața în cancelaria liceului.

Licitația se va ține conform legei contabilității publice, iar garanția de 6 la sută se va depune la secretariat.

Caetul de sarcini și condițiile aprovizionării se pot vedea la secretariatul școalei în orice zi de lucru dela orele 8—12 și 3—6.

x *Cheta invalizitor.* — Societatea „Invalizii de Război“ aș, aduce pe această cale vii mulțumiri D-șoarelor și Domnilor de mai jos, care au bine voit a chetui în ziua de 22 Aprilie crt. precum și publicului care și-a dat obolul cu ocazia acestei chete:

D-na Antoneta M. Georgescu cu d na M. Cpt. Sandu Lei 7.399, d-ra Virginia Carp cu dl. Sub-Lt. Maxim Lei 4.029, d-ra Hajdău cu domnul Locot. Timofti lei 3.977, d-rele Aurelia și Zizi Popescu cu d-nii sublt. Berezescu și Sub-locotenent Farmacist Cobari lei 3,942, d-șoara Gabriela Ionescu cu d. sublt. Rusu lei 2645, d-rele Lucia Vânătoru și Nella Ciolcă lei 2532, d-ra Raiză cu d. sublt Berezescu lei 1663 d-ra Raizu cu dl. Sublt. Puiu Lei 1.092, d-ra Schwartz cu dl. Axel Lei 1.743 d-rele Ana Șulim și F. Schneider cu dl. l. Rosenfeld Lei 1.617, Domnișoara Abramovici cu d. Mantel Lei 1.108 și d-ra Brudea cu d. farmacist sub-lt. Diner Lei 892.

x La sediul Asociației creștine a femeilor, din str. Dancu, s'a redeschis cantina populară pentru persoanele lipsite de mijloace. Masa costă 15 lei și constă din două feluri de mâncare și pâne.

x In curând apare:

ADAM

mare magazin literar și soția

150—200 pagini lunar

Redactor: I. LUDO.

x TEATRALE.— Astă seară la Teatrul nNațional, *„Noaptea Regilor»* de Shakespeare.

In rolurile prime, d-nii: Mih. Gheorghiu, C. Ramadan, I. Profir, A. Munteanu și d-nele: Any Braescky, Eug. Vasilescu.

— Sâmbăt 28 Aprilie, pentru a 12-a oară piesa utopică și colectivă *„R. U. R.“* de Karl Ciapek.

— Duminică 29 cor. matineu *„Faust“*, iar seara *„A doua conștiință“* cu d. *Aurel Ghițescu.*

— Marți 1 Mai: *„Neppțitul“* cu dl. *Mihail Gheorghiu* și d-na *Jeny Ionack.*

— Vineri 4 Mai, reprezentație extraordinară cu *„Romanțioșii“* de Edm. Rostant. In rolul Sylvetei d-na *Lucia Hotineanu* (*Braborescu*)

x Doctorul **Brener** *specialist mamoș*, boli de femei, consultă dela 2 până la 6 p. m.

Magazinul Universal „RATA“
str. Gh. Mârzescou 34
A deschis comisionul

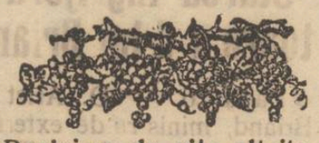

Pepiniera de vițe altoite
FODOR GABOR Focșani
a început expedierea viței de vie.
Cereți catalog gratis.

R. M. S.
Direcțiunea Fabricei de Tutun din Iași

Publicație

Se aduce la cunoștința amatorilor, că în ziua de 8 Mai 1928, ora 11 dimineața, se va ține licitație cu oferte închise, în biroul Direcțiunei, pentru vânzarea a:

1). Una mașină cu vapori de 45 H. P., orizontală tip Ferd. Kühnel.

2), Un motor de benzină de 20 H. P. Internațional Harvester.

3). Un autocamion de 28 | 35 H. P. încărcătura a 2 tone marca Selden.

4). Un autocamion de 45 H. P. încărcătura 3, 5 tone marca Fiat.

5). Un autocamion de 28 | 35 H. P. încărcătura a 2 tone marca Federal.

Toate aceste mașini se pot vedea în orice zi de lucru între orele 9-12 și 14-17 la această Manufactură, cerând orice relațiuni șefului mecanic.

Licitația se va ține conform art. 72—83 din legea Contabilității Publice.

Supra oferte nu se admit.

Direcțiunea

MINISTERUL AGRICULTURII SI DOMENIILOR
Direcția Invățământului agricol

PUBLICAȚIE

Pe baza D. M. No. 14.651 din 9 Aprilie 1928, prin care s'a aprobat lucrarea, se aduce la cunoștința generală că în ziua de 7 Mai 1928, ora 10 dim., se va ține licitație publică la Serviciul de arhitectură al Casei Centrale a Improprietăririi, pentru construcția căminului școalei superioare de agricultură din Hașdrău.

Licitația se va ține în conformitate cu legea contabilității publice și cu condițiunile generale a întreprinderii de lucrări publice. D-nii concurenți vor depune odată cu oferta și o garanție de 6 la sută la valoarea lucrărilor în numerar sau efecte garantate de Stat.

Se atrage atențiunea d-lor concurenți că: garanția fie în numerar fie în efecte trebue să se consemneze la Casa de Depuneri sau la vreo Administrație Financiară și numai recipisa ce li se va libera o vor depune în ziua licitației.

Devizele, planurile și orice alte informațiuni, se pot obține în orice zi de lucru la serviciul de arhitectură al Casei Centrale de împroprietărire între orele 11—13 p. m.

No. 12.943.

ANUL XXIV No. 6283

ABONAMENTE
Lei 1000 pe un an
„ 500 „ 6 luni
„ 300 „ 3 luni

BIBLIOTECA UNIVERSITATII
3 LEI EXEMPLARUL

SAMBATA 28 APRILIE 1928

OPINIA

ZIAR POLITIC COTIDIAN

ANUNCIURI
se primesc la toate
Agenţiile de Publicitate
şi la
Administraţia ziarului
Iaşi—Str. Gh. Mârzescu 17

CATASTROFA DIN GRECIA

In Corinthul vechi, coloanele templului lui Apollo, cruţate de vremuri şi—ca prin minune—cruţate şi de groaznicul cutremur care a distrus acum istorica regiune a Greciei.

Iarăşi Fundaţia Ferdinand

Am scris lunile trecute, cerând să se înceapă realizarea unei frumoase opere concepută de regretatul rege Ferdinand I. E vorba de Fundaţia care îi poartă numele şi care pâuă acum se rezumă într'un simplu titlu şi un consiliu de administraţie.

Se împlinesc vre-o doi ani dela publicarea proectului şi votarea legii prin care se înfiinţează la Iaşi o instituţie culturală, menită să sprijine elementele studioase; Fundaţia va avea bibliotecă, va avea amfiteatru pentru conferinţe; se vor acorda burse şi premii, etc. Programul de activitate a fost întocmit de însuşi regele Ferdinand.

Defunctul monarh privea realizarea Fundaţiei ca o datorie către cultura românească şi către oraşul în care a trăit momente înscrise pe veci în marea carte a Istoriei.

Realizarea voinţei sale întîrzie însă. Guvernanţii îşi uită prea uşor datoriile şi făgăduinţele.

Se cheltuesc bani pentru tot felul de nimicuri. Se risipesc milioanele în acţiuni nefaste ca cea de la Oradea Mare. Iar pentru o frumoasă instituţie culturală menită să eternizeze memoria unui rege mare, nu găseşte nimeni fonduri suficiente.

Cu mare greutate, consiliul de administraţie al Fundaţiei capătă lunar câteva milioane, pe care le capitalizează că nădejdea că va ajunge odată să adune o sumă suficientă. Metoda „ţârâelii" nu este practică şi n'are rost aici. Scumpirea continuă va face ca, în viitorul depărtat, când se va împlini fondul întreg, el să fie absolut insuficient pentru realizarea operei.

In Iulie se împlineşte un an dela moartea regelui Ferdinand. Până atunci poate vistiernicii îşi vor plăti datoriile şi se va putea pune în sfârşit prima piatră la clădirea Fundaţiei Ferdinand. Dar sezonul lucrărilor este înaintat şi până acum nu s'a cumpărat nici locul necesar construcţiei.

— Y —

„OPINIA" LITERARA ŞI ARTISTICA

Când plouă...

Fiindcă nu-mi place să par un om plouat, în zilele când cerul plânge pe pământ, obicinuesc să pornesc cu umbrela de acasă. Pe drum însă parcă intradins norii se liniştesc şi atunci încep să-mi plimb nervos cortelul de pe un braţ pe celălalt. Îi pun mânerul în buzunar, îi mângâi coloana de oţel, sau îl atârn ca o spadă de cordonul paltonului. Dar totul e zădarnic. Umbrela mă necăjeşte într'una, ca un organ de prisos. Încep s'o mişc cu precauţie, o închid şi o desfac consecutiv şi mi se pare că toată lumea mă priveşte curios, într'un mod cu totul neobicinuit. Şi în momentul cela aş vrea să ploaie mult, neîntrerupt....

i. b.

FAPTE

Soriitorii asasini.

Alexandre Dumas-fils, în timp ce scria „Diane de Lys", se întâlnea adesea cu prietinul său Henri Mirauld, căruia i-a povestit subiectul dramei. Multă vreme între aceştia doi era discuţie, dacă protagonistul piesei Paul Aubry trebue ucis la sfârşit, sau să rămâe în viaţă.

Când lucrarea fu terminată, Dumas se duse la amicul său, dar negăsindu-l acasă, îi spuse servitorului:

— „Să-i comunici stăpânului, că l-am omorât pe Aubry".

Şi argatul a rămas uimit cu desăvârşire, când anunţându-i aceasta stăpânului său, el îi răspunse:

— „L-a ucis ?.. cu atât mai bine".

Se spune că servitorul era gata să reclame cazul poliţiei !..

Un record de cititori.

Biblioteca pedagogică a Casei Şcoalelor a fost frecventată în luna Mart a. c. de 1654 cititori, care au consultat 2993 volume.

Dela începutul anului şcolar curent, această bibliotecă a fost frecventată de 4885 cititori, care au consultat 9835 volume.

Este şi acesta un record !..

(Continuarea în pag. 4-a)

ASPECTE

O cronică de teatru

Tovărăşia dintre Wegener şi Al boron în cabinele circului Sidoli a fost discutată aşa cum trebuia să fie de către Tudor Arghezi; s'a demonstrat, cu acel prilej, stupiditatea măsurii care interzice acordarea teatrelor naţionale actorilor străini cărora în mod ipocrit li se dau festivităţi de gală în aceleaşi teatre unde n'au voe să joace.

Se invoacă exemplul Comediei franceze; să nu uităm că arta dramatică franceză e la apogeu şi că actorii parizieni nu mai au ce învăţa dela colegii lor germani sau englezi. Dar capitala Franţei oferă trupelor străine prea multe teatre excelente unde pot juca în voe, ceeace nu e cazul sălilor particulare dela noi, insuficiente şi proaste, mai ales în oraşele de provincie.

Teatrul naţional, se spune, trebue să-şi menţină prestigiul de propagator al culturii în primul rând româneşti şi spectacolele cari au loc pe scena sa trebue să fie în nota acestui program; şi chiar piesele străine reprezentate acolo nu pot depăşi o anumită limită, dincolo de care s'ar confunda cu exhibiţiile de varieteu sau de circ.

Acum câteva zile, o trupă de actori bucureşteni au jucat pe scena Teatrului naţional piesa „Moritz al douilea"; lăsând la o parte faptul că piesa întreagă este o proastă şarjă antisemită, ea nu oferă nimic artistic, fiind o farsă cu situaţii indecente, cu glume de almanah pentru uzul cocotelor şi dând posibilitatea unor actori de mâna a treia să-şi expună aptitudinile golăneşti până la dezgust.

Mai dăunăzi pe scena Naţionalului am azistat la jalnica reprezentaţie a unei operete cu Leonard, care nu vrea să înţeleagă că a sunat ceasul retragerei sale definitive din teatru; era o reprezentaţie mult inferioară revistelor lui Tănase şi care era pur şi simplu compromiţătoare pentru sala Naţionalului.

Dăm numai aceste două exemple pentru a invedera ridicolul măsurii care interzice pe scena Teatrului Naţional jocul trupelor străine şi îngădue în acelaş timp porcăriile caboţinilor noştri pentru cari ar fi suficientă sala „teatrului" Făgădău din şoseaua Naţională.

Dacă prima noastră scenă vrea să-şi menţină prestigiul şi dacă vrea să nu fie acuzată de şovinism în favoarea ori cărei adunături de cabotini indigeni, să rămână deschisă pentru spectacolele bune şi cu adevărat culturale: „Obrazniciul" lui Leonard şi „Moritz al douilea" al celebrităţilor Toneanu, Timică şi Ghibericon, n'au ce căuta acolo unde trebue să se facă artă şi propagandă culturală.

Altfel va râde de noi până şi Alboronul de la circul Sidoli.

G. SPINA

CEL MAI MARE VAPOR ROMÂNESC

Vaporul de petrol „*Oltenia*", de 9000 tone, al Soc. „Steaua Română", lansat de curând de şantierele din Newcastle (Anglia).

Moravurile vremii

Confratele „Chemarea" din Cluj a caracterizat perfect, în patru versuri, moravurile societăţii noastre unde hoţul mititel înfundă puşcăria, iar hoţul mare se bucură de onoruri şi de toate avantajele unei politice corupte.

Iată cele 4 versuri:

Am furat una de-o mie.
— Marş pe-un an la puşcărie!
Eu furat-am milioane.
— Staţi pe canapea, cocoane!

Inscripţia pe crucea dela Pol

După cum am anunţat, generalul Nobile a primit dela Papa o cruce pe care o va înfige la polul nord. Pe cruce stă următoarea inscripţie în latineşte, compusă de însuşi Papa:

Hoc Signum Iesu Christi Regis—Ipse eius Vicarius—Pius XI Pont. Max.—Humberto Nobili sociisque—iter aerium aere mediolanensi instituentibus—Prid Kal. Apr. A. M C MXXVIII—bene precatus tradidit-demittendum duci—polum iterum transvolanti—ad orbis terrae verticem consecrandum.

In traducere liberă această înseamnă:

„Vicarul lui Iisus Christos, suveranul pontif Pius XI a dat acest simbol al lui Iisus Cristos, la 31 Mart 1928, însoţindu-l cu rugăciuni de bun augur, lui Humbert Nobile şi tovarăşilor lui care, cu cheltuiala oraşului Milan, se pregătesc de călătoria lor aeriană, pentruca şeful expediţiei, când va trece din nou peste pol, să-l lase să cadă pentru a consacra creştetul globului pământesc".

La baza crucii este fixat un vîrf solid de metal de 40 centimetri, care prin greutatea sa va face ca crucea să-şi menţie poziţia verticală în timpul căderii şi să se fixeze în ghiaţă.

In pag. III-a
Ultima Oră

Arta şi industria covoarelor persane

— III —

Desenul.—Culoarea

de SIRAG KISKANIAN
licenţiat în drept din Constantinopole

Sub înrâurirea Şahilor Persiei îndrăgostiţi ai frumosului, arta covoarelor a atins perfecţiunea producătoare de capo d'opere de o eternă valoare. Arta aceasta a împletit cu degetele-i măestre poezia desenului, viaţa, natura cu tot farmecul şi toată frumuseţea ei, codri, infinite varietăţi de vieţuitoare, coroane capriţioase de flori, toate pline de viaţă, suggerând sufletelor fericirea de a trăi.

Aceasta, însă, n'a durat de cât până pe la începutul veacului al 17-lea (1629), când desenul liber a cedat celui ritmic. In această fază, motivele consacrate au fost florile.

Odată cu decăderea Persiei, a decăzut şi arta fabricaţiunei covoarelor.

Ca urmare, desenatorii persani, la începutul veacurilor 17 şi 18, au alterat şi sărăcit desenurile cele frumoase, perfecte şi bogate, create de părinţii lor.

Din fericire, degenerescenţa, decadenţa aceasta n'a dăinuit vreme îndelungată; şi arta orientală reculegându-se şi revenindu-şi, a chemat în ajutor bogăţiile lăsate de vechile generaţii şi tradiţiile naţionale. Şi cu modul acesta, geniul ei a reînviat din nou. Astfel, în veacul al XVIII-lea, ea a creat o nouă perioadă, cultivând un desen al cărui farmec are o putere covârşitoare în lumea întreagă. Desenul acestei epoci, astfel numită „faragenian" este în uz şi acum în toată Persia.

*

Covoarele artistice persane îşi datorează celebritatea nu numai desenurilor fine şi perfecte, dar, încă, şi mai mult, armoniei culorilor.

(Continuarea în pag 4-a)

Din toată lumea

Cinematograf într'o peşteră. — In apropiere de satul Königsdorf (Germania) există o peşteră spaţioasă şi foarte frumoasă. O casă de filme din Berlin a hotărât să instaleze în această peşteră un cinematograf cu tot confortul modern. Aceasta, întrucât în tot timpul verii, extrem de mulţi curioşi vin să viziteze grota, iar cinematograful are şansă să facă afaceri bune.

*

80.000 lei pentru o cravată. — Nu este vorba de o cravată de mătasă scumpă sau garnisită cu vre-o piatră preţioasă. E o simplă panglică de crep, pe care vestitul pictor Goga a pictat un chip de marchiză. Şi această cravată a fost vândută la o licitaţie recentă din Paris cu preţul excepţional de 12.000 franci (aproape 80.000 lei).

*

Un tren cu doi călători.— Nu numai la noi sânt scumpe călătoriile cu trenul. De aceia lumea voiajează puţin. Şi astfel în Jugoslavia, s'a putut înregistra faptul excepţional, ca pe o linie ferată din Croaţia, un tren de persoane să execute tot parcursul, având numai doi pasageri. Şi încă aceştia erau de acelaş sex: doi bărbaţi!...

*

O asociaţie de gospodine. — In Germania există o „asociaţie de gospodine" în care s'au înscris peste 200.000 membre. Asociaţia are de scop perfecţionarea artei de a conduce gospodăria casnică; cultivarea modestiei şi purtării cuviincioase a femeii; arta de a fi fericit în căsnicie, şi în genere, femeia să rămie femee.

Iată un program foarte folositor pentru femei... şi pentru bărbaţi.

*

Regele hotelurilor a murit. — A murit marele hotelier Statler din Statele-Unite. El a fost organizatorul şi proprietarul restaurantelor şi hotelurilor care-i poartă numele şi care sunt vestite în toată America.

Dejidă, „hotelurile Statler", au camere prevăzute fiecare cu sală de bae şi cu aparat de radiofonie.

Pe lângă acestea, fiecare călător găseşte dimineaţa când se trezeşte, un ziar strecurat subt uşa camerei sale.

O AMINTIRE

Din COPILARIA CARMEN SYLVEI

Oraşul Paris a cumpărat de curând frumoasa şi vechea casă cunoscută subt numele de *hôtel Lamoignon.* Cu această ocazie, citim în „Le Temps":

„Intre 1853 şi 1855, vechiul hotel în care pastorul Louis Vallette ocupa un etaj, a primit adeseori vizita unei fetiţe de 10 sau 12 ani, venită pe jos de la Champs Elysées împreună cu guvernanta, pentru a se juca cu copii lui Vallette în grădina hotelului. Era *prinţesa Elisabeta de Wied,* viitoarea soţie a primului rege român, aceia care trebuia să devină *Carmen Sylva.*

„Intr'un volum de amintiri, apărut în 1908, Carmen Sylva evocă cu multă graţie, zilele petrecute odinioară în *rue Pavée* 24: ea descrie apartamentul şi grădina unde venea atât de des să ia parte la jocurile tinerelor sale prietine".

Descifrarea limbii etruşte

— Descoperirea profesorului Trombetti.—Congresul din Florenţa. —

Ezi s'a deschis la Florenţa congresul internaţional de etruscologie. Numeroşi savanţi din lumea întreagă iau parte la această adunare, fiind atraşi de vestea că profesorul Trombetti din Bologna ar fi descoperit cheia misterului care acoperea până azi limba naţiunii etrusce (care a trăit odinioară în Italia).

Se ştie, în adevăr, că, cu toate sforţările filologilor din toate veacurile şi din toate ţările, enigma inscripţiilor lăsate de acest popor care, în secolul VIII înainte de Christos a avut o civilizaţie înaintată în Ombria şi Toscana, n'a fost rezolvată niciodată.

Corpus inscriptionum etruscarum are totuşi o reală importanţă. Textul cel mai lung este scris pe douăsprezece bandelete de in, care înfăşurau mumia aflătoare azi la muzeul din Zagreb (Agram) în Jugoslavia, şi cuprinde 1500 cuvinte; un alt text, pe pământ ars, găsit la Capua, numără trei sute de cuvinte, etc.

Profesorul Trombetti avea toată competinţa pentru a ataca această grea problemă. Deja, într'o carte remarcabilă publicată în 1910, el a susţinut, sprijinindu-se pe studiul a o sută de limbi, origina unităţii vorbirii omeneşti, — doctrină, cu totul contrară aceleia a filologilor din şcoala germană.

Se poate vorbi de o descoperire completă şi definitivă a enigmei etruşte? D şi vestea s'a răspândit în lumea întreagă, însuşi profesorul Trombetti şi-a redus descoperirea la proporţii mai mici. El nu s'a ocupat plină în ultimul timp de problema limbii etrusce. Numai în cursul ultimelor luni, îndemnat de prietini şi bazat pe studii de o viaţă întreagă, a elaborat un ansamblu de lucrări înglobînd o gramatică, texte cu traduceri şi comentarii, şi un dicţionar etrusc. Savantul bolonez crede că a dat astfel impulsul necesar descifrării totale, care nu se poate încă anunţa ca definitivă. El nădăjdueşte totuşi să obţină în cursul acestui an, după ce a adunat tot materialul necesar, rezultatul decisiv.

Care e sistemul său? Savanţii care s'au ocupat până azi cu descifrarea acestei limbi, au întrebuinţat metoda etimologică prin care se interpreta etrusca cu ajutorul asemănărilor exterioare cu alte limbi; sau metoda prin care, bazându-se mai ales pe studiul formelor gramaticale sau al desemnelor care întovărăşesc adesea inscripţiile, se căuta să se prindă semnificaţia etruştei.

Or, ambele metode prezentau grave neajunsuri. Ingeniozitatea profesorului Trombetti constă în combinarea acestor două metode Şi astfel a izbutit să interpreteze textul celor 1500 cuvinte de pe mumia din Zagreb. Totuşi el adaugă că multe cuvinte rămân şi vor rămînea totdeauna obscure Dar nu se întâmplă acelaş lucru şi cu poemele homerice? In orice caz, savantul bolonez se declară satisfăcut de rezultatele obţinute până acum.

Presa fascistă a dat, firesc, o mare importanţă sforţării profesorului Trombetti! Civilizaţia etruscă a luat în adevăr o parte importantă la formarea civilizaţiei romane, Fascia lictorului, emblema justiţiei şi a puterei romane, reluată astăzi de fascişti, e şi ea un simbol de origină etruscă. S'ar putea ca descifrarea să rezolve mai multe probleme istorice.

Cine erau etruştii? De unde veneau? Din Asia? Din Africa? Sau erau italieni autohtoni?

Soluţionarea problemei linguisticei etruşte ar putea să aducă noi lumini asupra originei omenirii.

DE AVUT IN FARMACII ŞI DROGUERII DIN ROMANIA

UROLYSINA

PĂVAZA ARTRITICILOR

GUTĂ · REUMATISME · OBESITATE · NĂSIP
PIATRĂ · ARTEROSCLEROZĂ · SCIATICĂ

E. MARVAN

„GHIAŢA" S. A. R.

pentru fabricarea Gheţii artificiale şi utilizarea frigoriferelor IAŞI

Înştiinţează Onor. Public că s'a pus în vânzare ghiaţă artificială cu preţul de lei 1.95 klgr., transportat la domiciliu.

Abonamente, adică comenzi zilnice de minimum jumătate calup (12 jum. klgr.) se primesc la:

Biroul fabricei Abator şi la agenţia din strada Ştefan cel Mare No. 36 (casa Hulkiver).

Cantităţi mai mici se pot obţine de la următorii depozitari:

ŢALIC HELLIN, Piaţa Halei
N. FELDMAN Piaţa Tg. Cucului (Cărciuma Mărăşeşti)
LA PODGOREANUL strada Lăpuşneanu
MOISE IACOBSOHN Piaţa Sf. Spiridon (colţ Vasile Conta)

Fabrica va mai înfiinţa şi alte depozite pe cartiere.

Cărciumă

în funcţiune, situată în piaţa halei, vadul cel mai bun, se predă complect cu edicuri.

A se adresa la

Distileria „Delicia"

LOCO

Numai la Magazinele de Muzică

FOTESCU

Iaşi str. Lăpuşneanu 29 şi Cuza-Vodă 27

se poate obţine cu

Lei 3600 una Bicicletă „HERMINIA"

plătibil în Rate mici lunare

Asemenea au sosit şi noul Tip de

Biciclete cu 3 viteze, 1928

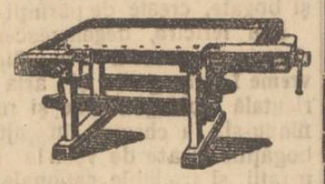

Important pentru Engroşişti

Robert Christel & Comp.

Codlea lângă Braşov Fabrică de articole de lemn Tejghele pentru tâmplari, Roţi in lemn pentru transmisiuni, Scaune de grădină, de voiagiu, Scări, Cumpene de apă, Mănere pentru ferestraie etc.

Preţuri reduse.

Reprezentanţi: *Samy Brück* Iaşi, Bulev. Ferdinand No. 9

„ANCORA"

Societate Română de Asig. G-le

Direcţiunea Regională IAŞI

aduce la cunoştinţa onor. asiguraţi că şi-a mutat Biroul în

STRADA LOZONSKI

No. 16 bis

vis-a-vis de Seminariul Veniamin Costache.

DOCTOR

Dora Coslowsky

MAMOŞ

de la clinicile din *Paris* şi *Montpellier*

BOLI DE FEMEI, NAŞTERI

Consult. 3—6 p. m.

Strada Cuza Vodă No. 16

Dr. L. BALLIF

medic primar

BOLI MENTALE ŞI NERVOASE

str. Alexandri No. 5

(Laboratorul Dr. Franke)

Consult. 6 — 7 jum. p. m.

SOCIETATE FORESTIERA

Caută un bun contabil bilanţier autorizat, la exploatarea sa din Judeţul Bacău. — Se preferă unul care a mai fost la exploatări forestiere.

Ofertele detailate cu arătarea studiilor şi a funcţiunilor ocupate se vor adresa d-lui N. Zaharescu gara Oneşti.

De vânzare

Tractor Fordson

A se adresa la ziar.

DOCTOR

Tr. Mihailescu

asistent universitar chirurg secundar gynecolog la spit. Maternitatea

BOLI DE FEMEI, GENITO-URINARE-SIFILIS

Strada Păcurari No. 50

Consult. 1—3

DENTIST

S. Schreiber

s'a mutat în

Strada Dancu 7

vis-a-vis de Uzina Teatrului

Dr. H. Wechsler

Boli interne, Genito-urinare Sifilis

DIATERMIE

pentru boli urinare, boli de femei, reumatism, nevralgii, migrenă, gută, diabet, boli de stomach etc

Consult: 8-11 a. m. 2-8 p. m.

IAŞI, str. Armeană 4

INSERŢIE *)

Asigurarea „Regina Maria" şi buna reputaţie ?!

Ca supliment la necazurile şi nevoile ce apasă astăzi asupra oamenilor nevoiaşi este şi sus numita asigurare care mai poate avea curajul de-a anunţa zilnic în ziare că lichidează toţi asiguraţii ei în mod cinstit şi că se bucură de bună reputaţie recoltând prin aceasta noi victime.

Inainte de a intra în fondul chestiunei, ţin *să se ştie* că Subsemnatul *nu am* nici un amestec fie direct sau indirect cu sus numita societate.

Voi relata aci numai două din sutele de cazuri ce se întâmplă zilnic.

In urmă cu câteva săptămâni mi se prezintă un bătrân povestindu-mi: „Trebue să mărit fiica mea peste 2 săptămâni şi logodnicul nu vrea să facă nunta până ce nu-i voiu da lei 60.000 dota promisă pe care bază m'a fost de a o primi dela asigurarea «Regina Maria», iar acuma după ce am amanetat totul din casă pentru ca să fiu în curent cu plata ratelor şi cu toate că termenul de primirea banilor a trecut de mult, totuşi n'am primit nici un ban cu toate că alerg pe la D-lor şi rugându-mă să intervin pentru el altfel îi vine să-şi curme viaţa.

Prezentându-mă împreună cu bătrânul la direcţiune şi după multe discuţii am primit următorul răspuns: „Bine, se va lichida, dar momentan nu avem bani — şi punând pe bătrânul de a semna o scrisoare către asigurare că a primit suma de Lei 100000 şi că este mulţumit cu cât asigurarea îl va lichida, ceeace de la sine înţeles m'am opus, altfel ar fi păţit şi bietul bătrân ca toţi ceilalţi cari au iscălit primind faimoasa sumă de lei 12000 după ce au iscălit aşa zisele acte legale (cazul unui asigurat din Vaslui).

Este o ruşine pentru oraşul Iaşi de a tolera mai departe aşa o plagă a societăţei, care mai poartă un nume atât de scump nouă tuturor. Dacă d-nii de la sus numita asigurare vor avea curajul de a mă desminţi, le rog în numele sutelor de nenorociţi de a mă acţiona, şi acolo, în faţa justiţiei, voi documenta pe larg totul.

AVRAM HAHAM
str. Costachi Negri 60

*) Redacţia nu răspunde de cele publicate în această rubrică.

DOUĂ FUNCŢIONARE cu scriere frumoasă şi cunoştinţe de contabilitate, pot găsi ocupaţie la instituţiune locală.
A se adresa la ziar sub M. C,

MASEUZĂ bună, se angajează spre a îngriji de persoane bolnave. A se adresa la D-na Gheorghiu str. Ipsilante No. 14.

AUTOCAMION pentru mutat mobile şi orice alte transporturi, în mod convenabil. A se adresa strada Păcurari 129.

DE INCHIRIAT un apartament compus din 3 camere de locuit, bucătărie. Singur în curte stradela Armeană 11.

DE INCHIRIAT în strada V. Conta 26, (alături de Tufli) două camere şi o bucătărie la etajul I, pentru profesionist sau locuinţă şi două camere la entresol.

Din Tg. Frumos

Tg. Frumos— *Incendii* — Un incendiu a distrus acoperământul casei lui Endruşefski din str. Cuza Vodă lângă cimitirul evreesc din Tg. Frumos.

— Alt incendiu a distrus acoperământul la clădirea dispensarului cercului de gospodine şi şcoala profesională din acest oraş, proprietatea Primăriei.

Sosind pompierii, focul a fost localizat. Paguba este de 500000 lei.

Numiri.—D. N. Armeanu, a fost numit ajutor de judecător pe lângă judecătoria ocol Rural Tg. Frumos în locul d-lui Mihăescu avansat la Săiaj Transilvania, d. dr. Mişu Florescu medic primar al oraşului a fost avansat medic primar al oraşului Roman.

Reinstalarea consiliului comunal Brăeşti.—D. Virgil Popovici pretorul Podul-Iloaiei, a instalat vechiul consiliu comunal al com. Brăeşti jud. Iaşi în frunte cu Gheorghe Ani. Din ordiuul consiliului Superior Administrativ.

Sanitare.— Cu ocazia inspecţiei făcute, d. dr. C. Vasiliu medicul judeţului, a rămas mulţumit de măsurile energice luate de d. Ioseph Tessaro primarul oraşului în unire cu d. dr. Mişu Florescu, medic primar, pentru combaterea Epidemiei cu această ocazie d. Primar Tessaro, a stăruit pe lângă d. dr. Vasiliu să dea pentru Tg. Frumos şi împrejurimi, o etuvă.

Dela Strunga

Banca Cooperativă de Credit Mărunt

Adunarea generală—Reducerea dobânzilor—Alegerea cenzorilor

Duminică 22 Aprilie a avut loc adunarea generală a „Creditului Mărunt" din localitate.

A prezidat dl. Stern, secretari fiind d-nii Froimovici şi avocat Sand.

S'a dat descărcare bilanţului anului 1927, aprobându-se şi bugetul anului 1928.

Domnii Rozen reprezentantul Centralei Bucureşti şi M. Goldenberg din partea asociaţilor, aduc critici şi învinuiri conducerei, aprobând însă descărcarea sub rezerva diminuărei cheltuelilor în anul 1928 şi completarea consiliului de administraţie cu 5 muncitori şi meseriaşi.

Se aprobă scăderea procentului anual dela 18 la sută la 16 la sută cât şi suspendarea dobânzilor duble la întârzieri.

Au fost aleşi cenzori domnii: Bibi Braunştein, Froimovici contabil autorizat şi Simovici.

DE INCHIRIAT o odaie-bucătărie, un grajd sau magazie de marfă. Se închiriază şi separat. Str. Sft. Sava No. 14.

DE INCHIRIAT două camere, bucătărie cu lumină electrică şi apă, magazie de lemne etc. Predabil imediat. A se adresa Avocat Pascal, Toma Cozma 7 bis.

DE INCHIRIAT IN CENTRU una cameră frumoasă şi antret, ind cată pentru cabinet medical, birou de avocat, societăţi, asemenea şi alte două camere.
A se adresa la ziar.

DE VÂNZARE casă str. Muzelor No. 7 bis, compusă: două apartamente din câte două camere mari, antreie, vitraje, bucătării, intrare separată, cămară rece, pivniţă de piatră, instalaţie apă, canal, electricitate, grădină şi curte, în perfectă stare.
Adresaţi-vă proprietarei Ecaterina Elisabeta Gheorghiu Iaşi, str. N. Ganea 24.

DE VÂNZARE rafturi bune şi două tejghele. A se adresa la ziar sub L. C.

DE VÂNZARE un motor de 45 cai putere, având nevoie de mici reparaţii, este motor solid, are compresor, pompă, apă şi ţevăria ce ia servit.
Adresa str. Speranţa 8.

DE VÂNZARE una casă compusă din 6 odăi, construcţie nouă din anul 1924 şi locul dinprejur în suprafaţă de 800 m. p. loc situat în str. Palat No. 14 şi având două faţade, una în str. Palat şi una în str. Trantomir. Eventual se vinde şi numai 1/2 din loc. Doritorii se vor adresa în str. Palat No. 14.

SUMELE REALIZATE LA IAŞI

PENTRU AVIAŢIA ROMÂNĂ

Primim următoarea comunicare:

I). Festivalul de la Teatrul Naţional, din ziua de 8 Aprilie a. c. a realizat suma de lei 39.200, din care scăzând totalul cheltuelilor, rămâne venit net al festivalului, suma de lei 25,985.

II). Din vinderea a 1527 insigne şi 612 cărţi poştale s'a realizat suma de lei 41,091 lei.

*

Rămâne a se primi rezultatul următoarelor vânzări de insigne şi cărţi poştale:

Prefectura Judeţului Iaşi 800 insigne şi 500 cărţi poştale.

Ateneul Tătăraşi 200 insigne şi 100 cărţi postale.

Domnişoara Nogel 200 insigne şi 60 cărţi postale.

III). Au strâns şi înaintat Filialei Iaşi prin Comandamentul IV Teritorial până la data de 28 Aprilie, instituţiile şi persoanele arătate mai jos sumele notate în dreptul lor:

a). Comandamentul IV Teritorial suma de lei 1588 strânsă dela ofiţerii Comandamentului, reangajaţilor şi funcţionarilor civili.

b). Domnul Şef al gării Iaşi suma de lei 10151 strânsă dela personalul gării Iaşi.

c) D. Inspector al Muncei suma de lei 28,005, strânsă dela: Fabrica Textila 3000 lei, Moara Dacia 1000, Ţesătura Iaşi 4000, personalul Fabricei Ţesătura Iaşi 4000, Fabrica de Postav şi pături 3000, Fabrica de Oglinzi Mendelsohn S. A. 1000, Lucrătorii Fabricei 500, Fabrica Noutatea Iaşi 300, Lucrătorii Fabricei 500, Moldova S. A. pentru industrie de tricotaje 1000, Fabrica Perfecţiunea 1000, Personalul şi lucrătorii Fabricei Perfecţiunea 760, Fabrica de pânzeturi Nathan Geler (patron) 2500, Idem personalul tehnic de conducere şi lucrătorii 3425, Ţesătura Păcurari 1500, Lucrătorii 520.

d). Banca Populară Voivozii Tătăraşi 100 lei.

e). Domnul Director al Manufacturei de tutun Iaşi suma de lei 16440 strânsă de la personalul Fabricei.

f). Doamna Colonel Manolache suma de lei 5040 strânsă pe listă.

g). Fabrica de basmale Florida (Nimowitz Blau) Strada Colonel Langa No. 3 suma de lei 1200.

h) Domnul Director al Teatrului Naţional suma de lei 5957 strânsă cu taxă de 1 leu pe bilet la reprezentaţiile societăţei dramatice Iaşi destinată aviaţiei şi încasată în cursul anului 1927.

i) Fabrica Florida suma de lei 100, strânsă pe listă.

j) Comenduirea Pieţei Iaşi suma de lei 312 strânsă de la ofiţerii Comenduirei.

k). Primăria Comunei Copou suma de lei 780.

l). Curtea de Apel Iaşi Secţia 1-a suma de lei 700 strânsă dela personalul Curţei.

m). Brigada de urmăriri suma de lei 300 strânsă dela personalul Brigăzei.

n). Divizia 2-a Cavalerie suma de lei 1360 strânsă de la ofiţerii Diviziei.

c) Spitalul Militar de ochi Iaşi 488 lei. Un total de lei *139.109.*

A mai comunicat înscrieri de membrii fără a trimite încă banii după cum urmează: Serv. de Ordonanţare Militară Iaşi 360 lei Şcoala Normală Vasile Lupu 300 lei. Depuşi la Banca Naţională Iaşi Divizionul 4 Tren. (Escadronul 3 Iaşi) 160 lei, închisoarea Militară a Corp. IV Armată Frumoasa 324 lei.

*

Comitetul local mulţumeşte călduros, tuturor acestor instituţii şi persoane care au subscris sau adunat sume pentru fondul aviaţiei şi roagă cu insistenţă restul instituţiunilor, ca şi pe toţi bunii cetăţeni ai oraşului şi jud. Iaşi, să-şi trimită obolul cel mai târziu până la 1 Mai a. c. când trebue a se încheie definitiv socotelile pe anul în curs.

Cu această ocazie, găsim necesar şi folositor a releva şi sublinia gestul patriotic şi demn de imitat al Manufacturei de tutun din Iaşi care prin persoana vrednicului ei Director (Domnul Inginer Guţu) a înaintat Filialei Iaşi, suma de lei 16440 care reprezintă salariul pe o zi a tuturor funcţionarilor mari şi mici ai acestei instituţiuni, în cap cu Domnia sa. Gestul vorbeşte de'a sine este adânc pilduitor, el arată ce se poate realiza când se unesc la o laltă o minte pricepută şi stăruitoare, cu o inimă caldă românească.

Are un singur păcat, că este aşa de singuratic apărând şi mai stingher în mijlocul unei indiferenţe care începe să ne îngrijească.

L'am dat dinadins în vileag şi l-am subliniat cât mai mult, în credinţă şi speranţă că el va găsi cât mai repede şi cât mai mulţi imitatori pentru realizarea măreţului scop ce se urmăreşte.

INFORMAŢII

x *Un moldovean la Cairo* — S'a anunţat că la sfârşitul anului (între 15—22 Decembrie) va avea loc la Cairo (Egipt) un congres internaţional de boli tropice şi higienă. Secretar al acestui congres s'a anunţat că este un medic român originar din Vaslui.

E vorba de d. dr. Haim Peretz, însurat cu unica fiică a d-lui Iulius Gaigher din Iaşi. Dr. Peretz a urmat medicina la Iaşi şi a terminat-o la Montpellier în Franţa. Actualmente dr. Peretz este medic primar al spitalului coloniei franceze din Cairo.

Până acum s'au înscris ca participanţi la congres d-na şi d. dr. Hortolomei, d-na şi d. dr. Enescu, d. dr. Possa, d-na şi d. dr. Palaus din Botoşani.

x *Bisericeşti.* — I. P. S. S. Mitropolitul Pimen şi-a anunţat sosirea pentru astă seară.

— Astăzi dimineaţă a sosit localitate pr. dr. Laurenţiu Busuioc, directorul seminarului din Neamţ. Sf. Sa va avea o consfătuire cu I. P. S. S. Mitropolitul Pimen, în privinţa reorganizării seminarului.

— In „Monitorul Oficial" cu data de 22 Aprilie, a apărut legea cultelor.

x D. ministru Lapedatu împreună cu P. S. S. Triteanu, episcopul Romanului, au fost invitaţi astăzi la prânz de către P. S. S. arhiereul Grigore.

Acasă la P. S. S. arhiereul Grigore a avut loc o consfătuire, când s'a discutat diferite chestiuni în legătură cu îmbunătăţirea situaţiunei bisericei în Moldova.

x Duminică 29 Aprilie va avea loc o şezătoare literară-artistică la cercul „Ronetti Roman" în sala „Cultura".

Dl. prof. dr. S. H. Agathon va conferinţia despre opera filosofului Constantin Bruner. D. Carol Drimer, Subiect rezervat. Pictorul Erco va vorbi despre Albert Dürer. D. Millu Gutman va declama. Va urma muzică, lectură. Intrarea liberă.

x Mâne dimineaţă soseşte în localitate d. C. Dimitriu, ministrul comunicaţiilor.

x O delegaţie de funcţionari comerciali s'a prezentat astăzi dimineaţă d-lui Mircea Badareu prefectul de poliţie cerând respectarea repauzului duminical.

D. prefect a răspuns că va lua măsuri în acest senz.

x Cu acceleratul de dimineaţă, a sosit în localitate Eminenta Sa şef rabinul Dr. Iacob Niemirover, Senator de drept.

Distinsul reprezentant al cultului mozaic în maturul corp, e în drum spre Chişinău pentru a participa la serbările Unirii Basarabiei şi rămâne în Iaşi 2 zile, cu care ocazie va vizita instituţiile culturale şi de azistenţă socială la a căror conducere a colaborat în timpul celor 15 ani, cât a păstorit populaţia evreiască a Iaşului.

x *Sportive.*— Duminică ora 6 dim. va avea loc la Parcul Sportiv „Reg. Ferdinand" primul antrenament al asociaţiei Sportive „Hakoah". Sunt rugaţi toţi acei care fac parte din această secţiune, să se prezinte.

x In localul Şcoalei de fete No. 3 „P. Poni" din Str. Păcurari, va avea loc o Şezătoare culturală în seara de 28 c. urmată de dans. Rugăm toate persoanele binevoitoare şcoalei să ieie parte în număr cât de mare, dat fiind scopul acestei serbări.

x Aseară la orele 8 a fost prins Const. Cozmulache din com. Zvoriştea jud. Dorohoi, la care s'au găsit batiste din cele furate dela magazinul Fraţii Solomon din str. Ştefan cel Mare

x Societatea *Colonia Şcolari „Sp. C. Haret"* se întruneşte în adunare generală Duminică 29 Aprilie a. c., orele 16, în localul şcoalei primare de băieţi „Trei Ierarhi".

ULTIMA ORA

A izbucnit un vulcan la Ocniţa (Hotin)?

-- Praf răspândit în tot nordul ţării --

Bucureşti 27 — In urma ştirilor sosite din nordul ţării, gazetarii s'au informat la institutul astronomic, despre fenomenul ceresc semnalat din nordul Moldovei, Basarabiei şi Bucovinei.

Institutul a confirmat că într'adevăr a primit ştirea d spre ploaia cu cenuşă la Cernăuţi, Hotin şi Soroca.

Informaţiuni cemplimentare pe cale particulară au arătat că aceleaşi fenomene s'au întîmplat şi în alte localităţi din nordul Basarabiei şi Bucovinei şi se poate crede că sînt fenomene de natură vulcanică. In special la Noua Suliţa cerul s'a întunecat complect, iar pe pământ căţea apă cu cenuşă.

*

Telegrame din Hotin şi Cernăuţi anunţă că la Ocniţa (în nordul Basarabiei) ar fi erupt un mic vulcan, aruncând coloane de cenuşă. Pământul a crăpat în cîteva părţi.

Cenuşa a fost răspîndită de vînt peste întreg nordul ţării, până la Iaşi. Fenomenul a fost mai accentuat la Cernăuţi, unde populaţia a fost cuprinsă de panică.

*

ORA 2

Nu-i cenuşă vulcanică

Cernăuţi 27. Fenomenul ciudat al ceriului roştetic-cen şiu a fost anunţat şi din Lemberg şi din Breslau.

Facultatea de ştiinţi din Breslau bănueşte că este vorba de un praf răscolit de furtunile din stepele ruseşti.

*

In Cernuuţi s'a zvonit, că s'a trezit un vulcan de la Ocniţa stins de multă vreme. Ştirea nu s'a confirmat şi e probabil că e un produs al imaginnţiei locuitorilor îngrijoraţi.

Dealtfel d. Badareu, decanul facultăţii de ştiinţi din Cernăuţi, a analizat praful care s'a depus în mari cantităţi şi a constatat categoric că nu este cenuşă.

D. Stresemann
HUIDUIT

Berlin 27.—Cu prilejul unei întruniri electorale la München, d. Stresemann, ministru de externe, a fost huiduit de rassişti şi silit să renunţe la cuvînt.

O declaraţie italiană
în chestia revendicărilor maghiare

Bucureşti 27.—Şeful delegaţiei parlamentarilor italieni la Budapesta, contele Cipico, a declarat ziarului „Magyar Oszag":

— „Deviza maghiarilor trebue să fie: răbdarea. Numai aşa îşi vor putea realiza aspiraţiile, prin înţelegere cu unul din statele vecine, care—ca şi Ungaria — primeşte civilizaţia dela Roma pe baza unui ideal şi compromis material acceptat de ambele părţi".

In cercurile politice se comentează foarte mult această declaraţie, care preconizează o apropiere româno-maghiară.

INFORMAŢII

x In faţa Tribunalulu secţi l au început ieri desbaterile procesului neregulilor săvârşite la Gimnaz'ul Ştefan cel Mare, de către fostul secretar.

S'a început audierea martorilor.

Procesul a fost amânat pentru 13 Iunie, citându-se noi martori.

x Parchetul militar al corpului IV armată cercetează o reclamaţie făcută contra unui ofiţer de la Reg. 8 Roşiori Botoşani, acuzat de furt de către un coleg.

x *Licitaţie.*—In ziua de 29 Mai orele 10 a. m. se va ţinea licitaţie publică la sediul Regiunei I Iaşi, a Societăţii Ocrotirea Orfanilor din Războiu strada Paladi Nr. 11, pentru aprovizionarea cantităţii de 103 (una sută trei) vagoane lemne de foc.

Condiţiunile şi caetul de sarcini pentru această furnizare se pot vedea în orice zi de lucru la Biroul Serviciului Administrativ al Regiunii din strada sus indicată.

Ofertanţii, odată cu ofertele, care se vor prezenta închise trebue să depună o garanţi provizorie de 1o la sută din valoarea furnizărei.

— Sâmbătă 28 crt. Dl. Prof Dr. C. I. Parhon, va fi în localitate. Consultaţiile: dimineaţa la spitalul Socola după amează de la 3 — 5 ore la Institutul de Radiologie al d-lui Dr. Radu, (Piaţa Unirei).

— *Sâmbătă 28 Aprilie* orele 9 seara are loc în saloanele Organizaţiei Sioniste (str. Palat 2). Şezătoarea Instituţiei „*Toynbeehall*" la care va lua cuvântul *Dl. Senator Rabin Dr. I. Niemirower.*

Programul Şezătoarei cuprinde un bogat program literar.

Ret ieri de bilete la sediul Instituţiei.

AVOCATUL
H. GHERNER
s'a mutat
în *str. Ştefan cel Mare No. 36*
lângă Banca Grosswald.

Sala Sidoli - Vineri 27 Aprilie
Trupa Wikt din Varşovia, reprezintă
ORFANA Puternică tragedie în 4 acte de Gordin
D-na KAMINSKA şi dl. TURKOF
au cele mai puternice creaţii în această tragedie

Mentholin Remediu contra guturaiului
Prizând câte-va ori din acest praf. (care are proprietatea de a distruge microbii ce se introduc în nas şi fac iritaţia pieliţi mucoase), evită propagarea la piept a guturaiuln care face a âtea neajunsuri.
Laboratorul Farmaciei Const. I. Werner, Iaşi

Spectacole

— Trupa WIKT a dat primele două reprezentaţii cu un succes deosebit în sala Teatrului Sidoli. Forţe dramatice absolut de primul ordin, un ansamblu excelent, artişti cari au studiat, au înţeles şi au interpretat superior rolurile lor şi consfinţit din nou faima acestei trupe. — Distinsa organizaţie dă ultimele 3 reprezentaţii: Azi Vineri Orfana — mâne Sâmbătă 2 Nunta Condamnatului-Iskor şi Duminică 29 irevocabil ultima reprezentaţie: Comemorarea centenarului ilustrului autor scandinav Henrik Ibsen. — Se va reprezenta Nora, principala dramă a marelui autor.

— André Cornelis cea mai de căpitenie scriere a academicianului Paul Bourget, o dramă pasională cu o emoţionanta acţiune se reprezintă azi la Cinema Elisabeta. Nefericita artista pariziană Claude France, a fost interpreta principalului rol.

Spectacolul se începe cu „Vânătorii de femei", mare dramă de aventuri senzaţionale cu îndrăzneţul sportsmenul american Monte Blue.

— In curând la Sidoli *Napoleon*, reconstituire sinceră după acte şi documente autentice — avieţei şi războaelor marelui împărat.

Inginer Architect
cu diplomă din străinătate
cu practică îndelungată execută construcţiuni, face planuri, devize şi lucrări de beton armat. Primeşte şi conduceri de lucrări.
Pentru informaţiuni adresa la ziar.

Ministerul Sănătăţei Publice Muncei şi Ocrotirilor Sociale
Insp. Sanitar Reg. VII
Serv. Spitalul de Izolare Iaşi
No. 486

Se aduce la cunoştinţa generală că la spitalul de Izolare din Iaşi, se va ţine licitaţie publică pentru aprovizionarea cu lemne esenţă tare pe exerc. 1928, pentru suma de Lei 275.000.

Licitaţia se va ţine în cancelaria spitalului în ziua de **20** Mai a. c. ora 10 a. m. conform art. 72—83 din legea comptabilităţii a statului.

Caetul de sarcini se poate vedea în fiecare zi de lucru la cancelaria spitalului de la orele 8—12 şi 2—6.

In ziua licitaţiei ofertanţii se vor prezenta cu oferte închise însoţite de garanţie de 5 la sută din valoarea ofertei. Supra oferte nu se primesc.

Medic primar, spit. Izolare
Indescifrabil

R. M. S.
Direcţiunea Fabricei de Tulun din Iaşi
Publicaţie

Se aduce la cunoştinţa amatorilor, că în ziua de 8 Mai 1928, ora 11 dimineaţa, se va ţine licitaţie cu oferte închise, în biroul Direcţiunei, pentru vânzarea a:

1). Una maşină cu vapori de 45 H. P., orizontală tip Ferd. Kühnel.

2). Un motor de benzină de 20 H. P. Internaţional Harvester.

3). Un autocamion de 28 | 35 H. P. încărcătura a 2 tone marca Selden.

4). Un autocamion de 45 H. P. încărcătura 3, 5 tone marca Fiat.

5). Un autocamion de 28 | 35 H. P. încărcătura a 2 tone marca Federal.

Toate aceste maşini se pot vedea în orice zi de lucru între orele 9-12 şi 14-17 la această Manufactură, cerând orice relaţiuni şefului mecanic.

Licitaţia se va ţine conform art. 72—83 din legea Contabilităţei Publice.

Supra oferte nu se admit.

Direcţiunea

Doctor A. Dascăl
BOLI de COPII şi INTERNE
VENERICE şi SIFILIS
Tratamentul radical al Blenoragiei acute şi cronice. Injecţiile intravenoase cu Neosalvarsan
Consult. şi tratament:
10—12 a. m. şi 2—8 seara
Iaşi, str. Cuza Vodă 42
(casele Cristofor)
vis-a-vis de Camera de Comerţ

DOCTOR
L. HEITEL
MAMOŞ
De la clinicile din Berlin, Viena Frankfurt
Boli de femei şi naşteri
Str. Săulescu 2 (alături de Biserica Talpararii)
Consultaţiuni 3—6 p. m.
Pentru săraci gratis zilnic

Fasciştii implicaţi în atentatul contra Regelui Italiei
Arestări senzaţionale la Milano

Basel 27. — Ziarul „Ost-Schweitz" publică amănunte senzaţionale despre ancheta atentatului criminal dela Milano.

Ziarul afirma că tribunalul extraordinar prezidat de generalul Bolsano a întins ancheta contra membrilor organizaţiei fasciste din Milano.

Toţi fasciştii au fost invitaţi să explice, ce au făcut în cele 24 ore, care au precedat atentatul.

Din ordinul tribunalului a fost arestată poliţia fascistă cu doi ofiţeri, care a făcut paza în piaţa luiu Caesar, în ziua ateutatului, fiind bănueală de complicitate.

Bine înţeles presa italiană nu scrie nimic în această chestiune.

AVIATORI POLONEJI
pregătesc zborul peste Atlantic

Paris 27. — La aerodromul „Le Bourget" au sosit doi ofiţeri aviatori polonezi, maiorii Sicorsky şi Scapula, venind din Varşovia pentru a încerca zborul peste Atlantic.

Aviatorii au făcut ieri un zbor de încercare de 12 ore şi jum., cu o încărcătură de 5.5oo kgr. Sîmbătă vor face al doilea zbor de încercare. Dacă şi acesta va reuşi, vor porni imediat peste ocean.

Viaţa d-lui Briand în primejdie
— D. Poincaré va lua conducerea ministerului de externe —

Paris 27.—Ziarul „Humanité" afirmă că starea sănătăţii d-lui Briand este foarte critică.

Din această pricină va avea loc curînd o remaniere a cabinetului, fiind vorba ca d. Poincaré să ia conducerea ministerului de externe, iar d. Tardieu să ia ministerul de finanţe.

Planul acesta întâmpină însă dificultăţi din cauză că d. Herriot cere d'sa ministerul de externe, pentru a continua politica lui Briand.

*

Paris 27.—Buletinul medical de ieri asupra sănătăţii d-lui Briand, este optimist, dar totuşi redactat neclar.

Se pare că optimismul nu este îndreptăţit, de oarece d. Briand e bolnav de pneumonie tuberculoasă, iar temperatura oscilează între 3o şi 4o grade. Există teamă de un desnodământ fatal.

„Bremen" a plecat spre New-York

Montreal 27. — Ieri dimineaţă la ora 7,45, avionul „Bremen" a plecat dela Greenly Island spre Quebec şi New York, unde era aşteptat cu mari pregătiri.

O dramă în lumea bună
O mamă vitregă torturează copilul soţului

Bucureşti 27. — Ministerul de justiţie a primit un denunţ, cum că văduva unui mare proprietar din Capitală caută prin rele tratamente să omoare copilul, pe care defunctul ei soţ l-a avut dintr'o primă căsătorie,—pentru ca astfel să-i moştenească averea personală.

D. jude instructor Enescu a făcut o descindere la domiciliul văduvei din str. Romană şi a constatat lucruri surprinzătoare.

Pe când fetiţa legitimă a văduvei era crescută cu multă atenţiune, un băeţaş din prima căsătorie a soţului era ţinut încuiat într'o magazie. Copilul este surdo-mut, are un început de paralizie şi se hrăneşte cu pâne uscată.

Parchetul a ordonat un examen medical. Cercetările continuă.

Fr. de Curel a murit

Paris 27. — Ieri a încetat din viaţă cunoscutul autor dramatic şi membru al Academiei franceze François de Curel, în etate de 94 ani.

Arestare

Varşovia 27.—Directorul general al întreprinderilor petrolifere ale Statului d. Carol Hofman, a fost arestat ieri, din cauză că prin operaţii ilicite a păgubit statul la 35 milioane.

CUTREMURE ŞI INUNDAŢII
răvăşesc Bulgaria şi Grecia

Rusciuc 27.— Miercuri la ora 11,25 dimineaţă un puternic cutremur însoţit de zgomote subterane s'a produs la Harmani, provocând stricăciuni. Epicentrul a fost comuna Gărbovo, unde s'a prăbuşit gara şi numeroase case.

Cutremurul s'a simţit puternic şi în localităţile Jambolı şi Slivengrad.

*

Sobrania a ţinut ieri şedinţă solemnă. Primul ministru d-nu Lapcef a anunţat că din pricina cutremurelor au murit până acum 103 oameni şi au fost răniţi 672. Au fost complect distruse 1o.ooo case şi au fost avariate 10477 case. Au rămas fără adăpost 25o.ooo persoane. Pagubele se urcă la 2 şi jum. miliarde leva, iar din străinătate au sosit ajutoare 4 milioane leva.

Primejdia se menţine

Ziarele publică un articol al savantului italian Bendandi, care arată că cutremurele se vor generaliza şi în celelalte ţări, în special în Grecia şi Italia, până ce straturile pământeşti se vor aşeza.

Ploi torenţiale

In regiunea sinistrată, ploile şi frigul ameninţă să facă mai mult rău de cât cutremurul.

La Cirpan cad ploi torenţiale. Râul Mariţa a început să reverse.

Alte cutremure în Grecia

Atena 27.—La Atena, Pireu şi Corinth s'au produs noui cutremure în noaptea de Joi.

La Pireu, Nafplion şi Volo apa mării s'a retras şi apoi a revenit într'o creştere neobicinuită. S'a deslă ţuit apoi o furtună în toată Grecia.

La Corinth continuă exodul populaţiei. Armata urmează cu dărâmarea zidurilor crapate.

*

In toată ţara s'au subscris 5 şi jum. milioane drahme.

Crucea roşie americană a trimis 5ooo dolari în Grecia şi 1oooo dolari în Bulgaria. Marinarii englezi dela Malta au împărţit în Grecia 1o.ooo lire sterling.

Manifestul către ţară
al partidului naţional-ţărănesc

Bucureşti 27.— Comitetul de direcţie al partidului naţional-ţărănesc a terminat redactarea manifestului către ţară, care cuprinde o aspră critică a politicii interne şi externe dusă de partidul liberal în ultimii zece ani. Manifestul va fi lansat Duminică 29 April.

ORA 2

Se ţine congresul la Alba-Iulia

Bucureşti 27 — Forurile superioare constituţionale au admis ca partidul naţional-ţărănesc să-şi ţie congresul dela Alba-Iulia.

Consiliul de miniştrii nu va mai avea altceva de făcut, decât să ratifice această hotărâre.

Aviatorii germani spre New-York

New-York 27.—Aviatorul Koehl şi von Hiinefeld au sosit la Saint Agnese cu un avion Ford.

Ei vor lua pe Fitzmaurice şi vor continua zborul la New-York. Primirea oficială a aviatorilor va avea loc probabil Sâmbătă dimineaţă.

Furtună în Prahova

Ploeşti 27.— O violentă furtună deslănţuită în jud. Prahova, a provocat mari pagube în regiunea petroliferă. La Runcu şi Ţintea au fost răsturnate mai multe sonde.

Cutremurele în Balcani

Atena 27.—Pământul s'a zguduit din nou la Corinth, îngreuind operaţiile de salvare.

*

Sofia 27.—Presa bulgară îşi exprimă recunoştinţa pentru simpatia arătată de toate popoarele lumii cu ocazia nenorocirii care a lovit Bulgaria.

Se relevă în special atitudinea prietenoasă a Jugoslaviei.

Oficiosul „Slovo" îşi exprimă regrete pentru nenorocirea care a căzut asupra Greciei.

Accident de automobil la Orhei

Chişinău 27.-O trupă de teatru a pornit cu automobilul din Chişinău. Lîngă Orhei maşina s'a răsturnat. A fost rănită artista Ruica Perieţeanu, precum şi şoferul.

ȘTIRI · DIN · ȚARA ȘI STRĂINATATE

„OPINIA"

literară și artistică

(Continuarea din pag. I-a)

11 piese.

Noul autor dramatic d. **Emanoil Antonescu**, a cărui lucrare „Dochia" se reprezintă la Teatrul Național din Capitală, anunță că mai are alte 11 piese scrise.

In prezent noul dramaturg are subt tipar o dramă intitulată „Dragoste nordică" și subintitulată „A doua Hedda Gabler".

Prin urmare.... un Ibsen român !..

Femeile și castitatea

Prietinii și cunoscuții înconjurau pe o actriță în momentu nașterii unui copil. Tînăra mamă suporta niște dureri teribile.

— „Există un remediu pentru înlăturarea acestor dureri", — observă un medic cu gravitate.

— „Care ?"— întrebară toate doamnele din interes și curiozitate.

— „Castitatea"—le răspunse doctorul.

Și femeile în cor au recunoscut cu toată sinceritatea :

— „Remediul dumitale, domnule medic, este mai rău decît însuși răul durerilor".

Bibliografie.

A apărut „*Arhiva*", anul 35, No. 2, organul societății istorico-filologice din Iași, de sub direcția d-lui prof. Ilie Bărbulescu.

Numărul cuprinde interesante studii semnate de : prof. Bărbulescu, C. Kogălniceanu, N. A. Bogdan, Margareta Ștefănescu, N. C. Bejănaru, prof. I. Iordan, Th. Holban, prof. P. Constantinescu-Iași, dr. Ilie Gherghel etc.

Arta și industria covoarelor persane

(Continuarea din pag. I-a)

Artiștii persani, după minuțioase cercetări seculare, au dibuit în fine armonia culorilor, limbagiul culorilor, și au compus melodia acea eternă și suavă, simfonia aceea misterioasă, pe care o ascultă inima, când ne aflăm în fața unui covor artistic persan. Armonia aceasta de culori, născută în Orient, a fost de multe ori călăuza artiștilor apuseni. Cum s'ar putea descrie misterul acelei armonii atât de fermecătoare ? Unde să cauți legea clasării culorilor cu care au putut ei obține atât de profunda și de încântătoarea armonie a policromiei ? Se crede că armonia ar proveni tocmai din *contrastul culorilor*.

Artistul persan a împărțit culorile pe suprafața unui covor în așa chip, ca unei culori mai tari să-i urmeze un ton dulce. Alături de culoarea închisă, el pune una deschisă ; forța extremă lângă îndulcirea extremă; tie care asprime alături de nuanța atenuantă. Armonia provenită din toate acestea, se îndulcește și mai mult sub mâna purificătoare a uzajului și a timpului. Intr'adevăr, covoarele orientale în starea lor nouă n'aveau farmecul lor de acum, căci firele de lână nu erau cu totul debarasarte de surplusul de vopsea absorbit. Timpul și întrebuințarea, curățâ lâna, făcând culorile mai ușoare și mai strălucitoare. Și astfel, covorul îmbracă cămașa misterioasă și străvezie prin care se înfățișează ochilor noștri.

(Urmează sfârșitul)

Aberație sexuală

Un extraordinar caz de aberație sexuală a fost descoperit ieri la Constanța.

Plerarul Stan Borandă din str. Carol 47 a observat de mai mult timp, că găinile din curte sucombă de aceiași moarte : prin orificiul posterior curgeau măruntaele pasărilor.

Punându-se la pândă, plerarul îl zări pe ucenicul său Nicu David, în vrâstă de 14 ani, cum se duce zilnic la coteț și se dedă la acte de...dragoste cu o găină. Cuprinsă de dureri, beata pasăre murea în mâinile încleștate de extaz.

Ucenicul are toate caracteristicile tipului anormal. Arestat, el a făcut mărturisiri complecte.

Vizita în localitate

a d-lui Lapedatu, ministrul artelor

— Un local propriu pentru Conservator —

Astăzi dimineață au sosit în localitate d. Al. L pedatu, ministrul cultelor si artelor și P. S. S. Episcopul Triteanu, fiind găzduiți de d. George Brătianu.

In cursul dimineței, ministrul cultelor și episcopul Triteanu, însoțiți de șefii autorităților locale au vizitat Conservatorul de Muzică și Artă Dramatică, Sem. „V. Costache", Teatrul Național, Ateneul Tatarași, Cimitirul Eternitatea și Cetățuia.

La orele 1 a avut loc un banchet la „Elisee" la care au participat și parlamentarii ieșeni și șefii autorităților.

Seara distinșii oaspeți vor pleca la Chișinău.

*

Vizita la Conservator

D. Al. Lapedatu, ministrul Artelor, a vizitat la ora 9 Conservatorul de Muzică, fiind primit de către d. director N. Teodorescu, de către comitetul școlar compus din d-nii: C. Toma, Rudolf Suțu, Colonel Gurău, d-na Sophie Teodoreanu și de profesori școalei.

In urma expunerii ce i s'a făcut asupra situației acestei vechi instituții școlare a Iașului, s'a convenit definitiv că *Conservatorul din Iași va avea un local propriu* chiar de pe acum și d. ministru va da și fondurile necesare pentru funcționarea orchestrei Conservatorului. In acest scop d-sa a dat autorizație d-lui director Teodorescu să procedeze imediat la alcătuirea orchestrei conservatorului.

*

D. ministru Al. Lapedatu a vizitat azi dimineață și Primăria unde sunt expuse, după cum se știe, numeroase tablouri.

Mare incendiu

în jud. Iași

Un puternic incendiu a isbucnit aseară în com. Epureni-Iași, care a amenințat întreg satul.

Focul s'a declarat la casa locuitorului C. Frunză din satul Epureni, din neglijența copiilor cari se jucau cu focul în podul casei. După ce casa a fost mistuită, flacările au cuprins un grajd de vite și o magazie în care se găsea o însemnată cantitate de ceriale, precum și mai multe unelte agricole.

După ce gospodăria săteanului Frunză a fost distrusă, flacările mânate de vânt, au incendiat casa locuitorului C. Marcoci.

A ars apoi un grajd cu patru vite și două coșere ale numitului gospodar.

Numeroși săteni au sărit în ajutor, căutând să salveze averea consătenilor lor ; dar din cauza vântului flacările s'au întins, amenințând întreg satul.

Cu toate sforțările sătenilor flacările au continuat să înainteze, cuprinzând o șură a sătenului Stan Grigoriu ; apoi au incendiat și casa acestuia.

In zorii zilei focul a putut fi localizat.

Pagubele sunt mari.

Consiliul de miniștri

Ieri după amează membrii guvernului s'au întrunit în consiliu în Capitală subt președinția d-lui Vintilă Brătianu.

Consiliul s'a ocupat de programul serbărilor Unirii de la Chișinău. D. Vintilă Brătianu a dat cetirii textului cuvântării festive. D. C. Dimitriu, ad-interim la justiție, a prezentat tabloul de grațieri și comutări de pedepse pentru condamnații basarabeni.

S'a hotărât apoi ca să se distribue câte 500.000 lei pentru sinistrații cutremurelor din Grecia și Bulgaria.

La sfârșit consiliul a discutat chestiunea congresului de la Alba-Iulia. D. Tatarescu a comunicat rapoartele Siguranței. După propunerea d-lui Duca, discuția a fost amânată, rămânând a se lua un supliment de informațiuni asupra stării de spirit din Ardeal și felul cum național-țărăniștii fac propagandă.

x In curând apare :

ADAM

mare magazin literar și social
150—200 pagini lunar
Redactor : I. LUDO.

Dealul Porcăreț din jud. Iași

a fost declarat stațiune preistorică

In luna Mai încep săpăturile.- Noi descoperiri

Am relatat că încă în luna Octombrie, anul trecut, în urma unui surpări a dealului Porcăreț din com. Buznea (Iași), găsindu-se mai multe urme de obiecte antice : oase de diferite mărimi, coarne de animale precum și diferite obiecte vechi,— s'au întreprins o serie de săpături de către mai mulți învățători din partea locului, găsindu-se o sumă de lucruri valoroase din viața omului preistoric.

*

Aceste rezultate ale primelor săpături au fost aduse la cunoștința d-lui I. Andrieșescu, directorul muzeului național de antichități, — care s'a interesat în urmă despre această interesantă chestiune.

In urma studiului pe care l-a făcut, d-sa a trimis autorităților superioare ad-tive locale o adresă prin care declară dealul Porcăreț stațiune preistorică, de o valoare echivalentă celei de la Cucuteni. Totodată d-sa roagă autoritățile să ia măsuri pentruca nici un particular să nu mai facă săpături în regiunea acelui deal.

*

In luna Mai, după ce timpul se va arăta prielnic, câteva echipe de lucrători vor începe săpăturile în dealul Porcăreț, pentru a scoate la lumină urmele de civilizație ale strămoșilor noștri din epoca preistorică.

Noi descoperiri

In vacanța de Paști, d. Dumitru N dolcu, care a făcut și în anul trecut cercetări arheologice în regiunea dealului Porcăreț, profitând de timpul prielnic, a început o serie de săpături pe terenul moșiei Gănești, din apropierea dealului Porcăreț.

De data aceasta d. Nedelcu a găsit la o adâncime de 2 și jum. metri, urma de vase de lut care prin felul cum sunt lucrate și prin zugrăveala cărămizie în formă de volută— par a avea o vechime foarte mare.

D-sa a continuat cercetările, și a descoperit un loc rotund cu un diametru de aproape 5 metri, acoperit cu lut. Intr'o margine a acestei curioase construcții este construită o cohlă, în care se mai află urme de cenușă.

Pe acest loc era o casă preistorică, din care n'a mai rămas decât dușameaua de lut, cahla și alături de aceasta, o mică porțiune de perete, care este durat tot din lut cu nuele.

D. Nedelcu va lua contac cu d. prof. universitar Andrieșescu, și apoi își va continua cercetările.

REP.

Piața Valutară

Leul la Paris a cotat ieri 15,90; la Zurich 3.24 și jum.

Devizele în Capitală au notat : Francul francez 6,38 ; belga belgiană 22,70 ; francul elvețian 31,30 ; lira engleză 794 ; dolarul 162,75; lira italiană 8.57 ; coroana cehă 4.58 ; Rentenmark 38,80.

x Doctorul **Broner** *specialist mamoș*, boli de femei, consultă dela 2 până la 6 p. m.

Programul serbărei la Iași

a zece ani dela unirea Basarabiei cu patria mumă

Duminică 29 Aprilie 1928, împlinindu-se zece ani dela unirea Basarabiei cu patria mumă, această zi de o deosebită importanță pentru poporul Român, va fi serbătorit la Iași în modul următor :

— La orele 9.30 dimineața toate școlile primare și secundare vor aduna elevii în localurile respective unde li se vor ține cuvântări ocazionale.

După aceasta, numai școlile secundare și Drapelele cu muzici vor veni la Mitropolie pentru a lua parte la Te-Deum.

La orele 11 dimineața se va oficia un Te-Deum la Catedrala Mitropoliei.

Vor fi de față la acest serviciu religios toate autoritățile civile și militare precum și toate societățile și corporațiile (delegațiuni) cu drapelele.

O companie cu Drapel și muzică va da onorurile.

După terminarea serviciului divin, va urma o procesiune de la Mitropolie până în Piața-Unirei, unde se va ține o cuvântare ocazională.

*

La ora 9 seara va avea loc retragerea cu torțe.

Incendiu la Tighina

Un violent incendiu s'a declarat ieri, în orașul Tighina, la fabrica de cherestea Braunștein. Focul a mistuit și trei imobile vecine. Până în prezent cauzele incendiului nu se cunosc.

Pagubele se ridică la suma de 3 milioane lei. S'a deschis o anchetă, întrucât există bănuieli asupra doi mecanici a fabricii.

INFORMAȚIUNI

x **Fenomenele vulcanice.** *In altă parte a ziarului, inserăm știrea—primită prin București — cum că la Ocnița (Hotin) a izbucnit un mic vulcan, aruncând cenușă, răspândită apoi în văzduh tocmai până la Iași.*

In legătură cu aceasta, reamintim știrea noastră din zilele trecute, că la granița județelor Soroca și Hotin (în apropiere de Ocnița) s'au petrecut ciudate frământări ale pământului.

Cât despre ploaia de cenușă, faptul s'a mai petrecut pe vremuri în Bucovina. Bătrânii bucovineni povestesc de o cădere de cenușă, pe atunci amestecată și cu pulbere de pucioasă.

x *Furtună în Ardeal.*— Ieri o violentă furtună s'a deslănțuit asupra unei părți a Ardealului. In comuna Lăpuș furtuna a desrădăcinat arborii, iar trăznetul a aprins mai multe clădiri. O parte din pădurea Lomb a ars cu repeziciune. Semănăturile din această regiune sînt complect distruse.

x Camera de punere sub acuzare respingând opoziția Parchetului, a ordonat punerea imediată în libertate a d-lor Corneliu Codreanu și Emil Eremeu.

x Cârciumarul M. Leibovici din Nicolina declarat anul trecut în faliment, a fost condamnat la 1000 lei amendă, pentru bancrută.

x Dosarul incendiului de la cârciuma Făgădău a fost înaintat instrucției—spre continuarea cercetărilor.

x *Atacul de la conacul Cantacuzino.* — Se confirmă știrea publicată ieri de ziarul nostru, cum că d-nii C. Cantacuzino și M. Sturdza au fost răniți de bandiții, care au atacat conacul dela moșia Florești (Prahova). Cei patru hoți au și fost arestați și aduși în Capitală.

x *A nins la Ardeal.* — Ieri a început să ningă la Predeal. Zăpada s'a așternut de câțiva centimetri. Ninsoarea a continuat în tot timpul zilei și al nopții.

x ARTISTICE.— Ultima expoziție de pictură la Iași, a pictorului *Stavru Tarasov* se închide Luni 30 Aprilie a. c. Persoanele care au reținut din valoroasele lucrări expuse, sunt rugate a trece pe la expoziție spre a-și-le ridica.

— Pictorul *Popovici-Lespezi* ne roagă să anunțăm persoanele care au reținut lucrări la expoziția dumisale din sala Elysée, să treacă spre a le ridica întrucât expoziția se închide Duminică 29 Aprilie a. c.

x ZIUA DE 1 MAI. — Sindicatele muncitorești obținând autorizație pentru serbarea lui 1 Maiu, organizează o întrunire publică în sala Langa ora 10 dim. și o serbare câmpenească în grădina „Perjoaia" după amiază.

x Studenții universitari din Iași întrunindu-se ieri în localul Căminului studențesc din str. Păcurari, au redactat o moțiune în care protestează în contra proectării desființării Căminurilor și Cantinelor studențești, cu începere dela toamnă.

x Printre militarii eșiți în cursul anului trecut la pensie, pe baza legei din 1925, domnește o vie agitație.

Intr'adevăr, pe baza acelei legi primeau o pensie de 3400 lei. Ori printr'o decizie a ministerului de finanțe, această pensie a fost redusă la 3000 lei.

La o întrunire a acestor militari, s'a decis ca în corpore să facă acțiuni în contencios pentru anularea deciziei Ministeriale.

x D-na Sophie Teodoreanu, profesoară la Conservatorul de Muzică, obținând un concediu, pleaca zilele acestea la Paris, unde va rămânea mai multe luni.

x D. Mirea Badareu, prefectul poliției, a hotărât să organizeze o serie de razii în tot cuprinsul orașului.

Prima razie a avut loc astă noapte, la care a participat tot personalul polițienesc și compania de jandarmi.

Au fost arestați 60 de indivizi, care au fost triați și trimiși la urma lor.

x Cabinetul III Instrucție a continuat cercetările asupra isprăvilor bandei vestitului Ștefanache în cuprinsul județului Iași. Au fost ascultați mai mulți locuitori, care au fost jefuiți de această bandă.

x Cu prilejul aflării sale în Iași, d. Al. Lapedatu, ministrul artelor, a felicitat pe colegul nostru d. R. Suțu, pentru cartea sa „*Iașii de Odinioară*" vol. II, rugindu-l să-i procure și volumul I al valoroasei lucrări.

x O nouă serie de reclamații în contra societății de asigurare „Regina Maria" au fost deferite de Parchet, instrucției.

x *Biblioteca „Galata".*— Pentru acest izvor de lumină, nou inființat, al deținuților au mai donat : d-ra Lucreția Eleiu, funcționară R. M. S. 12 volume, iar d. Dima Gavriliu, șeful Fabricației R. M. S. 10 v. Mulțumiri.

x Sindicatele muncitorești din localitate au comemorat 11 ani de la moartea d-rului Ottoi, vizitând mormântul de la cimitirul local. Au vorbit despre personalitatea celui dispărut, d-nii Romașcanu și B. Dumbrăveanu.

x *Consiliul de disciplină al ceferiștilor*, continuă judecarea proceselor intentate funcționarilor ceferiști necorecți.

Ieri a fost judecat d. N. Stihi, șeful gării Scumpia-Bălți, acuzat de delapidarea sumei de 60.000 lei, descoperită în 1925.

Judecat de Tribunalul Bălți, șeful gării a fost condamnat la 1 an închisoare—Procesul este acum în apel, în fața Curtei din Chișinău.

Comisiaț de disciplină de sub președinția d-lui consilier Scripcă a pus în disponibilitate pe N. Stihi.

Azi se judecă un proces de sustragere de marfa din vagoane intentat funcționarilor Bejenaru și Huluță, din gara Craena.

SPRIJINIȚI FLOTA AERIANĂ

— Magazinele de **Muzică „Fotescu"** Iași, str. Lăpușneanu 29 și strada Cuza Vodă 27, anunță Onoratei sale Clientele că a sosit originalul și mult așteptatul **„Avant de Mourir"** executat de **„Bulanger"** care se găsește de vânzare numai la Magazinele **„Fotescu"**.

De închiriat

două apartamente în strada Păcurari No. 29, vizibile între orele 9-12 a. m.

A se adresa d-nei Maria Coroi.

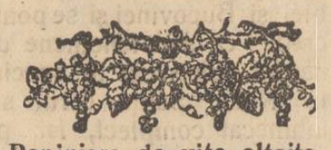

Pepiniera de vițe altoite
FODOR GABOR Focșani
a început expedierea viței de vie.
Cereți catalog gratis.

Magazinul Universal „RATA"
str. Gh. Mârzescu 34
A desființat comisionul

Spălătoria Matei Cârlig
din str. Arcu No. 13
caută o femeie, bună spălătoreasă, în permanență și un băiat de 15—16 ani pentru a-l învăța la călcat.

Dr. Albert Ficler
Specializat în principalele clinici din *Berlin, Leipzig și Frankfurt a/M.*, în
Boli interne, Boli de Stomac, Intestine, Ficat și Boli de nutriție : Diabet (Tratamente cu insulin), **Gută Arterioscleroză**, *etc.*
Tratamente cu
DIATERMIE
pentru toate maladiile indicate
Cons.: 9—11 și 3—6.
Iași, Str. Lăpușneanu 27

DOCTOR
Sebastian Pineles
medic de spital
Specializat la Paris și Viena
în boli de copii și sugaci
RAZE ULTRAVIOLETE
Consult. 2—4 p. m.
str. Gh. Mârzescu 16, etaj
(Casele foste Kessler)

DOCTOR IN MEDICINĂ
M. WECHSLER
Specializat în Franța în
ARTA DENTARĂ
Boli de gură și de dinți
Consult. 9-12 și 2-7 p. m.
IAȘI, Str. Ștefan cel Mare 13
Casele Leon Mayer

DOCTORUL
R. DAMSKER
str. Ghica-Vodă No. 44–46
MEDICINA INTERNA,
SIFILIS și GENITOURINARE
tratează prin
DIATHERMIE
Bolile interne, reumatismul, guta, nevralgii, etc.
Bolile urinare și boli de femei
Cons. 8—11 a. m. și 3—7 p. m.

DOCTOR
HERMANN MORGENSTERN
Specialist din **Viena** pentru
Boli Interne și Venerice
Tratament modern al bolilor *de Stomac, Inimă și Plămâni*
Raze ultra-violete,
BAI DE LUMINA, ELECTROTERAPIE
Str. Cuza Vodă 6
(Deasupra Farmaciei Jelea)
Consult. 9-12 a. m. și 3-8 p. m.

UNIVERSITATEA -IAȘI

ANUL XXIV No. 6284 — 3 LEI EXEMPLARUL — DUMINICA 29 APRILIE 1928

ABONAMENTE
Lei 1000 pe un an
„ 500 „ 6 luni
„ 300 „ 3 luni

OPINIA

ZIAR POLITIC COTIDIAN

ANUNCIURI
se primesc la toate Agenţiile de Publicitate şi la Administraţia ziarului
Iaşi—Str. Gh. Mârzescu 17

ZECE ANI DE LA UNIREA BASARABIEI

Mâne au loc la Chişinău marile serbări naţionale, pentru comemorarea unui deceniu de la reîntoarcerea Basarabiei la sânul patriei-mame.

Mai presus de partide şi de certuri politice, sufletele tuturor românilor vor fi prezente la Chişinău şi vor proslăvi actul din 27 Mart 1918 al Sfatului Ţării, prin care s'a făcut o mare dreptate istorică.

După multe suferinţe şi jertfe, Moldova este astăzi reîntregită în vechile şi glorioasele graniţe ale lui Ştefan cel Mare. Şi poporul român este hotărât a păstra neştirbită integritatea patriei. Basarabia din totdeauna românească, este şi va trebui să fie deapururi trup nedespărţit de România.

In aceşti zece ani de la Unire, s'au făcut unele nedreptăţi şi greşeli de guvernare; s'au cauzat plângeri şi nemulţumiri. Greşelile sânt omeneşti şi trecătoare. In vânturi prefacerilor, ideile se ciocnesc, acţiunile sunt nesigure, iar perspectivele înşelătoare. Sperăm că lucrurile se vor preciza în bine, şi până în alţi zece ani va exista splendida unitate sufletească cu care poporul unanim va sluji la altarul eternei uniri naţionale.

Aşa să ne ajute Dumnezeu!

OP.

Rememorări istorice

Reîntoarcerea Basarabiei la sânul patriei româneşti, s'a înfăptuit prin votul Sfatului Ţării din 27 Mart 1918, preşedinte al Sfatului fiind d. Ion Inculeţ, vicepreşedinte d. Pan Halippa, iar d. dr. Daniel Ciugureanu fiind preşedintele guvernului republicei moldoveneşti.

Votul a fost precedat de însufleţite dezbateri, deschise printr'o frumoasă cuvântare a lui Alex. Marghiloman, preşedintele guvernului de la Iaşi. Apoi, Marghiloman s'a retras, lăsând pe deputaţii basarabeni să chibzuiască şi să hotărască singuri, şi liberi de orce influenţă.

In lunga chibzuire, rolul precumpănitor l-a avut d. *Const. Stere* care a expus strălucite argumente, vorbind în mai multe limbi, însufleţind pe unii şi determinând pe alţii.

Declaraţia de unire

La urmă, cu 86 voturi, contra 3 şi 36 abţineri, s'a aprobat următoarea declaraţie de unire:

„Republica democratică Moldovenească (Basarabia) în hotarele ei: dintre Prut Nistru, Dunăre, Marea Neagră şi vechile graniţe cu Austria, ruptă de Rusia acum mai bine de o sută şase ani din trupul vechei Moldove—în puterea dreptului istoric şi al dreptului de neam, pe baza principiului că noroadele singure să-şi hotărască soarta lor, de azi înainte şi pentru totdeauna,— se uneşte cu mama sa România".

Pus îndată în cunoştinţă, primul ministru *Al. Marghiloman* a rostit următoarele cuvinte:

„In numele poporului Românesc şi a Regelui Romîniei cu adâncă emoţiune şi cu falnică mândrie iau act de hotărârea quasiunanimă a Sfatului Ţării şi la rândul meu declar, că de azi înainte Basarabia este pentru vecie unită cu România".

Votul Sfatului Ţării a fost promulgat prin decretul regelui Ferdinand, din 9 April 1918.

Telegrama Regelui Ferdinand

Înştiinţat de votul de la Chişinău, Regele Ferdinand care se afla în ziua aceia la Bârlad, a expediat d-lor Inculeţ şi Ciugureanu, următoarea telegramă:

„Cu adâncă emoţiune şi cu inima plină de bucurie am primit ştirea despre importantul act ce s'a săvârşit în Chişinău. Sentimentul naţional ce se desteptase atât de puternic în timpurile din urmă în inimile Moldovenilor de dincolo de Prut, a primit, prin votul înălţător al Sfatului Ţării, o solemnă afirmare. Un vis frumos s'a înfăptuit.

„Din suflet mulţumesc bunului Dumnezeu că Mi-a dat, în zile de restrişte, ca o dulce mângâiere, să văd după o sută de ani pe fraţii basarabeni revenind iarăşi la Patria-Mumă. Aduc prinosul Meu de călduroase mulţumiri Domniilor-Voastre şi Sfatului Ţării, ale cărui patriotice sforţări au fost încoronate de succes.

„In aceste momente solemne şi înnălţătoare pentru Patrie, de aici înainte comună, Vă trimit la toţi cetăţenii din noua „Românie de peste Prut, regesc „ul Meu salut, înconjurându-vă „cu aceeaş inimoasă şi caldă „iubire părintească".

FERDINAND

Solemnitatea de la Iaşi

In ziua de 30 Mart 1918, o deputaţiune basarabeană a sosit la Iaşi pentru a prezinta Regelui actul unirii.

Primită la gară de membrii guvernului şi parlamentului, deputaţiunea a mers în cortegiu pe jos, la catedrala metropolitană unde un Te-Deum a fost oficiat pe l. P. S. S. Mitropolitul Pimen, în prezenţa familiei regale. A urmat o recepţie şi defilarea trupelor.

La ora 1, a avut loc un prînz de gală la palatul regal în str. Lăpuşneanu; iar seara la ora 11, deputaţiunea basarabeană a părăsit Iaşul, în ovaţiile publicului.

Din toată lumea

Ziua de 42 ore. — Marele industriaş american Ford, vorbea decurînd într'un cerc de gazetari:

— „E uşor să faci avere: faceţi ca mine: muncă, organizare, metodă. Iată cei 3 poli ai activităţii mele. Eu lucrez 24 de ore pe zi. Organizez 10 ore pe zi şi aplic cîte o metodă 8 ore pe zi".

Un gazetar replică timid:

— „Asta face la un loc 42 de ore pe zi, domnule!"

— „Atîta pagubă", răspunse scurt regele automobilului.

*

Frigul la Pol. — Celebrul explorator Wilkins, care a zburat zilele acestea deasupra Polului Nord, povesteşte că la nord de Groenlanda, la 480 km. depărtare de Pol, frigul era de 44 grade sub zero. Aceasta e temperatura cea mai joasă pe care a întîlnit-o.

*

Dansatoarea neagră.—Un bărbat s'a sinucis la picioarele Josephinei Baker, şi mulţi alţii o avertizează prin scrisori, că vor face la fel, dacă nu va răspunde dragostei lor.

— „Se pare că această negresă va deveni atît de insuportabilă—scrie un ziar francez — încît va trebui să se reintroducă sclavajul!"

*

Nu-şi cunosc limba. — In timpul ultimilor zece ani decînd o parte din refugiaţii ruşi trăesc în Franţa, copiii (duşi de mame la sîn, sau cei născuţi în pribegie) au uitat limba naţională, sau n'au învăţat-o de loc. Majoritatea tinerilor slavi refugiaţi nu înţeleg decît limba franceză.

Faţă de această stare de lucruri, Mitropolitul rus Euloghie din Paris a dispus ca în toate bisericile ortodoxe ruseşti din Franţa, să se oficieze slujba în limba franceză.

*

Vulpe albă.—Nişte vînători din Narim (Siberia) au avut extraordinarul noroc să întîlnească şi să împuşte o vulpe albă.

Se ştie că foarte rar se întîmplă ca o vulpe să aibă blana albă. In Siberia nu s'a mai văzut de 200 ani un asemenea exemplar.

Preţioasa blană albă a fost dusă în triumf la Tomsk şi depusă în muzeul zoologic.

Doina în Basarabia

Doină dulce, argintie
Ce-mi mai spui tu astă-zi mie?
— O! ce mult e de când eu
Ferecată'n lanţul greu,
Cânt de jale la străin
Plâng amar şi mult suspin.

Dar acum e sărbătoare
Şi'mprejuru-mi... horă mare;
Glas duios de mândri fraţi
Veniţi toţi dinspre Carpaţi,
Dela Dunăre din vale
Bătând iarăş vechea cale.

De-ar veni şi ceasul mare
Celorialte surioare;
Să se-adune la un loc
Intr'un singur mare joc
Ai lui Mihaiu strănepoţi
Să se reunească toţi.

— Doină, tu, ce cu iubire
Cânţi cu drag sfânta unire
Fii slăvită bun augur
Dulce e al tău murmur
Când şopteşti încet şi rar
„Prutul nu mai e hotar!

ANA CEICOVSCHI

Iaşi, 28 Iulie 1918.

Ploaie şi roadă...

Desigur că ploaia îmbelşugată, care a început a cădea din sara de Miercuri, continuând şi Joi, şi care cred că a fost generală în părţile noastre, e din cele mai binefăcătoare. Iarna trecută n'a dat prea multă umezeală pământului. Zăpada căzută nu s'a aşternut în mod regulat, în urma viscolelor celor mari; pe alocuri pământul rămâsese gol, iar numai unde zăpada a fost dusă de vânt, se aşezase un strat gros. Primăvara, de pe la jumătatea lui Mart, a fost uscată, pe lângă că vînturi puternice au uscat pământul şi mai mult.

Ţăranii, în urma secetei de an, ducând lipsă, mulţi, de porumb, ca şi, cei mai mulţi, de nutreţ pentru vite — ce privelişte jalnică era a vedea vr'o femeie, din împrejurimile Iaşului, ducând în vârful coromâslei, cu care a adus bidoanele cu lapte, o sărcinuţă cu puţin fân, dela hală! — erau foarte îngrijoraţi a nu pătimi ca şi an. Temeiul arăturii se ştia că trebue să se facă cu iarbă, care se aşteaptă să crească, dar care (pământul fiind urcat pe unele locuri crăpat) şi fiind rece, nu putea hrăni o vită mare, cu îndestulare. Grâul, astă iarnă, se vede, a cam suferit, parte fiind ars de geruri, după ce pământul, în mare parte, n'a fost acoperit cu zăpa ă,

Este o urare, în gura ţăranului de pe aici „p'oaie şi roadă"; se vede că oamenii sunt cam obicinuiţi cu secetă; alt fel nu li-ar sta atâta la inima ploaia în urma căreia poate veni roada, adecă rodul pământului. Ploaia binecuvântată de acum dă nădejde de împlinirea urării, iar preoţii, datori a împărţi bucuriile şi mai ales durerile poporului, vor fi bucuroşi a nu fi nevoiţi a face sf. masle pentru ploaie, unde sunt rugăciuni aşa de jalnice, ca „a nu fi omorâti cu foame şi cu secetă", iar pământul este asemănat prin secetă cu ţâţele uscate ale mamei, cari aduc moarte pruncului. Ploiţa de acum e nădejde umilului muncitor de pământ, că va mai răsufla şi el,... şi cu el, ţara.

B.

ASPECTE

Cauza abuzurilor, cetăţeanul

Cetăţeanul nostru e obicinuit cu toate abuzurile şi ilegalităţile; el nu mai protestează şi nu se mai revoltă împotriva lor, pentrucă—într'o măsură oarecare — beneficiază şi el de dinsele.

Cetăţeanul nostru este aidoma cu reprezentanţii săi în Parlament şi cu funcţionarii pe cari îi aprobă ori de cîte ori comit o nedreptate; în definitiv, şi deputaţii gheşeftari şi funcţionari venali se recrutează doar tot din massa cetăţenilor...

Stăteam cu un amic la masa unei berării; alături de noi, doui tipi respectabili la înfăţişare puneau la cale o afacere, pe care—din crîmpeele de conversaţie cari ajungeau pînă la noi -înţelesesem că aveau să o propună unei administraţii publice.

Unul din tipi, probabil la o nedumerire a celuilalt, răspunse foarte convingător: „Consiliul n'are nici o importanţă bre, dacă vrea Conu Mitică şi dumnealui vrea; asta e!"

Nu ştiu dacă era vorba de un consiliu comunal sau judeţean, dar înţelegeam că şeful administraţiei publice, dacă voia, putea să accepte afacerea de pe urma căreia aveau să profite tipii şi „Conu Mitică" în detrimentul intereselor pe cari consiliul le-ar fi apărat eventual.

Convingerea cetăţeanului nostru în genere este că se poate face orice, dacă reuşeşte să captezi bună-voinţa unui Conu Mitică oarecare; şi discutând această chestie cu amicul meu, mi-a povestit un caz foarte interesant.

Iată cazul: sub trecuta guvernare averescană, un funcţionar superior obţinuse ca fiica sa să fie înscrisă la examenele de capacitate pentru învăţământul secundar după ce trecuse termenul de înscriere şi urma să prezinte imediat actele necesare printre cari diploma de bacalaureat şi diploma de licenţă în litere.

Cînd i s'a adus la cunoştinţă funcţionarului superior că i s'a aprobat cererea cu rezerva prezentării actelor, el a exclamat scandalizat: „păi dacă fiica mea ar fi avut diplomele, nu era nevoe de intervenţie; eu vreau ca ea să fie admisă la examen cu certificatul de şase clase de liceu că doar de aceea sînt averescan".

Toate relele decurg de acolo că fiecare e convins că se poate orice în ţara românească. Aşa că vina nu e numai a fruntaşilor vieţii noastre publice, ci a cetăţenilor în genere cari s'au deprins cu moravurile ticăloase şi le promovează prin atitudinea lor.

Indignarea noastră, la ocazie, trebue să se manifesteze împotriva tuturora, deopotrivă.

G. SPINA

In pag. III-a
Ultima Oră telegrafică şi telefonică

DEZASTRUL CUTREMURELOR în BALCANI

Clădirea băncii populare din *Cirpan* (Bulgaria), înainte şi după îngrozitorul cutremur de pământ.

„OPINIA" LITERARA ŞI ARTISTICA

Vine cutremurul...

In ultimile două zile, toată lumea vorbea despre cutremure. Unii îl anunţau la ora 5, alţii la 9 seara, şi în sfârşit cei mai alarmaţi îl amânau pentru noapte, când se aştepta un adevărat dezastru. In această sinistră aşteptare, un prietin al meu şi-a cheltuit ultimile resurse financiare, pentru a pleca „sătul şi lefter"... în rai.

Tristeţa atmosferii şi agitaţia concetăţenilor împrăştiată în tot oraşul, m'a făcut chiar să-mi schiţez în minte un testament... moral. Păcatele, amintirile, vanităţile, dorinţile, dragostea, mi-au defilat toate într'un cortegiu duios.

Şi a doua zi dimineaţă, când m'am sculat, am simţit un singur cutremur... în stomacul care-şi cerea contribuţia zilnică de cafea cu lapte!..

i. b.

FAPTE

Octavian Goga în ungureşte.

Cunoscutul scriitor maghiar dr. E. Kadar, a tradus în ungureşte piesa „Meşterul Manole" a d-lui Octavian Goga.

In această traducere, piesa se va juca la teatrele ungureşti din Cluj, Oradea şi Timişoara. Ceiace înseamnă că teatrele minoritare lucrează mai activ decât cele româneşti din Ardeal.

„Sfârşitul zilei"

aşa se intitulează o nouă

(Continuarea în pag. 4-a)

(4) Arta şi industria covoarelor persane

Industria covoarelor în zilele noastre

de SIRAG KISKANIAN
licenţiat în drept din Constantinopole

In unele ţări orientale şi, în deosebi, în Persia şi Turcia, s'a continuat cu cultivarea ţesutului covoarelor ca un mijloc de existenţă pentru muncitorime.

Sultanii Turciei, imitând pe Şahii Persiei, au ţinut să aibă sub protecţia lor industria aceasta agreabilă.

In această ordine, au devenit celebre, prin fineţea lucrului ce produceau, atelierele de la Heroko (1900) conduse de meşteri armeni. Unele din produsele acestor ateliere se păstrează în prezent în muzeul din Berlin.

Industria covoarelor luase mare avânt în provinciile armeneşti din Turcia, mai ales în anii 1905—1914. Oraşul Sivag, în deosebi, a devenit faimos în Occident prin produsele sale artistice.

Meştri armeni din acel oraş, continuând vechea artă şi adoptând modelele ei, au produs capo d'opere cari, prin fineţa şi perfecţiunea desenurilor şi combinarea armonioasă a culorilor, puteau figura alături de capo d'operele pe cari le-am descris în articolele precedente.

Meşteşugarii armeni prin puterea geniului lor creator, au reînviat vechea artă persană a confecţionării manuale a covoarelor.

Din nefericire, evenimentele sângeroase din anii 1914—1918 au silit populaţia armeană să-şi abandoneze patria şi să se expatrieze risipindu-se prin diferite ţări ca: România, Grecia, Franţa, America, etc.

O dată cu populaţia, au emigrat şi meşterii industriei covoarelor şi-şi înfiinţară atelierele lor din Orient în patriile lor adoptive.

Europenilor, însă, deprinşi să obţină covoarele persane numai din Orient, li s'a părut, ciudat în primul moment, să vază pe acei meşteşugari din Orient, în ţările lor de adopţiune, alături de ei. Şi li s'a părut o clipă de necrezut că, covoarele văzute până atunci, să fi fost fabricate cu nişte scule atât de rudimentare.

Şi, ca atare, au păstrat o rezervă îndelungată în ceeace priveşte produsele acestor meşteşugari, aceiaşi carii până ieri îşi aveau atelierele în Asia.

Mentalitatea aceasta eronată e adevărat că n'a cedat încă pe deaîntregul, dar toată lumea a început, treptat-treptat să-şi formeze convingerea că meşteşu-

(Continuarea în pag 4-a)

Divorţul „en-gros"

Moravuri americane — —Două concepţii opuse

Dezvoltarea divorţului preocupă de multă vreme partea cea mai luminată în opinia publică americană. Se pare că divorţul coincide cu progresele feminismului şi apariţia „femeii noi".

Deja în 1886, când mişcarea feministă începea să se dezvolte serios, Statele-Unite erau în fruntea tuturor ţărilor lumii (afară de Japonia) în ce priveşte numărul divorţurilor în proporţie cu populaţia.

De atunci, această proporţie n'a încetat de a creşte. In 1925 era de trei ori mai mare ca în 1887.

Divorţul „en-gros" apare ca un fenomen specific american şi are o cauză proprie republicii de peste ocean: independenţa financiară a femeii. In nici o altă parte această independenţă n'a fost împinsă aşa de departe. Cu ea a dispărut vechea diviziune a muncii după care omul umplea saltarul cu bani iar femeia ţinea cheia. De acum înainte, în tovărăşia soţilor se pune chestia câtimii de bani adusă de fiecare. „Când libertatea şi egalitatea bat la uşă, fraternitatea şi maternitatea fug pe fereastră" spune H. R. Carey. Am învăţat, încheie acest observator, că femeia trebue să depindă de bărbat în ce priveşte întreţinerea şi bărbatul trebue să depindă de femee în ce priveşte căminul, această dependenţă reciprocă constituind forţa necesară de unire. Fără ea, familia americană ameninţă să se risipească la cele patru vânturi, pentrucă nu rămân alte legături decât sentimentul de simpatie dintre soţi, care moare adesea prea curând şi grija de copii, care prea adesea, n'are ocazie să existe.

*

Tendinţa generală a Americei însă este de a crede că lumea modernă se află astăzi în revoluţie, că revoluţia implică neplăceri şi suferinţe dar în acelaşi timp aduce şi progresul. Se poate ca în viitor femeia să părăsească bucătăria, leagănul şi biberonul fără ca viitorul familiei şi al căminului să fie în pericol. Se poate de asemenea ca femeia să se întoarcă la bucătărie şi leagăn, reluându-şi ocupaţiile de menaj şi îngrijându-şi copiii. Mulţi educatori lucrează în acest sens.

Condiţiile vieţii, colaborează cu ei. Mulţi vor reveni la noţiunea tradiţională a căsătoriei aşa cum religia creştină se forţează să o menţie.

Alţii vor visa o schimbare prin evoluţie. Dar evoluţia nu schimbă natura lucrurilor şi e probabil că într'o zi amândouă concepţiile se vor găsi alături: unirea permanentă a răspunderilor şi datoriilor pentru întemeerea şi menţinerea unei familii, a unui cămin; unire trecătoare a gusturilor şi fantaziilor pentru plăcere.

DURERILE
LA DEGETUL MARE
A PICIORULUI
Sunt primele Semne a
GUTEI
Urolysina
PREVINE
ȘI COMBATE
GUTA
DE AVUT IN TOATE FARMACIILE ȘI DROGUERIILE DIN ROMÂNIA

„GHIAȚA" S. A. R.
pentru fabricarea Gheții artificiale și utilizarea frigoriferelor IAȘI
Înștiințează Onor. Public că s'a pus în vânzare ghiață artificială cu prețul de lei **1.95 kgr.**, transportat la domiciliu.
Abonamente, adică comenzi zilnice de minimum jumătate calup (12 jum. klgr.) se primesc la:
Biroul fabricei Abator și la agenția din strada Ștefan cel Mare No. 36 (casa Hulkiver).
Cantități mai mici se pot obține de la următorii depozitari:
TALIC HELLIN, Piața Halei
N. FELDMAN Piața Tg. Cucului (Cărciuma Mărășești)
LA PODGOREANUL strada Lăpușneanu
MOISE IACOBSOHN Piața Sf. Spiridon (colț Vasile Conta)
LA ARON str. Păcurari 63 (Halta Manolescu).
ARON ȘLOIMOVICI strada Socola 63
Fabrica va mai înființa și alte depozite pe cartiere.

PARFUM EAU DE COLOGNE
PERLE DE PARIS
LADY

Cărciumă
în funcțiune, situată în piața halei, vadul cel mai bun, se predă complect cu edicuri.
A se adresa la
Distileria „Delicia"
LOCO

Remediu special contra neurasteniei
Sirop Hypophosphit compus
Întăritor puternic la persoane slăbite prin surmenagiu. Tonic muscular și cerebral, combate maladiile și debilitățile nervoase. — Dosa pentru adulți 2 linguriță pe zi, amestecat cu apă; copiii în jumătate.
Laboratorul farmaciei Const. I. Werner, Iași

Numai la Magazinele de Muzică
FOTESCU
Iași str. Lăpușneanu 29 și Cuza-Vodă 27
se poate obține cu
Lei 3600 una Bicicletă „HERMINIA"
plătibil în **Rate mici lunare**
Asemenea au sosit și **noul Tip** de
Biciclete cu 3 viteze, 1928

PIANELE
ROSENKRANZ
au renume mondial
la Reprezentanța: Magazinul de muzică Michelsohn Iași

Franzensbad
Prima stațiune balneară de acid carbonic din lume. Cele mai puternice isvoare de ape minerale. Cea mai bună stațiune pentru vindecarea bolilor de inimă și bolilor de femei, sterilitate, gută, reumatism și constipație cronică. Informații și prospecte prin administrația băilor. Pentru început și sfârșit de sezon. băi cu prețuri reduse.

DE ARENDAT 200 Ha. Pământ aproape de Iași. A se adresa Bădărău Credit Urban sau Păcurari 18 la d-na Vasiliu-Bădărău.

DE VÂNZARE un motor de 45 cai putere, având nevoie de mici reparații, este motor solid, are compresor, pompă, apă și țevăria ce ia servit.
Adresa str. Speranța 8.

Herța-Dorohoiu
Se caută un bun reprezentant de către:
„Asigurarea Românească"
Inspectoratul General
Iași, str. Lăpușneanu 40

De vânzare
Tractor Fordson
A se adresa la ziar.

SOCIETATE FORESTIERA
Caută un bun contabil bilanțier autorizat, la exploatarea sa din Județul Bacău. — Se preferă unul care a mai fost la exploatări forestiere.
Ofertele detailate cu arătarea studiilor și a funcțiunilor ocupate se vor adresa d-lui N. Zaharescu gara Onești.

PIERDUT Vineri seara 27 crt. în Piața Unirei prin fața Mag. Pogor o poșetă conținând între altele un ceas de aur și 1100 lei. Găsitorul este rugat a-și opri banii și a aduce restul obiectelor la Banca Moldova secția Contabilității, D-rel Waldman.

IN ZIUA de de 7 Mai va avea loc la Trib. Iași secția 3-a licitație publică pentru vânzarea imobilului din str. Ghica Vodă No. 22. — Licitația va începe dela suma de 378.000 lei.

DE INCHIRIAT o prăvălie (pentru orice branșă) liberă imediat, în strada I. C. Brătianu No. 189. — A se adresa d-lui farmacist H. Blumenfeld strada Banu No. 4.

DE INCHIRIAT un apartament compus din 3 camere de locuit, bucătărie. Singur în curte stradela Armeană 11.

DE INCHIRIAT în strada V. Conta 26, (alături de Tufli) două camere și o bucătărie la etajul I, pentru profesionist sau locuință și două camere la entresol.

DE INCHIRIAT o odaie-bucătărie, un grajd sau magazie de marfă. Se închiriază și separat. Str. Sft. Sava No. 14.

DE INCHIRIAT două camere, bucătărie cu lumină electrică și apă, magazie de lemne etc. Predabil imediat. A se adresa Avocat Pascal, Toma Cozma 7 bis

DE VÂNZARE sau DE INCHIRIAT case nouă, zid și peatră, acoperiș tablă, 7 încăperi, subsol, apă, lumină, tramvai, str. Socola 191 și loc 600 metri p. bun pentru depozit cherestea, vad renumit. Ingrăditură nouă. pe stâlpi st jari. Casa este bună și de prăvălie.
Preț avantajos și înlesniri de plată la vânzare.
Adresați proprietarului Leonida Gheorghiu str. N. Ganea 24 Iași.

DE VÂNZARE casele din str. Speranței 8, lângă Liceul Internat, se pot vedea între orele 2 la 6 p. m.

DE VÂNZARE rafturi bune și două tejghele. A se adresa la ziar sub L. C.

AUTOCAMION pentru mutat mobile și orice alte transporturi, în mod convenabil. A se adresa strada Păcurari 129.

DE INCHIRIAT în str. Asaki No. 6, două camere mobilate și anticameră și eventual bucătărie.

DIN HUȘI

Huși. — *Concertul muzicei militare.* — In folosul bibliotecei pedagogice a școalei normale de aci, a avut loc în sala teatrului comunal un concert dat de muzica Regimentului 25 infanterie din Vaslui.

Muzica, condusă excelent de către d. locot. Manoliu, a fost la înălțimea reputației ce și-a câștigat, de când comandantul regimentului, d. Colonel Constantinescu, un fin cunoscător în ale muzicei, a isbutit s'o înzestreze cu ce poate fi mai bun. Concertiștii, ca și valorosul lor conducător, au fost răsplătiți cu numeroase și îndelung repetate aplause.

D. Asiminei, directorul școalei normale, a fost felicitat pentru buna inspirație ce a avut de a procura hușenilor o seară de înălțătoare mulțumire sufletească.

Serbare școlară.— In folosul fondului ridicărei Monumentului eroilor din Huși, a avut loc o serbare la Vaticani dată cu concursul corpului didactic și a elevilor de acolo. D. Constantin Purice, directorul școalei No. 1, a vorbit despre cultul eroilor, după care s'a desfășurat un program compus din recitări, monoloage, cor și o piesă de teatru.

S'au produs elevii: I. Vicol, T. Prodea, Gh. Gramaticu, Gh. Purice, Maria Purice, Gh. Manolache și alții.

Beneficiul moral și material a fost satisfăcător.

Leontin

Tg. Frumos
Se caută un bun reprezentant de către:
«Asigurarea Țărănească»
Inspectoratul General
Iași, str. Lăpușneanu 40

Legătoria de Cărți
KNOLL
s'a mutat în **str. Cuza Vodă No. 42** — casele Cristofor, vis-a-vis de Camera de Comerț.

„ANCORA"
Societate Română de Asig. G-le
Direcțiunea Regională IAȘI
aduce la cunoștința onor. asigurați că și-a mutat Biroul în
STRADA LOZONSKI No. 16 bis
vis-a-vis de Seminariul Veniamin Costache.

De vânzare
Un loc în cea mai trumoasă poziție a Tatarașului de circa 1800 m. p, cu pomi fructiferi eventual și case bune 4 odăi, bucătărie, pivniță pietruită, cămări, șuri, loc pentru vite, păsări, 2 intrări separate, apă, lumină, tramvai, se închiriază de la primăvară.
Adresați str. Călărași 18 bis proprietara *Elena C. Crețu*

DOCTOR
Dora Coslowsky
MAMOȘ
de la clinicile din *Paris* și *Montpellier*
BOLI DE FEMEI, NAȘTERI
Consult. 3—6 p. m.
Strada Cuza Vodă No. 16

Ministerul Sănătății Publice Muncei și Ocrotirilor Sociale
Insp. Sanitar Reg. VII
Serv. Spitalul de Izolare Iași
No, 486

Se aduce la cunoștința generală că la spitalul de Izolare din Iași, se va ține licitație publică pentru aprovizionarea cu lemne esență tare pe exerc. 1928, pentru suma de Lei 275.000.

Licitația se va ține în cancelaria spitalului în ziua de 20 Mai a. c. ora 10 a. m. conform art. 72—83 din legea comptabilității a statului.

Caetul de sarcini se poate vedea în fiecare zi de lucru la cancelaria spitalului de la orele 8—12 și 2—6.

In ziua licitației ofertanții se vor prezenta cu oferte închise însoțite de garanție de 5 la sută din valoarea ofertei. Supra oferte nu se primesc.

Medic primar, spit. Izolare
Indescifrabil

Dela lume adunate...

Murind Maier, un vestit jucător de cărți, se prezintă la poarta raiului.

Îi ese 'nainte Dumnezeu.

— Ce este?

— Vreau să intru.

— Nici gând. Jucătorii de cărți n'au ce căuta în rai.

— Știi una, Doamne, spune atunci Maier, să jucăm un pichet. Dacă pierd plec spre iad. De-oi câștiga însă, mă lași să intru.

— Bine.

Se așează la o măsuță. Un înger aduce un joc de cărți și se face jocul. D-zeu e protos.

Atunci Maier:

— Da 'un lucru, te rog: *fără minuni...*

*

In timpul catastrofei Titanicului, doi evrei se aflau și ei pe bord.

Unul plângea stăpânetor.

La un moment dat celălalt, enervat, îl apostrofează:

— Ce plângi așa, Solomon? E vaporul tău?

*

In timpul unei partizi de pocker în cinci, unul din jucători moare subit.

— Ce ne facem acum? întreabă îngrijorat unul din cei rămași?

— Foarte simplu, răspunde atunci altul. Scoatem cei patru de șease.

*

La sfârșitul unei petreceri Mendel Weiser îl ia de oparte pe vechiul său amic Ioan Popescu, care'i ghebos și 'i șoptește la ureche:

— Dragă Ionică, trebue să'ți fac o mărturisire. Ui'te suntem amici de peste două zeci de ani și până azi nu ți'am spus'o. Dragă Ionică, eu sunt evreu.

— Ei bine, dragă Mendel, fiind-că mi-ai spus o taină atât de mare, am să'ți spun și eu una; dragă Mendel, eu sunt ghebos...

X. Y.

Din Vaslui

Vaslui.—*Politice.*— Organizația național-țărănistă din localitate a început pregătirile în vederea congresului de la Alba-Iulia precum și a întrunirilor ce vor avea loc la București și Iași.

In fruntea delegației ce va participa la congresul de la Alba-Iulia, va fi d. avocat Pavlov, vice-președintele organizației locale.

Pruncucideri.—Eri a încetat din viață copilul Gh. Lupu în etate de 3 luni. Se bănuește că copilul a fost ucis de mama sa vitregă în complicitate cu tatăl său legitim, Gheorghe Lupu.

Cercetările sunt în curs.

Incendiu.—Un incendiu a distrus hambarul cu cereale al sătenului C. Ghenea din com. Coșca. Pagubele se ridică la suma de lei 150.000. Hambarul și cerealele au fost asigurate.

Furt.—Femeia Anica Dincu a reclamat poliției că indivizi necunoscuți introducându-se în locuința sa, i-au furat 15000 lei, precum și diferite lucruri din casă.

Coresp.

Sectoare poștale în București

Prin descentralizare, s'a împărțit Capitala în șase sectoare poștale cu câte un oficiu ce are atribuția a distribui în sectorul respectiv corespondența poștală.

In acest scop s'a întocmit o nomenclatură a străzilor din București cu indicația pentru fiecare stradă a numărului oficiului postal de sector în care cade: *acel număr trebue să fie indicat în adrese de către expeditor, după indicația Bucureștii* spre exemplu d-lui Adrian Popescu Str. Academiei No. 7 București, D-lui Victor Georgescu fundatura Afumați No. 16 București 2, D-lui Nicu Dumitrescu Str. Albă București 6.

Deci e foarte important pentru toată lumea să cunoască No. sectoru'ui în care locuește corespondentul său din București și să-i indice negreșit pe adresă, după cuvântul București.

Persoanele și instituțiile care au multă corespondență, vor putea procura nomenclaturi prin oficiul p. t. t. ași.

x Astăzi a avut loc instalarea comisiunei interimare la Sculeni Iași, în prezența d-lui subprefect D. Kasian.

Biblia
tradusă în 605 limbi

La Jerusalim s'a deschis de curând un institut de propagandă pentru răspândirea bibliei, înființat de societatea biblică britanică.

Secretarul acestei societăți spune că biblia a fost până acum tradusă în 605 limbi.

D. ministru Lapedatu
despre Teatrul Național din Iași

Cu prilejul vizitei sale în localitate, d. Al. Lapedatu, ministrul artelor—întrebat de un colaborator al nostru—a făcut următoarea declarație despre Teatrul Național:

— Ai fost de față când dl. Mihai Codreanu a declarat că la sfârșitul acestei stagiuni va avea un excedent și că publicul ieșan vine la teatru în mai mare număr ca la... Timișoara!

Căci, știi, la Temișoara, cu ocazia unei premiere, directorul teatrului s'a văzut silit să pună la intrare un anunț care conținea următoarele:

„Din cauza lipsei de spectatori, premiera se amână!"

„M'am bucurat foarte mult când am aflat că unele piese s'au jucat și de 14 ori în șir, bineînțeles cu public în sală. Este un mic succes!

„Sper că d. Codreanu care este un priceput în ale teatrului va conduce și de aci înainte instituția cu aceiaș pricepere".

INFORMAȚII

x INCENDIU.— Un început de incendiu s'a declarat azi dimineață la orele 11 la locuința d-lui Gheltzer din str. Elena Doamna.

Focul a luat naștere din odaia de bae și amenința să ia proporții.

Au sosit imediat la fața locului secțiile de pompieri, localizându-se incendiul tocmai când era amenințată sala Gheltzer.

x Alaltă seară, mai mulți răufăcători au încercat să spargă depozitul de remonta din Ungheni.

Fiind simțiți de paznic, tâlharii au dispărut.

x In Monitorul No. 87 din 20 Aprilie 1928 a apărut decizia No. 39,008 a ministrului de industrie și comerț, prin care d. Const. Vintilescu șef. serv. cl. III la inspectoratul industrial din serviciu pe ziua de 10 Aprilie, cu reținerea salarului, într'u cât s'a dat ordonanță definitivă contra d-sale și s'a trimis în judecata Trib. Iași, pentru luare de mită.

Erupțiile pielei
Pomada Cadum potolește și vindecă orice iritație sau umflătură a pielei și asigură nopți de somn liniștit persoanelor cari suferă de ani de zile de afecțiuni cutanate. Multe suferințe sunt evitate întrebuințându-se la timp Pomada Cadum contra eczemei, coșurilor, pecinginei, erupțiunilor, cojirii, blândei, cojilor depe buboae.

x **RADIO.** — Universitatea Iași emită muzică prin radio, mâne Duminecă ora 12 și jum. ziua, pe o lungime de undă de 461 m.

Amatorii sunt rugați să asculte și să comunice în scris observațiile lor, la adresa laboratorului de fizică experimentală.

x In com. Copou-Iași a fost arestat individul V. Grigoraș, care este autorul unui furt.

Tâlharul a reușit însă să evadeze.

x **Bal studențesc.** — Societatea studenților în Agricultură „Ion Ionescu dela Brad" organizează în saloanele soc. „Sport și Muzică" *primul bal* care va avea loc în seara de 5 Mai a.c. sub patronajul d-lor profesori universitari Haralamb Vasiliu, Agricola Cardaș și al d-lui Eduard Lăzărescu, prefectul jud. Iași.

Balul e făcut cu scopul de a mări fondul de excursii științifice și a completa biblioteca societății.

In seara balului, tombolă, bufet bogat, poștă americană, jazz-ul Reg. 13 Inf.

Intrarea cu invitații și cu bilete care se vor găsi la casă în seara balului.

ULTIMA ORA

Alt glas italian

pentru revizuirea tratatului din Trianon

Milano 28. — Deputatul Poverelli, corespondentul ziarului „Popolo d'Italia", aflat în misiune la Budapesta, a trimis ziarului său un articol, prin care cere revizuirea tratatului dela Trianon.

—„**Trebue sprijinită fără rezerve Ungaria—scrie Poverelli—In Europa centrală nu poate fi pace, fără o revizuire a tratatului nedrept. Nu se poate menține la infinit o pace impusă cu baioneta**".

Accident de aviație

Moartea unui general italian

Roma 28 — La aerodromul Mentorio, lângă Roma, generalul Alo'sio Buidonio a făcut o experiență cu parașuta.

Dar când și-a dat drumul din aeroplan, parașuta n'a funcționat și generalul s'a prăbușit la pământ, murind pe loc.

FURTUNA în Dîmbovița

Bucureşti 28.—Ieri o violentă furtună s'a deslănțuit asupra județului Dâmbovița, desvelind case, desrădăcinând pomi și răsturnând stâlpi de telegraf.

In orașul Târgoviște furtuna a luat acoperișele dela școala normală de băeți, dela școala de comerț și dela numeroase case particulare. Pagubele sânt foarte mari.

Știri politice

Colaborarea d-lui Iorga cu național-țărăniștii

Bucureşti 28.—Ieri după amează d. Iorga a avut o întrevedere cu d. Mihalache. In timpul convorbirii d. Iorga s'a pronunțat pentru continuarea colaborării cu național țărăniștii în campania de răsturnare a guvernului. In acest scop a delegat pe d. prof. G. Tașcă să ție contactul cu partidul național-țărănesc.

După întrevedere d. Mihalache a declarat ziariștilor, că a discutat pur și simplu politică cu d. Iorga și că colaborarea între cele două partide n'a suferit defecțiuni.

D. Maniu chemat în Capitală

D. Maniu, care plecase în Ardeal, a fost înștiințat să vie îndată la București. Se spune că ar fi fost chemat de înalta Regență.

Intrebat asupra acestei chestiuni, d. Maniu a refuzat să facă vreo declarație.

*

D. Duca, ministru de interne a fost primit eri în audiență de înalta Regență, căreia i-a comunicat știri despre starea sănătății d-lui Titulescu.

Tot ieri d. Duca a fost primit în audiență de prințesa mamă Elena, iar în urmă a avut o întrevedere cu d. Vintilă Brătianu.

Arestarea lui Găetan

din nou confirmată

Bucureşti 28.—Tribunalul Ilfof a examinat ieri pentru a treia oară mandatul de arestare emis contra lui G. Gaetan. Procesul a cerut confirmarea mandatului. Apoi Găetan, care nu era asistat de niciun avocat, a spus cu un aer degajat, că nu are nimic de adăogat.

Tribunalul a reconfirmat mandatul.

Președintele tribunalului l'a întrebat pe Găetan, dacă are apători la procesul în fond. Criminalul a răspuns că va fi apărat de avocații Asnaverian, Aurelian Bentoiu și Vintilă Dongorozzi.

Ungaria cere extrădarea lui Bella Kuhn

Cum a fost arestat la Viena revoluționarul ungur

Viena 28.—Poliția era informată că Bela Kuhn, fostul conducător al Ungariei bolșevice, se află de câtva timp la Viena, subt un nume fals.

Intr'adevăr Bela Kuhn închiriase un local în str. Siebenstein, unde deschisese o drogherie en-gros. De fapt era un club comunist.

Poliț a a făcut o descindere și a arestat pe Bela Kuhn și pe tovarășul său Litvai.

S'au confiscat acte politice importante, din care reesă că revoluționarul ungur avea o misiune din partea Internaționalei III.

Bela Kuhn a refuzat să dea vreo lămurire. Cât timp a stat la Viena s'a folosit de cinci nume false.

*

Budapesta 28. — Ieri s'a ținut un consiliu de miniștrii, în care s'a discutat despre arestarea la Viena a lui Bela Kuhn Guvernul a hotărît să ceară extrădarea revoluționarului maghiar.

Starea d-lui Briand

Paris 28. — Comunicatul medical despre starea sănătății d-lui Briand, arată că ieri s'a produs o ameliorare.

Corespondentul lui „Daily-Mail" confirmă că d. Briand sufere de pneumonie tuberculoasă, complicată cu un început de otrăvire a sângelui. Temperatura se menține ridicată.

O afacere misterioasă

Bucureşti 28.— Zilele trecute a încetat din viață tânărul Ștefan Buicliu. La o săptămână după înmormântare, un cumnat al defunctului a trimis la parchet un denunț, cum că ar fi vorba de o crimă.

Cadavrul a fost desgropat ieri, dar nu s'a constatat nici o leziune corporală. Putând însă fi vorba de o otrăvire, mărunțaele au fost trimise la analiză.

Cenușa vulcanică deasupra Poloniei

Rezultatul analizei făcută de Institutele poloneze

Varșovia 28.—La Lwow (Lemberg) și în tot sudestul Poloniei a căzut o ploaie amestecată cu cenușă provocând senzație și neliniște în sânul populației.

In special între Lemberg și Cracovia s'a întâmplat fenomenul cu o deosebită intensitate, cerul fiind acoperit de o pulbere cenușiu-roșietică, care a zădărnicit lumina zilei.

La institutele de chimie s'a făcut analiza pulberei și s'a constatat că ea conține elemente de cenușă vulcanică, anume: magneziu, silex și urme de potasiu. Cenușa a venit din direcția sud-est.

Șeful politechnicii din Lemberg susține că această pulbere se menține în regiunile înalte ale atmosferii de mai multe luni de zile, iar abea acum s'a lăsat asupra pământului.

Se povestește că un fenomen analog s'a întîmplat în anul 1901, stabilindu-se atunci că pulberea venea din Sahara.

Refacerea regiunilor

devastate de cutremur

Atena 28. — S'a format o societate cu un capital de 300,000 lire sterling, pentru refacerea Corinthului.

*

Sofia 28.—Sobrania a votat în unanimitrte proectul prin care impozitele se sporesc cu 20 la sută, pentru ajutorarea sinistraților.

Astă noapte s'a produs la Filipopole un nou cutremur, care a provocat stricăciuni.

Comuniștii franceji

în solda Mosoovei

Destăinuirile ziarelor socialiste

Paris 28. — Ziarele socialiste au deschis o violentă campanie împorriva comuniștilor francezi, arătând că ei sânt în solda Moscovei.

Ziarul „Populaire" al d-lui Leon Blum dă amănunte despre o întrevedere care a avut loc la Berlin între doi deputați comuniști francezi și o delegație a Sovietelor.

Comuniștii au primit ordin să lupte în special contra partidelor burgheze din stânga. Din cauza amestecului Moscovei, deputații Cachin și Vaillant-Conturier au amenințat chiar că se retrag din partid și că vor întemeia un nou partid comunist.

Ziarele de dreapta protestează vehement contra partidului socialist, care a știut și totuși a tăinuit până acum uneltirile sovietice în Franța.

*

Continuă combinațiile între partide în vederea alegerii de balotaj. D. Millerand, fostul președinte al republicii, a lansat un apel în favoarea Unionii naționale.

Chestia mutării la Socola

a Seminarului „Veniamin"

D. ministru Lapedatu împreună cu reprezentanții autorităților clericale locale, a vizitat eri după amiază seminarul „Veniamin Costache".

D-sa s'a interesat despre mersul acestei instituțiuni, dând diferite indicații în conducerea gospodăriei seminarului.

S'a discutat apoi *chestiunea mutării seminarului din localul ocupat actualmente* și care este neîncăpător acestei instituțiuni. Preoțimea locală dorește ca seminarul să se mute la Socola unde fusese pe vremuri.

D. ministru a promis că se va ocupa de aceasta chestiune, și va căuta să dea satisfacție preoțimei.

*

In urmă d. Lapedatu a vizitat mai multe biserici din județ:

La biserica Frumoasa preotul paroh a arătat d-lui ministru, că enoriașii cer ca biserica să fie destinată exclusiv cultului, nu și închisorii de acolo.

Aceiași situațiune este și la Galata.

A rămas să se decidă ca una numai dintre aceste biserici să fie lăsată pentru deținuții numitelor închisori, iar cealaltă să fie dată enoriașilor.

Pregătiri franceze

pentru trecerea Atlanticului

Paris 28.—De câteva zile, un hidroavion francez, sub conducerea maiorului Morret face pregătiri pentru trecerea Atlanticului Aviatorul francez va trece Atlanticul dela Hâvre peste insulele Azore.

Se speră că în cursul săptămânei viitoare, toate pregătirile fiind terminate, aviatorul să poată porni peste Ocean.

D. ministru Dimitriu

ne vorbește despre Iași

Am profitat de vizita în Iași a d-lui C. Dimitriu, ministrul comunicațiilor, pentru a-l solicita o scurtă convorbire asupra constatărilor d-sale și îmbunătățirile ce le va aduce diferitelor servicii din Iași.

*

La o întrebare a noastră d. ministru Dimitriu, ne răspunde:

— „Viu cu adâncă emoție în Iași, în calitate de ministru și cu dorința vie de a putea contribui cu toate puterile mele să ajut la îmbunătățirile pe care cu drept cuvânt le reclamă această cetate a suferințelor și speranțelor noastre.

„In vizitele pe care le-am făcut, am constatat care sunt aceste mari trebuințe și voiu căuta ca în mare parte să fie remediate *chiar în anul acesta* cum sunt gara și poșta, care-s de o așa mare nevoie.

*

Și ministrul comunicațiilor adaugă:

—„Cu acest prilej îmi exprim din nou admirația mea pentru prezentul Iașului și marele meu respect pentru trecutul lui".

Convorbirea era sfârșită.

L. PAUL

Starea d-lui C. Cantacuzino

Bucureşti 28—Astăzi s'a procedat la extragerea glontelui din corpul d-lui C. Cantacuzino, victima atentatului banditesc de la Floreşti-Prahova. Operația a reușit deplin.

Măsuri restrictive

pentru 1 Mai

Paris 28.—D. Sarraut, ministru de interne împreună cu poliția a luat întinse măsuri, pentru păstrarea ordinei publice în ziua de 1 Mai.

Se interzic cortegiile pe străzi, iar străinii care vor fi găsiți manifestând, vor fi imediat expulzați.

Aviatorii de pe „Bremen"

AU ATERISAT LA NEW-YORK

Primirea oficioală are loc astăzi

New-York 28.—Aviatorii germani, de pe Bremen Koehl și von Huenenfeld după un zbor de câteva ore—au aterizat eri la orele 9, pe aerodromul de lângă New-York.

Recepția oficială a aviatorilor germani, se va face azi.

Aceasta întru cât ziua de eri a fost o zi de doliu în memoria nefericitului aviator Benett, care a încetat din viață în urma unei gripe contractate pe când transporta la Greenly piese de schimb pentru avionul Bremen.

Corpul aviatorului Benett a fost adus la New-York și expus în una din cele mai mari biserici din New-York, după care a fost transportat la Waschington unde a avut loc ieri înmormântarea.

Aterisare forțată

a unui avion

Budapesta 28.— Un avion al societății franco-romîne, care venia dela Viena la București, împreună cu trei piloți, a fost silit să aterisezе lîngă Gvor, din cauza unui defect al motorului.

Avionul se afla în paza funcționarilor vamali.

MORATORIU

Bucureşti 28.— Marea drogherie „Sf. Gheorghe" din str. Lipscani a cerut un moratoriu de șase luni, declarând un pasiv de 18 și jum. milioane lei.

Păziți-vă averea și bunurile voastre de: **Nimicirea prin Foc**

Sute de incendii evitate prin „PRIMUS".

Aparat de mână pentru stins incendiu, construit complect din tablă de aramă.

De vânzare cu prețuri excepționale la: Reprezentanța Generală și Depozit

WATSON & JOUELL Soc. Rom. de IMPORT ȘI EXPORT IAȘI — str. Ștefan cel Mare 27—29

FRIDA GODLSTEIN
IDEL NAFTALIS
logodiți
Iași, Aprilie 1928
In locul oricărei alte înștiințări.

MATILDA LUSTGARTEN
ADOLF ABRAMOVICI
logodiți
Iași București
In locul ori cărei alte înștiințări

O domnișoară din Fălticeni

încearcă să se sinucidă

Fălticeni 28.—Astăzi dimineață la orele 8 d-șoara Surica Șternbaum din str. Mare, a încercat să se sinucidă bând o cantitate de tinctură de iod și eter

In urma îngrijorărilor medicilor d-șoara este în afară de orice pericol.

Cauzele actului disperat sunt certurile familiare. N.

INFORMAȚII

x Serviciul religios la solemnitatea care va avea loc mâine la Mitropolie, pentru comemorarea a 10 ani de la unirea Basarabiei la patria mumă, va fi oficiat de către P. S. S. Arhiereul Grigore.

x Mai mulți cetitori ne roagă să întrebăm în ce zi va avea loc tragerea la loterie a unui automobil, în folosul „Societății invalizilor din războiu" secția Iași,—loterie autorizată de ministerul de interne cu adresa No. 29.720 din 21 Decembrie 1926?

ECOURI

— Cercul cultural *„Avodah"* anunță pentru Duminică 29 | IV 1928 ora 3 p. m. ședătoarea obișnuită în sala Organizației Sioniste, la care va conferenția D. prof. A. Weissberg, despre „o privire generală asupra literaturii evreiești.

Urmează lectură.

— *Sâmbătă 28 Aprilie* orele 9 seara are loc în saloanele Organizației Sioniste (str. Palat 2). Ședătoarea Instituției *„Toynbeehall"* la care va lua cuvântul *Dl. Senator Rabin Dr. I. Niemirower.*

Programul Ședătoarei cuprinde un bogat program literar.

Reținere de bilete la sediul Instituției.

Socola colț Nicolina

S'a înființat o Reprezentanță Regională a Societății *„Asigurarea Românească"* din str. Lăpușneanu 40, *caută* un destoinic reprezentant.

INDIGESTIA

întovărășită de
DURERI DE CAP, AMĂREALĂ IN GURĂ, INCĂRCAREA LIMBEI ACREALĂ, ARSURI ȘI AMEȚELI

Se combate cu cel mai bun
PURGATIV NATURAL
APA MINERALĂ
Breazu
NU OBOSEȘTE ȘI NU DEPRINDE STOMACUL ȘI INTESTINELE

APA DE BREAZU are efecte salutare în schimburile nutritive ale organismului, asigură buna stare a stomacului, a ficatului și a rinichilor; reîmprospătează sângele și contribuind la buna funcționare a tuturor organelor, menține sănătatea și buna dispoziție.

CERETI IN FARMACII ȘI DROGUERII

AVOCATUL
H. GHERNER
s'a mutat
în *str. Ștefan cel Mare No. 36*
lângă Banca Grosswald.

Mult întristați: Luisa Marcus fiică; Laura și Guillaume Silberștein (Paris) cu copii, Ermoza și Ing. Albert Silberstein (Ploești) cu copii, fii, nurori, nepoți, nepoate; Moritz Weinberg (București) ginere; Rosica Dr. L. Silberștein cu copii, noră și nepoate; Séraphine și Jean Witzling (Paris), Beatrice și Paul Hecht (București), Renée și Ing. Marcel Cars, nepoate și nepoți precum și familiile S. Stern, U. Witzling (București), N. Eschenasi, (Constanța), I. Cars și I. Rosenthal au durerea de a anunța rudelor, prietenilor și cunoscuților, încetarea din viață a prea iubitei lor

Babette Silberstein

decedată Vineri 27 Aprilie 1928 în etate de 77 ani.

Inmormântarea va avea loc mâine Duminică la ora 2 p. m. Cortegiul funebru va porni de la locuința decedatei, str. Muzelor No. 40, spre cimitirul Israelit din Iași.

Atențiune!!

Important pentru oricine dorește, fac ședințe Hipnotice Spirituale, *având un mediu bun preparat pentru*: descoperire furturi, crime, persoane dispărute, a vedea tot ce se petrece, sau ce se face? ce vorbește? alte persoane din alte localități, sau a afla orice secret al lor dintr'un timp anumit. Având numai adresa acelor persoane.—Pentru descoperiri de furturi data când s'a făcut și se urmărește toate mișcările Hoțului, ce vorbește, unde se duce cu furtul etc. Și în chestii de dragoste, sau familiar se pot urmări persoanele ca distracții, In invenție mea de calcul în *„cifre"* prezic orice interese — serioase la persoane serioase, afaceri, boaie, judecăți, comerț. Desleg și lămuresc orice mistere sufletești, amoroase, căsătorii, discreția sigură, toată țara prin scris. Consult. 9—12 și 3—7 jum. etc.

Duminică numai până la unu.

Spiritist, Prezicător Săvescu, str. Eternității No. 58
prin Târgu Cucului Iași

Pentru casa Dv.
Pentru mobilele Dv.
Pentru duşamelele Dv.
Cereți pretutindeni

FRITZELACK

LACURI ȘI EMAILURI
De calitate absolut ireproșabilă,

La orice bun Magazin de Vopsele

ȘTIRI DIN ȚARA ȘI STRĂINATATE

REFACEREA GĂRII IAȘI.— NOUL PALAT AL POȘTELOR

VIZITA ȘI PROMISIUNILE D-lui DIMITRIU, MINISTRUL COMUNICAȚIILOR

Azi dimineață, cu primul tren din București, au sosit în localitate d. Ministru al comunicațiilor și poștelor C. Dimitriu.

In gară se aflau toți șefii autorităților locale.

Intre alții notăm pe d. George Brăteanu șeful organizației liberale locale, d. prefect de poliție Mircea Badareu, d. prefect de județ Lăzărescu, d-nii Mihai Borcea și Emil Cealcovschi ajutori de primari, — d. Const. Toma senator, d. Emil Nițescu Director Regional, tot personalul superior ceferist în frunte cu d. inspector Cambureanu.

D. Directorgal Regionalei P. T. T. Grig. Matac, d. Gheorghiu dirigintele poștei locale, d. Alexandrescu controlor la poștă etc.

Cu acelaș tren au sosit și d. Teodorescu, director general la C. F. R., d-nul Manolescu Strunga vice-președintele Camerei, Leonte Moldovanu deputat de Brăila și alții.

Oaspeții au trecut în sala de primire, unde a avut loc un ceai:

In restaurantul gării.

D. Ed. Lăzărescu adresându-se d-lui ing. Nițescu spune:

— Restaurantul gării e singurul lucru bun, din Regionala lui Nițescu!

— Dar dv. care dați bilete gratuite? replică d. Nițescu.

— „Nu se dă nici un bilet și dacă ar fi fost vre'o unul, te-am fi trimes întâiu pe d-ta la urmă, răspunse d. Lăzărescu.

Intre timp a sosit și trenul al doilea, cu care a venit d. Nicolaescu președintele Senatului.

*

Refacerea gării Iași

După ceai, ministrul comunicațiilor a vizitat gara, poșta gărei, noua instalație a poștei în curs de construire. Văzând halul în care se găsește gara celei de a doua capitală a țărei, ministrul comunicațiilor a făgăduit imediat suma de 14 milioane lei.

Dintre acești 7 milioane lei pentru terminarea construcției aripei drepte a gărei, unde va fi instalată poșta gărei, 2 milioane lei pentru mutarea depoului de mașini—astfel că se va putea construi a doua și a treia linie de plecare și sosire a trenurilor. Pentru aceste din urmă construcții vor rămâne cele 5 milioane lei—din 14 promise.

Halul Poștei Centrale

De aici, cu automobilele puse la dispoziție de autoritățile ieșene—oaspeții s'au îndreptat spre Poșta Centrală.

De la prima vedere a poștei, ministrul comunicațiilor a rămas profund impresionat de starea mizerabilă a clădirei în care este instalată poșta capitalei Moldovei. Și cu cât inspecția înainta, cu atât era mai rău impresionat.

La un moment dat, ministrul a rostit cuvintele:

„Un local mai oriental, nu cred să mai fi văzut vreodată". Și n'a vrut să termine inspecția.

Momentul a fost bine venit pentru ca d. Grigore Moțoc, directorul regionalei P. T. T. Iași — să ceară îndreptarea acestei precare situații.

Un palat al Poștei

D. Ministru Dimitriu a promis că va aloca în bugetul viitor suma de 30 milioane lei, pentru a se putea remedia răul.

Localul actual al poștei trebue imediat evacuat.

Se va zidi un local nou, absolut occidental și în centrul orașului. D. director regional Moțoc i-a și indicat ministerului comunicațiilor câteva terenuri de cumpărat.

Profitând de cuvintele d-lui ministru Dimitriu, că nu va părăsi ministerul Comunicațiilor până nu va dărui Iașului un local modern pentru poștă, d. prof. George Brătianu, a cerut ministrului să avanseze suma promisă de 30 milioane lei, din fondul extraordinar.

Ministerul a răspuns că înapoindu-se la București, va cerceta bugetul ministerului de comunicații și va căuta să satisfacă Iașul.

*

Dela Poștă, oaspeții au plecat cu automobilele la atelierele ceferiste dela Frumoasa.

Ministrul Dimitriu și ceilalți oaspeți vor lua dejunul la d. George Brătianu.

D. Teodorescu directorul general C. F. R. va lua parte la Banchetul ce i-a fost pregătit de personalul ceferist din Iași în restaurantul gărei.

*

Oaspeții vor părăsi Iașul cu un tren special care pleacă la orele 4 p. m. și va ajunge la Kișinău la orele 7,30 seara.

*

Cu un tren special, a trecut azi dim. prin gara Iași îndreptându-se spre Kișinău, pentru a lua parte la serbările Unirei, I. P. S. Sa Mitropolitul Gurie, d. general Averescu și d. general Petain.

REP.

MOARTEA GENERALULUI WRANGHEL

Generalul rus Wranghel, vajnicul adversar al bolșevismului, care a încetat din viață la Bruxelles (Belgia).

Există unele presupuneri că moartea n'ar fi naturală, ci că s'ar datori unei otrăviri.

Corpul defunctului va fi probabil transportat și inhumat la Belgrad.

Industria covoarelor în zilele noastre

(Continuarea din pag. I-a

garii de aci fiind aceiași cu cei din Orient, cari au fost siliți să emigreze, lucrul lor este deasemenea acelaș.

Cea mai strălucită dovadă a încetării prejudecății o formează numeroasele ateliere de covoare mici și mari ce s'au înființat în orașele europenești. Aceste ateliere, apreciate din ce în ce mai mult de către iubitorii de artă, merg prosperând.

Existența acestor ateliere înființate cu multă trudă și mari sacrificii, ne fac să credem că, într'un viitor apropiat, industria atât de frumoasă a covoarelor se va generaliza în țările Occidentale, dacă mai ales statele respective vor voi să susție și să încurajeze propășirea acestei industrii, așa cum au ocrotit-o odinioară Șahii Persiei și Sultanii Turciei.

Sirag Kiskanian

Dispoziții edilitare

Primăria a dat o ordonanță prin care prevede că:

Fiecare locatar este obligat să-și facă o ladă de gunoiu de unde gunoiul va fi carat cu căruțele primăriei.

Proprietarii de prăvălii sau cetățenii cu locuințele la stradă sunt obligați a stropi și mătura până la ora 9 dim. trotuarul din fața imobilului. Este cu desăvârșire oprit a se pune gunoaie în stradă.

Se interzice comercianților de a depune pe trotuare lăzi sau alte obiecte care împiedică circulația.

Se interzice staționarea pe străzi a carelor și căruțelor. Ori ce gunoaie în afară de cele menajere, vor trebui transportate direct de proprietar la vărsătoarele municipale. Se admite arderea gunoaielor care pot fi distruse prin foc.

Contravenienții vor fi dați în judecată.

„OPINIA" literară și artistică

(Continuarea din pag. I-a)

comedie, care se joacă în prezent la „Teatrul francez" din Paris.

Această piesă a fost primită destul de rece, fiind găsită lungă, plicticoasă și prost scrisă.

— „Nu-i „sfârșitul zilei"; — spunea cineva; — e ziua fără sfârșit".

Și când s'a aflat numele autorului: Georges Pioch, câțiva din sală și-au făcut semnul crucii!.. Era un spectacol unic și nu s'a jucat decât o singură dată, ceiace nu nu s'a petrecut încă la Paris până acum.

Șomajul artistic.

Șomajul a ajuns să se manifeste și în ramura artistică. Astfel la New-York, unde există peste 800 teatre, au fost congediați de curând aproape 200 actori și actrițe.

Aceștia au făcut o cerere primului ministru, rugându-l să-i repartizeze la teatrele de stat.

Diferite știri.

— La Florența s'a deschis ieri cel mai mare „târg al cărții". Până în prezent au fost expuse peste un milion de volume.

— Teatrul Național din Capitală va relua în curând „Cleopatra", piesa d-lui N. Iorga. In rolul principal va apare artista noastră d-șoara Sorana Țopa.

— Un autograf al lui Cervantes a fost vândut la Paris cu 50.000 franci (peste 300 mii lei).

— „Naționalul" local va juca anul acesta până la 1 Iunie.

Bibliografie.

„Adevărul literar" (387) a apărut cu versuri și proză semnate de Radu Rosetti, Constanța Marino-Moscu, G. Bărgăoanu, Al. Bilciurescu, Ion Sîn-Giorgiu, Cristian Gîrbu, Romulus Cioflec, D. I. Suchianu, D. V. Barnoschi, H. Lazu, etc. Numărul mai cuprinde o interesantă convorbire cu Bedel, scriitorul francez laureat al premiului Goncourt din anul acesta. In plus, numeroase recenzii, însemnări, curiozități, anecdote, cugetări, etc. Exemplarul 7 lei.

Cereri de declarare în faliment

contra soc. de asigurare „Regina Maria"

La Tribunalul secția III s'au înregistrat ieri trei cereri de declarare în faliment, contra societăței de asigurare „Regina Maria".

Cererile au fost făcute de d. Aba Pirogovschi din Bârlad str. Codrescu, Malvina Cojocaru, mah. Mlaștinei 145 și Gherasim Țiper din str. Smârdan 33.

Aceștia arată că s'au asigurat în domeniul căsătoriei, polițele lor au eșit la sorț, cele 45 de zile stipulate prin polițe au trecut și totuși li se refuză plata sumei asigurate.

D. Eșeanu președintele secției III, a fixat termenul de judecată la 15 Mai și a obligat societatea să depună registrele.

Două pruncucideri

Un sătean a pescuit ieri în apa Bahluiului, în dreptul com. Holboca, cadavrul unui copil nou născut, de sex femenin.

Se fac cercetări pentru descoperirea mamei criminale.

*

O altă pruncucidere a fost constatată aseară în trenul personal Pașcani—Chișinău.

Intr'un vagon de persoane a fost găsit un pachet în care se afla cadavrul sugrumat al unui prunc de sex bărbătesc.

Piața Valutară

Leul la Paris a cotat ier 16,05; la Zurich 3,25.

Devizele în Capitală au notat: Francul francez 6,40; belga belgiană 22,70; francul elvețian 31,30; lira engleză 793; dolarul 162,50; lira italiană 8.57; coroana cehă 4.82; Rentenmark 38,85.

Inchiderea sesiunei ordinare

a consiliului județean

Consiliul județean s'a întrunit aseară la prefectură, sub președenția d-lui C. Căpriță,

In primul rând s'a discutat chestiunea verificării gestiunei jud. pe anii 1925 și 1926, care a fost amânată pentru sesiunea extraordinară de Octombrie,— deoarece actele nu erau complecte.

La ordinea zilei mai era chestiunea neexecutării hotărârilor consiliului județean, de către fostul prefect d. C. Marinciu.

In urma unei lungi și agitate discuțiuni s'a hotărît sesizarea ministerului de interne despre „dezinteresarea complectă" a d-lui Marinciu în aducerea la îndeplinirea a hotărîrilor acestui consiliu.

*

Lucrările consiliului fiind terminate, președintele declară sesiunea închisă.

Atac banditesc

în Basarabia

Ieri seara în pădurea Bălăsănești, lângă Lipcani, trei bandiți mascați au atacat două trăsuri în care se aflau 15 persoane. Victimele au fost percheziționate și jefuite de peste 50.000 lei bagaje și haine.

S'au organizat potere pentru prinderea bandiților.

Spectacole

— Splendida și distinsa trupă WIKT din Varșovia mai rămâne la noi numai azi și mâne — sunt irevocabil ultimele două reprezentații. Azi Sâmbătă se reprezintă Iskor— Nunta Condamnatului, celebra dramă care a stârnit senzații pretutindenea și mâne Duminică ultima reprezentație rezervată pentru serbarea centenarului lui Ibsen. — Se va juca Nora, cea mai puternică dramă și opera principală a marelui dramaturg-filosof scandinav, serbătorit azi în lumea întreagă.

— Ecranul Cinemat. Elisabeta prezintă azi Sâmbătă și mâne Duminică — ultimele 2 zile — impresionanta dramă André Cornelis, principala capo-de-operă a academicianului francez Paul Bourget, s'a dat o impozantă montare acestei drame și cei mai distinși artiști dramatici o interpretează. Nefericita tragediană Claude France, care a deținut primul rol, ne-o reînsuflețește azi ecranul.

Al 2-lea film al programului cuprinde: „Vânătorii de femei", mare film american de avențuri senzaționale.

— La Sidoli cu începere de Luni 23 April *Napoleon*, uriașa realizare redând minuțios viață și răsboaele celei mai ilustre figuri a Franței și a lumei întreg.

INFORMAȚIUNI

x *Este, sau nu este?*

E vorba de... vulcanul de la Ocnița. Dacă ar fi un fenomen din Honolulu, am fi fost îndată informați.

Dar până la malul Nistrului e prea departe!

Serviciile noastre meteorologice sismologice, astronomice geologice pisologice etc. dau deocamdate comunicate prin care cer ele lămuriri de la publicul profan...

Era cenușă, sau praf? Altă problemă de Stat, greu de definit?

x *Mercuri seara va începe spălarea rezervoarelor de la Timișești, întrucât s'a constatat apa contaminată. Rezervoarele n'au mai fost spălate de trei ani.*

Primăria va anunța la timp când se va opri apa..

x Ministerul instrucțiunii a dispus ca examenele particulare finale de clasa 4-a secundară să se țină anul acesta odată cu celelalte examene din luna Mai astfel ca elevii să poată beneficia de examenul de admitere la clasa 5-a, ce se va ține între 4 și 7 Iunie a. c.

x Intr'un sat din apropierea Cernăuțiului o țărancă a dat naștere unui copil de sex masculin, care are un singur ochiu în mijlocul frunții. Monstrul a încetat din viață.

x Comerciantul T. Grün din Str. Ștefan cel Mare, a fost condamnat la 1 an închisoare pentru bancrută.

x Moara Dacia a reclamat Parchetului că a fost excrocată cu suma de 100.000 lei de un individ care s'a dat drept cerealistul Bucă Rubinștein din Cornești-Bălți.

x Sesiunea de Mai a examenului de curs primar, cu elevii pregătiți în particular, va începe la 15 Mai crt. Inscrierile se fac pînă la 9 Mai inclusiv.

Elevii de curs primar, pregătiți în particular pentru examenul mai multor clase, vor cere aprobare în acest sens la regiunea școlară respectivă.

x Din Balcic se anunță, că regina Maria suferă de un bombago, de câteva zile. Se speră că până Luni suverana se va putea reîntoarce în Capitală.

x Consulatul român din Lyon (Franța) anunță moartea lui Vasile Bâzgan, un student eminent la facultatea din acel oraș.

Defunctul student, în vrâstă de 19 ani, este originar din Focșani, iar studiile și le-a făcut la „Liceul Internat" din Iași.

x *Vizetele d-lui Lapedatu.* — Ieri după amiază d. ministru Lapedatu și P. S. S. Episcopul Triteanu, însoțiți de parlamentarii ieșeni, au vizitat Teatrul Național, biserica Sf. Haralamb, Cetățuia, Golia, biserica Frumoasa și Ateneul Nicolina.

La toate cererile ce i s'au adresat, d. Lapedatu a promis că le va satisface.

Seara atât ministrul Artelor cât și P.S.S. Episcopul Triteanu au plecat la Chișinău, unde are loc astăzi instalarea mitropolitului Gurie.

x Duminică începe al doilea campionat de foot ball.

In acea zi la orele 4 după amiază va avea loc un match între „Concordia" și „Macabi".

x D. prof. I. Borcea, fost ministru s'a înapoiat de la Cluj, unde a participat la un congres științific.

D. Borcea nu poate participa la serbările de la Chișinău, fiind reținut în casă de o ușoară gripă.

x Persoanele cari au făcut rețineri de lucrări la expoziția de caricaturi Jean Melle, sunt rugate a le ridica zilnic, dela „Brașcu".

x **Arestarea autoarei unui furt de 30.000 lei.** — Poliția a arestat aseară pe femeia Aglaia Neculau din Țicăul de Sus 55, care a furat suma de 30 de mii lei de la d. Matruc din serviciul d-lui dr. Obreja.

Femeia a săvârșit furtul pe când Matruc se afla în cârciuma d-lui M. Herscu din str. Anastasie Panu.

In momentul arestărei, s'a mai găsit la hoață 20.340 lei.

x D-nii general dr. Sava Goiu și Mircea Bârsan, profesor la Conservator, s'au înscris în partidul-țărănesc.

x Membrii societăței *„Propășirea Iașului"* se întrunesc astă seară la ora 6 jum. la sediul Asociațiunei Medicilor și Naturaliștilor din str. I. Brătianu.

La ordinea zilei:

1. Comunicări
2. Fixarea adunărei generale
3. Examinarea cuprinsului călăuzei „Iașul într'o zi".

x Duminică 29 Aprilie a. c. ora 6 p. m. va avea loc în aula Universității conferința d-lui prof. universitar P. Andrei despre *„Romantismul sociologic"*, ultima din ciclul *„Romantism"* organizat de *Societatea de Filosofie și Științi sociale.*

x Iașul va fi bine reprezentat la serbările Unirei dela Chișinău. Vor participa toți parlamentarii în frunte cu d. George Brăteanu și delegați ai primăriei, universității, camerei de comerț și tuturor societăților culturale.

Parte din parlamentarii pleacă astăzi după amiază la orele 4.

x Via Iacob Wurmbrandt din Copou, a fost vândută eri d-lui prof. Titus Patriciu pentru suma de 2.670.000 lei.

x Doctorul **Brener** *specialist mamoș*, boli de femei, consultă dela 2 până la 6 p. m.

x Autoritățile din Bacău, au fost înștiințate că prin efracție s'a furat din magazia minelor de cărbuni din Lapeș'Dărmănetiș o ladă cu 25 kgr. explozibile. S'a deschis o anchetă.

x ACCIDENT.—Ieri la orele 1 jumătate un accident s'a întâmplat la fabrica de țesături Bucovina din str. Elena Doamna.

Lucrătorului Gh. Bădulescu, pe când încerca să pună o curea pe roata motorului, i-a fost prinsă mâna stângă și fracturată. Lucrătorul a fost transportat la spitalul israelit unde a fost pansat.

x Aseară a fost arestat birjarul C. Brancă, dezertor din Reg. 13 Inf.

x Consiliul județean de higiena se întrunește în astă seară la prefectură, când se vor discuta diferite chestiuni în legătură cu sănătatea în județ.

x In curând apare!

ADAM

mare magazin literar și social

150—200 pagini lunar

Redactor: I. LUDO.

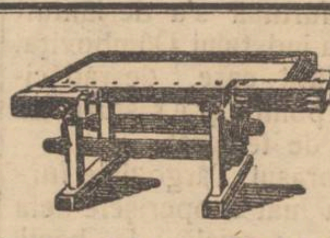

Important pentru En groșiști

Robert Christel & Comp.

Codlea lângă Brașov Fabrică de articole de lemn. Tejghele pentru tâmplari, Roți din lemn pentru transmisiuni, Scaune de grădină, de voiagiu Scări, Cumpene de apă, Mânere pentru ferestraie etc.

Prețuri reduse.

Reprezentanți: *Samy Brück* Iași, Bulev. Ferdinand No. 9.

Cereți numai

Pălăriile de Paie

marca

Ungheni

Se caută un bun reprezentant de către:

„Asigurarea Românească"

Inspectoratul General

Iași, str. Lăpușneanu 40

Epitropia Generală a Casei Spitalelor și Ospiciilor Sft. Spiridon, Iași

Face cunoscut, că în ziua de 5 Mai a. c. ora 10 a.m. va ține licitație publică, cu oferte închise, în cancelaria acestei Epitropii, pentru darea în întreprindere a lucrărilor de construire a podurilor de lemn și reparări de poduri de la Băile Slănic din Bacău.

Valoarea lucrărilor după deviz, este de 157.218 lei.

Garanția provizorie va fi de 7.500 lei, în numerar, ori efecte iar cea definitivă de 6 la sută la suma ce va rezulta la licitație.

Devizul și condițiunile, pentru executarea acestor lucrări, se pot vedea în orice zi de lucru la serviciul tehnic.

Art. 72—83 din legea contabilității publice, vor fi aplicabile la licitație, iar condițiunile generale pentru întreprinderi de lucrări publice, vor face parte integrantă din contractul de întreprindere.

SPRIJINIȚI FLOTA AERIANĂ